

PROJETO BÁSICO

1. CONTRATANTE

FUNDAÇÃO PARA O DESENVOLVIMENTO DA CIÊNCIA, TECNOLOGIA E INOVAÇÃO DO ESTADO DO RIO GRANDE DO NORTE – FUNCITERN

CNPJ: 21.212.556/0001-11

Endereço: Av. Prof. Antonio Campos, S/N - Presidente Costa e Silva – Mossoró/RN.

2. OBJETO

Contratação de empresa para Construção de Recinto de Reabilitação, no Centro de Reabilitação de Fauna de Areia Branca/RN, conforme projetos e memorial descritivo.

3. VALOR DE REFERÊNCIA

O valor de referência é de **559.190,87 (quinhentos e cinquenta e nove mil cento e noventa reais e oitenta e sete centavos)**, conforme Planilha Orçamentária e Cronograma Físico-Financeiro (**Anexo**).

4. PRAZO DE ENTREGA

O prazo máximo de entrega dos serviços deste objeto é de 240 (duzentos e quarenta) dias, contados a partir da Ordem de Serviço.

5. VISITA TÉCNICA

Independente dos itens cotados no orçamento, o objeto deve ser entregue por completo conforme seu projeto e necessidades da FUNCITERN, não cabendo ao contratado querer pleitear aditivos. Por isso, indica-se que a licitante faça previamente a visita técnica ao local da obra para que possa sanar possíveis dúvidas.

As visitas deverão ser agendadas, com um dia útil de antecedência, através de contato com a FUNCITERN por meio de telefone (84) 9911-4755. A Participante deverá apresentar, quando da visita ao local, a Declaração já redigida para que o representante da FUNCITERN possa vistar.

6. PROPOSTA DE PREÇOS E ORÇAMENTO

Proposta de Preços da proponente deverá conter:

- a. Serviços a serem executados, iguais ao objeto licitado;
- b. Preço Global por quanto à licitante se compromete a executar os serviços objeto desta Licitação, expresso em reais em algarismo e por extenso;
- c. Prazo de execução dos serviços, conforme cronograma físico-financeiro;
- d. Prazo de validade da proposta (mínimo de 60 dias);
- e. A Planilha Orçamentária deverá ser elaborada de forma detalhada, contendo de cada item a especificação do Grupo/Subgrupo/Serviço, a quantidade, a unidade, o preço unitário e total, e ainda com:
 - i. Cronograma Físico-Financeiro;
 - ii. BDI – Bonificação e Despesas indiretas (Conforme ACÓRDÃO Nº 2622/2013 – TCU – Plenário);
 - iii. Tabela de Encargos Sociais com suas composições, demonstrando como chegou a cada percentual;
 - iv. Composições de Preços Unitários (inclusive composições auxiliares), para cada serviço constante do orçamento apresentado, contendo todos os insumos e coeficientes de produtividade necessários à execução de cada serviço, quais sejam equipamentos, mão-de-obra, totalização de encargos sociais, insumos, transportes, BDI, totalização de impostos e taxas, e quaisquer outros necessários à execução dos serviços.
Um mesmo insumo não poderá ter preços diferentes; Não será admitido modificar os coeficientes (quantidade de utilização do insumo/serviço).

7. SOBRE O ORÇAMENTO

Para a elaboração da planilha orçamentária foram tomadas como base as seguintes fontes:

- SINAPI/RN 2021/08
- CAERN/RN 2020/11
- ORSE/SE 2021/08
- SEINFRA/CE 027.1
- SBC/RN 2021/09
- SICRO NOVO/RN 2021/04
- Composições Próprias

Encargos Sociais COM desoneração. Foi adotada a mesma tabela de encargos sociais para todas as fontes. SINAPI - 10/2020 - RIO GRANDE DO NORTE - COM DESONERAÇÃO (Horista: 84,03 – Mensalista: 46,76).

Os valores do aço (CA-50 e CA-60, bitolas 5.0 a 16.0) foram atualizados conforme cotação na Gerdau, visto que são itens de grande relevância no orçamento e os mesmos estão fora da realidade do mercado local.

OBS: os preços apresentados no Orçamento (Anexo) são de referência, cabendo a empresa proponente refazer o orçamento de acordo com seus próprios preços, desde que não ultrapasse os valores unitário e/ou global da planilha licitada.

8. OBRIGAÇÕES DA CONTRATANTE

8.1 A Contratante obriga-se a:

- a) Assegurar o livre acesso da CONTRATADA e de seus técnicos, devidamente identificados, a todos os locais onde se fizerem necessárias os serviços, prestando-lhe todas as informações e esclarecimentos que, eventualmente, forem solicitados;
- b) Efetuar o pagamento na forma prevista neste instrumento;
- c) Executar a fiscalização dos serviços.

9. OBRIGAÇÕES DA CONTRATADA

9.1 A Contratada obriga-se a:

- a) Executar os serviços no prazo máximo fixado no Projeto Básico, observando rigorosamente as especificações contidas no projeto de engenharia, bem como na proposta de preços, bem ainda as normas técnicas vigentes, e, assumindo a responsabilidade pelo pagamento de todos os impostos, taxas e quaisquer outros ônus de origem federal, estadual e municipal, bem como, quaisquer encargos judiciais ou extrajudiciais que lhes sejam imputáveis, inclusive licenças dos Órgãos oficiais ou com relação a terceiros, em decorrência da celebração do Contrato, e ainda:
 - Reparar, corrigir ou substituir às suas expensas, no total ou em parte, o objeto do contrato em que se verificarem vícios, defeitos ou incorreções resultantes da execução ou de natureza;
 - Responsabilizar-se pelos danos causados diretamente à FUNCITERN ou a terceiros, decorrentes de culpa ou dolo, sua ou de preposto, na execução do contrato;
 - Manter preposto no local do serviço, para representá-lo na execução do contrato.
- b) Responsabilizar-se pela adoção das medidas necessárias à proteção ambiental e às precauções para evitar a ocorrência de danos ao meio ambiente e a terceiros, observando o disposto na legislação federal, estadual e municipal em vigor;
- c) Responsabilizar-se pela conformidade, adequação, desempenho e qualidade dos serviços e bens, bem como de cada material, matéria-prima ou componente individualmente considerado, mesmo que não sejam de sua fabricação, garantindo seu perfeito desempenho;

- d) Emitir ART de Execução da Obra no CREA-RN e apresentá-la antes da apresentação da primeira fatura, perante a CONTRATANTE, sob pena de retardar o processo de pagamento;
- e) Pagar seus empregados no prazo previsto em lei, sendo também de sua responsabilidade o pagamento de todos os tributos que, direta ou indiretamente, incidam sobre a prestação dos serviços contratados inclusive as contribuições previdenciárias fiscais, FGTS, PIS, emolumentos, seguros de acidentes de trabalho, etc., ficando excluída qualquer solidariedade da CONTRATANTE, por eventuais autuações administrativas e/ou judiciais uma vez que a inadimplência da CONTRATADA com referência às suas obrigações não se transfere a CONTRATANTE;
- f) Disponibilizar a qualquer tempo, toda documentação referente ao pagamento dos tributos, seguros, encargos sociais, trabalhistas e previdenciários relacionados com o objeto do CONTRATO.

9.2 É de inteira e exclusiva responsabilidade da contratada o recolhimento de encargos sociais, trabalhistas, previdenciários, tributos, taxas, tarifas e outros emolumentos que se fizerem necessários A execução do serviço. A Contratante se reserva o amplo direito de exigir da contratada tais documentos devidamente quitados para melhor desempenho e eficácia dos contratos consumados;

9.3 No caso de constatação da inadequação dos serviços às normas e exigências especificadas no Projeto, no Contrato ou Proposta da Contratada, a Contratante os recusará, devendo ser de imediato adequados às supracitadas condições.

10. FISCALIZAÇÃO E MEDIÇÃO DOS SERVIÇOS

Para fiscalização dos serviços será designada a empresa A R Construções, através de seu responsável técnico o engenheiro civil André Gomes de Freitas, CREA RNP nº 061560442-0.

O engenheiro fará visitas constantes para verificar a evolução dos serviços, mas para a elaboração do boletim de medição, a contratada deverá fazer a solicitação com no mínimo 5 (cinco) dias de antecedência, através do e-mail contato@andrefreitas.eng.br ou fone/wpp 85 98754-0000. As medições serão mensais, desde haja um volume considerável de serviços a medir.

A fiscalização exigirá que a contratada mantenha um diário de obras no local, devidamente preenchido.

Mossoró, 05 de outubro de 2021.



Assinado de forma digital por ANDRE
GOMES DE FREITAS:84366850320
Dados: 2021.10.06 13:20:15 -03'00'

ANDRÉ GOMES DE FREITAS
Engenheiro Civil
CREA RPN 061560442-0

ANEXO

- ✓ PLANILHA ORÇAMENTÁRIA
- ✓ CRONOGRAMA FÍSICO-FINANCEIRO
- ✓ BDI
- ✓ ENCARGOS SOCIAIS
- ✓ COMPOSIÇÕES DE PREÇOS UNITÁRIOS
- ✓ COTAÇÃO GERDAU
- ✓ MEMORIAL DESCRITIVO
- ✓ PROJETO



PLANILHA ORÇAMENTÁRIA

OBRA:	Construção de Recinto de Reabilitação, no Centro de Reabilitação de Fauna de Areia Branca/RN	DATA : 05/10/2021	L.S. Hora: 84,03%	
REVISÃO:	01	BDI : 29,40%	L.S. Mês: 46,76%	
LOCAL:	Rua Peixe Boi nº 71, Praia de Upanema, Areia Branca-RN	Fonte		
CLIENTE:	FUNDAÇÃO PARA O DESENVOLVIMENTO DA CIÊNCIA, TECNOLOGIA E INOVAÇÃO DO ESTADO DO RIO GRANDE DO NORTE – FUNCITERN	VERSÃO	REF.	
		CAERN	2020/11 COM DESONERAÇÃO	06/2021
		ORSE	2021/08	10/2021
		SBC	2021/09 - Natal	09/2021
		SEINFRA	027.1 COM DESONERAÇÃO	05/2021
		SICRO	2021/04 COM DESONERAÇÃO	09/2021
		SINAPI	2021/08 COM DESONERAÇÃO	09/2021
		COMPOSIÇÕES PRÓPRIAS		

ITEM	CÓDIGO	DESCRIÇÃO	FONTE	UNID	QUANTIDADE	PREÇO UNITÁRIO R\$	PREÇO TOTAL R\$
1	SERVIÇOS PRELIMINARES						7.639,78
1.1	99059	LOCAÇÃO CONVENCIONAL DE OBRA, UTILIZANDO GABARITO DE TÁBUAS CORRIDAS PONTALETADAS A CADA 2,00M - 2 UTILIZAÇÕES. AF_10/2018	SINAPI	M	60,00	43,96	2.637,60
1.2	C2290	SONDAGEM À PERCUSSÃO P/RECONHECIMENTO DO SUBSOLO	SEINFRA	M	20,00	54,52	1.090,40
1.3	C3507	ELABORAÇÃO DE PROJETO DE CÁLCULO ESTRUTURAL (RESERVATÓRIO)	SEINFRA	M2XARF	136,68	28,62	3.911,78
2	MOVIMENTO DE TERRA						15.590,67
2.1	2020124	ESCAVAÇÃO MANUAL CAMPO ABERTO, EM SOLO EXCETO ROCHA, ATÉ 2,00M DE PROFUNDIDADE. INC_11/2020	CAERN	M³	323,85	40,49	13.112,69
2.2	97083	COMPACTAÇÃO MECÂNICA DE SOLO PARA EXECUÇÃO DE RADIER, COM COMPACTADOR DE SOLOS A PERCUSSÃO. AF_09/2017	SINAPI	M2	136,68	2,16	295,23
2.3	100982	CARGA, MANOBRA E DESCARGA DE ENTULHO EM CAMINHÃO BASCULANTE 10 M³ - CARGA COM ESCAVADEIRA HIDRÁULICA (CAÇAMBA DE 0,80 M³ / 111 HP) E DESCARGA LIVRE (UNIDADE: M3). AF_07/2020	SINAPI	M3	323,85	6,74	2.182,75
3	INFRA-SUPERESTRUTURA						240.603,07
3.1	2040013	CONCRETAGEM DE PAREDES FEITAS COM SISTEMA DE FÔRMAS MANUSEÁVEIS COM CONCRETO USINADO BOMBEÁVEL, FCK 40 MPA, LANÇADO COM BOMBA LANÇA - LANÇAMENTO, ADENSAMENTO E ACABAMENTO	CAERN	M³	44,79	516,47	23.132,69
3.2	96558	CONCRETAGEM DE SAPATAS, FCK 30 MPA, COM USO DE BOMBA LANÇAMENTO, ADENSAMENTO E ACABAMENTO	SINAPI	M3	5,06	513,90	2.600,33
3.3	96557	CONCRETAGEM DE BLOCOS DE COROAMENTO E VIGAS BALDRAMES, FCK 30 MPA, COM USO DE BOMBA LANÇAMENTO, ADENSAMENTO E ACABAMENTO	SINAPI	M3	4,62	508,93	2.351,26
3.4	2040014	CONCRETAGEM DE PILARES, FCK = 40 MPA, COM USO DE BOMBA COM SEÇÃO MÉDIA DE PILARES MENOR OU IGUAL A 0,25 M² - LANÇAMENTO, ADENSAMENTO E ACABAMENTO	CAERN	M³	1,40	526,57	737,20
3.5	91603	ARMAÇÃO DO SISTEMA DE PAREDES DE CONCRETO, EXECUTADA COMO REFORÇO, VERGALHÃO DE 10,0 MM DE DIÂMETRO	SINAPI	KG	373,00	15,68	5.848,64
3.6	100068	ARMAÇÃO DO SISTEMA DE PAREDES DE CONCRETO, EXECUTADA COMO REFORÇO, VERGALHÃO DE 12,5 MM DE DIÂMETRO	SINAPI	KG	8.442,00	14,78	124.772,76
3.7	91601	ARMAÇÃO DO SISTEMA DE PAREDES DE CONCRETO, EXECUTADA COMO REFORÇO, VERGALHÃO DE 6,3 MM DE DIÂMETRO	SINAPI	KG	532,00	17,08	9.086,56
3.8	91602	ARMAÇÃO DO SISTEMA DE PAREDES DE CONCRETO, EXECUTADA COMO REFORÇO, VERGALHÃO DE 8,0 MM DE DIÂMETRO	SINAPI	KG	1.989,50	16,42	32.667,59
3.9	92789	ARMAÇÃO DE LAJE DE UMA ESTRUTURA CONVENCIONAL DE CONCRETO ARMADO EM UMA EDIFICAÇÃO TÉRREA OU SOBRADO UTILIZANDO AÇO CA-50 DE 16,0 MM - MONTAGEM	SINAPI	KG	585,50	15,03	8.800,07
3.10	96536	FABRICAÇÃO, MONTAGEM E DESMONTAGEM DE FÔRMA PARA VIGA BALDRAME, EM MADEIRA SERRADA, E=25 MM, 4 UTILIZAÇÕES	SINAPI	M2	4,62	58,31	269,39
3.11	92419	MONTAGEM E DESMONTAGEM DE FÔRMA EM CHAPA DE MADEIRA COMPENSADA RESINADA, 4 UTILIZAÇÕES	SINAPI	M2	351,74	77,12	27.126,19
3.12	98397	PINTURA ANTICORROSIVA	SINAPI	M2	393,43	8,16	3.210,39
4	IMPERMEABILIZAÇÃO						35.713,22
4.1	98567	PROTEÇÃO MECÂNICA DE SUPERFÍCIE HORIZONTAL COM ARGAMASSA DE CIMENTO E AREIA, TRAÇO 1:3, E=4CM	SINAPI	M2	162,46	44,60	7.245,72
4.2	98547	IMPERMEABILIZAÇÃO DE SUPERFÍCIE COM MANTA ASFÁLTICA, DUAS CAMADAS, INCLUSIVE APLICAÇÃO DE PRIMER ASFÁLTICO, E=3MM E E=4MM	SINAPI	M2	162,46	166,80	27.098,33
4.3	98557	IMPERMEABILIZAÇÃO DE SUPERFÍCIE COM EMULSÃO ASFÁLTICA, 2 DEMÃOS	SINAPI	M2	42,84	31,96	1.369,17
5	ESQUADRIAS						10.859,11
5.1	1090040	PORTÃO OU GRADE EM TUBO DE FERRO GALVANIZADO COM QUADRO DE DN 2" E BARRAS VERTICAIS DE DN 1 1/2" A CADA 10CM	CAERN	M²	1,68	655,27	1.100,85
5.2	90830	FECHADURA DE EMBUTIR COM CILINDRO, EXTERNA, COMPLETA, ACABAMENTO PADRÃO MÉDIO, INCLUSIVE EXECUÇÃO DE FURO - FORNECIMENTO E INSTALAÇÃO	SINAPI	UN	1,00	119,49	119,49

PLANILHA ORÇAMENTÁRIA					
	OBRA:	Construção de Recinto de Reabilitação, no Centro de Reabilitação de Fauna de Areia Branca/RN	DATA : 05/10/2021	L.S. Hora: 84,03%	
	REVISÃO:	01	BDI : 29,40%	L.S. Mês: 46,76%	
	LOCAL:	Rua Peixe Boi nº 71, Praia de Upanema, Areia Branca-RN	FONTE	VERSÃO	REF.
	CLIENTE:	FUNDAÇÃO PARA O DESENVOLVIMENTO DA CIÊNCIA, TECNOLOGIA E INOVAÇÃO DO ESTADO DO RIO GRANDE DO NORTE – FUNCITERN	CAERN	2020/11 COM DESONERAÇÃO	06/2021
		ORSE	2021/08	10/2021	
		SBC	2021/09 - Natal	09/2021	
		SEINFRA	027.1 COM DESONERAÇÃO	05/2021	
		SICRO	2021/04 COM DESONERAÇÃO	09/2021	
		SINAPI	2021/08 COM DESONERAÇÃO	09/2021	
			COMPOSIÇÕES PRÓPRIAS		

ITEM	CÓDIGO	DESCRIÇÃO	FONTE	UNID	QUANTIDADE	PREÇO UNITÁRIO R\$	PREÇO TOTAL R\$
5.3	100754	PINTURA COM TINTA ACRILICA DE ACABAMENTO APLICADA A ROLO OU PINCEL SOBRE SUPERFÍCIES METÁLICAS (EXCETO PERFIL) EXECUTADO EM OBRA (02 DEMÃOS)	SINAPI	M2	3,36	19,04	63,97
5.4	19631	COMPORTA C/SENTIDO DUPLO DE FLUXO C/PASSAGEM QUADRADA EM AÇO INOX 316 DN 150	SEINFRA	UN	1,00	9.574,80	9.574,80
6	HIDROSSANITÁRIO						72.407,20
6.1	S08218	CONJUNTO MOTO-BOMBA CENTRIFUGA, TRIFÁSICA, MOTOR 3 CV, SCHNEIDER MOD.BC-21R OU SIMILAR	ORSE	UN	2,00	4.200,15	8.400,30
6.2	S08220	CONJUNTO MOTO-BOMBA SCHNEIDER MOTOR 10CV, A GASOLINA, TRIFÁSICO (OU SIMILAR)	ORSE	UN	2,00	10.107,58	20.215,16
6.3	C2598	TUBO PVC BRANCO P/ESGOTO D=75MM (3")	SEINFRA	M	20,00	29,30	586,00
6.4	S01480	VÁLVULA RETENÇÃO HORIZONTAL, BRONZE, D = 75 MM (3")	ORSE	UN	4,00	614,12	2.456,48
6.5	S01620	CURVA 45° LONGA EM PVC RÍGIDO C/ ANÉIS, DIÂM = 75MM	ORSE	UN	12,00	50,59	607,08
6.6	89513	JOELHO 90 GRAUS, PVC, SOLDÁVEL, DN 75MM, INSTALADO EM PRUMADA DE ÁGUA - FORNECIMENTO E INSTALAÇÃO. AF_12/2014	SINAPI	UN	15,00	117,61	1.764,15
6.7	I2015	TE PVC PARA ESGOTO DE 75MM (3")	SEINFRA	UN	12,00	10,50	126,00
6.8	C0500	BUCHA REDUÇÃO PVC ROSC. D=2 1/2"X2" (75X60MM)	SEINFRA	UN	8,00	34,64	277,12
6.9	89611	LUVA, PVC, SOLDÁVEL, DN 75MM, INSTALADO EM PRUMADA DE ÁGUA - FORNECIMENTO E INSTALAÇÃO. AF_12/2014	SINAPI	UN	10,00	32,73	327,30
6.10	89613	ADAPTADOR CURTO COM BOLSA E ROSCA PARA REGISTRO, PVC, SOLDÁVEL, DN 75MM X 2.1/2, INSTALADO EM PRUMADA DE ÁGUA - FORNECIMENTO E INSTALAÇÃO. AF_12/2014	SINAPI	UN	12,00	28,72	344,64
6.11	I2235	UNIÃO DE PVC SOLDÁVEL DE 75MM	SEINFRA	UN	6,00	126,06	756,36
6.12	94500	REGISTRO DE GAVETA BRUTO, LATÃO, ROSCÁVEL, 3, INSTALADO EM RESERVAÇÃO DE ÁGUA DE EDIFICAÇÃO QUE POSSUA RESERVATÓRIO DE FIBRA/FIBROCIMENTO FORNECIMENTO E INSTALAÇÃO. AF_06/2016	SINAPI	UN	2,00	247,48	494,96
6.13	C2620	TUBO PVC SOLD. MARROM D= 60MM (2")	SEINFRA	M	50,00	30,30	1.515,00
6.14	C2703	VÁLVULA DE RETENÇÃO HORIZ. OU VERT. D= 60MM	SEINFRA	UN	4,00	327,60	1.310,40
6.15	89505	JOELHO 90 GRAUS, PVC, SOLDÁVEL, DN 60MM, INSTALADO EM PRUMADA DE ÁGUA - FORNECIMENTO E INSTALAÇÃO. AF_12/2014	SINAPI	UN	40,00	35,55	1.422,00
6.16	C2385	TÊ PVC SOLD. MARROM D= 60MM (2")	SEINFRA	UN	20,00	37,07	741,40
6.17	C0501	BUCHA REDUÇÃO PVC ROSC. D=2"X1 1/2" (60X50MM)	SEINFRA	UN	10,00	19,92	199,20
6.18	89598	LUVA DE CORRER, PVC, SOLDÁVEL, DN 60MM, INSTALADO EM PRUMADA DE ÁGUA FORNECIMENTO E INSTALAÇÃO. AF_12/2014	SINAPI	UN	20,00	56,59	1.131,80
6.19	89610	ADAPTADOR CURTO COM BOLSA E ROSCA PARA REGISTRO, PVC, SOLDÁVEL, DN 60MM X 2, INSTALADO EM PRUMADA DE ÁGUA - FORNECIMENTO E INSTALAÇÃO. AF_12/2014	SINAPI	UN	10,00	19,65	196,50
6.20	94493	REGISTRO DE ESFERA, PVC, SOLDÁVEL, DN 60 MM, INSTALADO EM RESERVAÇÃO DE ÁGUA DE EDIFICAÇÃO QUE POSSUA RESERVATÓRIO DE FIBRA/FIBROCIMENTO FORNECIMENTO E INSTALAÇÃO. AF_06/2016	SINAPI	UN	20,00	66,68	1.333,60
6.21	89609	UNIÃO, PVC, SOLDÁVEL, DN 60MM, INSTALADO EM PRUMADA DE ÁGUA - FORNECIMENTO E INSTALAÇÃO. AF_12/2014	SINAPI	UN	12,00	97,02	1.164,24
6.22	C0982	CRUZETA PVC SOLD. MARROM D=60MM (2")	SEINFRA	UN	4,00	40,52	162,08
6.23	052375	TUBO PVC SOLDAVEL 60MM	SBC	M	20,00	58,82	1.176,40
6.24	052060	CURVA LONGA 90 PVC SOLDAVEL 50MM	SBC	UN	15,00	34,46	516,90
6.25	052979	JOELHO 90 PVC SOLDAVEL 50MM	SBC	UN	30,00	27,34	820,20
6.26	89625	TE, PVC, SOLDÁVEL, DN 50MM, INSTALADO EM PRUMADA DE ÁGUA - FORNECIMENTO E INSTALAÇÃO. AF_12/2014	SINAPI	UN	12,00	19,51	234,12
6.27	89577	LUVA DE CORRER, PVC, SOLDÁVEL, DN 50MM, INSTALADO EM PRUMADA DE ÁGUA - FORNECIMENTO E INSTALAÇÃO. AF_12/2014	SINAPI	UN	10,00	37,06	370,60
6.28	94706	ADAPTADOR COM FLANGE E ANEL DE VEDAÇÃO, PVC, SOLDÁVEL, DN 50 MM X 1 1/2, INSTALADO EM RESERVAÇÃO DE ÁGUA DE EDIFICAÇÃO QUE POSSUA RESERVATÓRIO DE FIBRA/FIBROCIMENTO FORNECIMENTO E INSTALAÇÃO. AF_06/2016	SINAPI	UN	10,00	39,54	395,40

PLANILHA ORÇAMENTÁRIA																											
	OBRA:	Construção de Recinto de Reabilitação, no Centro de Reabilitação de Fauna de Areia Branca/RN	DATA : 05/10/2021 BDI : 29,40%																								
	REVISÃO:	01	L.S. Hora: 84,03% L.S. Mês: 46,76%																								
	LOCAL:	Rua Peixe Boi nº 71, Praia de Upanema, Areia Branca-RN																									
	CLIENTE:	FUNDAÇÃO PARA O DESENVOLVIMENTO DA CIÊNCIA, TECNOLOGIA E INOVAÇÃO DO ESTADO DO RIO GRANDE DO NORTE – FUNCITERN																									
			<table border="1"> <thead> <tr> <th>FONTES</th> <th>VERSÃO</th> <th>REF.</th> </tr> </thead> <tbody> <tr> <td>CAERN</td> <td>2020/11 COM DESONERAÇÃO</td> <td>06/2021</td> </tr> <tr> <td>ORSE</td> <td>2021/08</td> <td>10/2021</td> </tr> <tr> <td>SBC</td> <td>2021/09 - Natal</td> <td>09/2021</td> </tr> <tr> <td>SEINFRA</td> <td>027.1 COM DESONERAÇÃO</td> <td>05/2021</td> </tr> <tr> <td>SICRO</td> <td>2021/04 COM DESONERAÇÃO</td> <td>09/2021</td> </tr> <tr> <td>SINAPI</td> <td>2021/08 COM DESONERAÇÃO</td> <td>09/2021</td> </tr> <tr> <td colspan="3">COMPOSIÇÕES PRÓPRIAS</td> </tr> </tbody> </table>	FONTES	VERSÃO	REF.	CAERN	2020/11 COM DESONERAÇÃO	06/2021	ORSE	2021/08	10/2021	SBC	2021/09 - Natal	09/2021	SEINFRA	027.1 COM DESONERAÇÃO	05/2021	SICRO	2021/04 COM DESONERAÇÃO	09/2021	SINAPI	2021/08 COM DESONERAÇÃO	09/2021	COMPOSIÇÕES PRÓPRIAS		
FONTES	VERSÃO	REF.																									
CAERN	2020/11 COM DESONERAÇÃO	06/2021																									
ORSE	2021/08	10/2021																									
SBC	2021/09 - Natal	09/2021																									
SEINFRA	027.1 COM DESONERAÇÃO	05/2021																									
SICRO	2021/04 COM DESONERAÇÃO	09/2021																									
SINAPI	2021/08 COM DESONERAÇÃO	09/2021																									
COMPOSIÇÕES PRÓPRIAS																											

ITEM	CÓDIGO	DESCRIÇÃO	FONTES	UNID	QUANTIDADE	PREÇO UNITÁRIO R\$	PREÇO TOTAL R\$
6.29	94492	REGISTRO DE ESFERA, PVC, SOLDÁVEL, DN 50 MM, INSTALADO EM RESERVAÇÃO DE ÁGUA DE EDIFICAÇÃO QUE POSSUA RESERVATÓRIO DE FIBRA/FIBROCIMENTO FORNECIMENTO E INSTALAÇÃO. AF_06/2016	SINAPI	UN	12,00	36,33	435,96
6.30	C2658	UNIÃO PVC SOLD. MARROM D= 50MM (1 1/2")	SEINFRA	UN	12,00	31,79	381,48
6.31	91786	(COMPOSIÇÃO REPRESENTATIVA) DO SERVIÇO DE INSTALAÇÃO TUBOS DE PVC, SOLDÁVEL, ÁGUA FRIA, DN 32 MM (INSTALADO EM RAMAL, SUB-RAMAL, RAMAL DE DISTRIBUIÇÃO OU PRUMADA), INCLUSIVE CONEXÕES, CORTES E FIXAÇÕES, PARA PRÉDIOS. AF_10/2015	SINAPI	M	20,00	25,73	514,60
6.32	89416	CURVA 45 GRAUS, PVC, SOLDÁVEL, DN 32MM, INSTALADO EM RAMAL DE DISTRIBUIÇÃO DE ÁGUA - FORNECIMENTO E INSTALAÇÃO. AF_12/2014	SINAPI	UN	12,00	8,95	107,40
6.33	89492	JOELHO 90 GRAUS, PVC, SOLDÁVEL, DN 32MM, INSTALADO EM PRUMADA DE ÁGUA - FORNECIMENTO E INSTALAÇÃO. AF_12/2014	SINAPI	UN	20,00	5,89	117,80
6.34	89620	TE, PVC, SOLDÁVEL, DN 32MM, INSTALADO EM PRUMADA DE ÁGUA - FORNECIMENTO E INSTALAÇÃO. AF_12/2014	SINAPI	UN	8,00	9,54	76,32
6.35	89542	LUVA DE CORRER, PVC, SOLDÁVEL, DN 32MM, INSTALADO EM PRUMADA DE ÁGUA - FORNECIMENTO E INSTALAÇÃO. AF_12/2014	SINAPI	UN	10,00	31,38	313,80
6.36	94490	REGISTRO DE ESFERA, PVC, SOLDÁVEL, DN 32 MM, INSTALADO EM RESERVAÇÃO DE ÁGUA DE EDIFICAÇÃO QUE POSSUA RESERVATÓRIO DE FIBRA/FIBROCIMENTO FORNECIMENTO E INSTALAÇÃO. AF_06/2016	SINAPI	UN	8,00	25,83	206,64
6.37	I2231	UNIÃO DE PVC SOLDÁVEL DE 32MM	SEINFRA	UN	6,00	11,76	70,56
6.38	91785	(COMPOSIÇÃO REPRESENTATIVA) DO SERVIÇO DE INSTALAÇÃO DE TUBOS DE PVC, SOLDÁVEL, ÁGUA FRIA, DN 25 MM (INSTALADO EM RAMAL, SUB-RAMAL, RAMAL DE DISTRIBUIÇÃO OU PRUMADA), INCLUSIVE CONEXÕES, CORTES E FIXAÇÕES, PARA PRÉDIOS. AF_10/2015	SINAPI	M	10,00	32,08	320,80
6.39	89490	CURVA 45 GRAUS, PVC, SOLDÁVEL, DN 25MM, INSTALADO EM PRUMADA DE ÁGUA - FORNECIMENTO E INSTALAÇÃO. AF_12/2014	SINAPI	UN	12,00	5,43	65,16
6.40	89481	JOELHO 90 GRAUS, PVC, SOLDÁVEL, DN 25MM, INSTALADO EM PRUMADA DE ÁGUA - FORNECIMENTO E INSTALAÇÃO. AF_12/2014	SINAPI	UN	10,00	3,50	35,00
6.41	89617	TE, PVC, SOLDÁVEL, DN 25MM, INSTALADO EM PRUMADA DE ÁGUA - FORNECIMENTO E INSTALAÇÃO. AF_12/2014	SINAPI	UN	10,00	5,14	51,40
6.42	89530	LUVA DE CORRER, PVC, SOLDÁVEL, DN 25MM, INSTALADO EM PRUMADA DE ÁGUA - FORNECIMENTO E INSTALAÇÃO. AF_12/2014	SINAPI	UN	8,00	14,08	112,64
6.43	94489	REGISTRO DE ESFERA, PVC, SOLDÁVEL, DN 25 MM, INSTALADO EM RESERVAÇÃO DE ÁGUA DE EDIFICAÇÃO QUE POSSUA RESERVATÓRIO DE FIBRA/FIBROCIMENTO FORNECIMENTO E INSTALAÇÃO. AF_06/2016	SINAPI	UN	8,00	17,61	140,88
6.44	I2230	UNIÃO DE PVC SOLDÁVEL DE 25MM	SEINFRA	UN	8,00	7,17	57,36
6.45	89849	TUBO PVC, SERIE NORMAL, ESGOTO PREDIAL, DN 150 MM, FORNECIDO E INSTALADO EM SUBCOLETOR AÉREO DE ESGOTO SANITÁRIO. AF_12/2014	SINAPI	M	40,00	56,27	2.250,80
6.46	I1305	JOELHO PVC PARA ESGOTO CINZA DE 150MM (6")	SEINFRA	UN	15,00	67,02	1.005,30
6.47	C2352	TÊ PVC BRANCO P/ ESGOTO D=150MM (6") - JUNTAS SOLD.	SEINFRA	UN	4,00	65,58	262,32
6.48	I07058	JUNÇÃO SIMPLES PVC RIGIDO P/ ESGOTO SECUNDÁRIO, DIAM = 150 X 150MM	ORSE	UN	2,00	198,82	397,64
6.49	S06334	FORNECIMENTO DE TUBO DE PVC P/REDE COLETORA ESGOTO, JEI, PB, DN = 100MM (VINILFORT - TIGRE OU SIMILAR) - REV.02	ORSE	M	15,00	36,83	552,45
6.50	89810	JOELHO 45 GRAUS, PVC, SERIE NORMAL, ESGOTO PREDIAL, DN 100 MM, JUNTA ELÁSTICA, FORNECIDO E INSTALADO EM PRUMADA DE ESGOTO SANITÁRIO OU VENTILAÇÃO. AF_12/2014	SINAPI	UN	18,00	16,75	301,50
6.51	C2356	TÊ PVC BRANCO P/ESGOTO D=100MM (4")-JUNTAS SOLD.	SEINFRA	UN	10,00	37,01	370,10
6.52	I00795	CURVA 45 CURTA PVC SANITARIO D= 100MM	ORSE	UN	2,00	30,02	60,04
6.53	91794	(COMPOSIÇÃO REPRESENTATIVA) DO SERVIÇO DE INST. TUBO PVC, SÉRIE N, ESGOTO PREDIAL, DN 75 MM, (INST. EM RAMAL DE DESCARGA, RAMAL DE ESG. SANITÁRIO, PRUMADA DE ESG. SANITÁRIO OU VENTILAÇÃO), INCL. CONEXÕES, CORTES E FIXAÇÕES, P/ PRÉDIOS. AF_10/2015	SINAPI	M	20,00	36,16	723,20

PLANILHA ORÇAMENTÁRIA																											
	OBRA:	Construção de Recinto de Reabilitação, no Centro de Reabilitação de Fauna de Areia Branca/RN	DATA : 05/10/2021 BDI : 29,40%																								
	REVISÃO:	01	L.S. Hora: 84,03% L.S. Mês: 46,76%																								
	LOCAL:	Rua Peixe Boi nº 71, Praia de Upanema, Areia Branca-RN																									
	CLIENTE:	FUNDAÇÃO PARA O DESENVOLVIMENTO DA CIÊNCIA, TECNOLOGIA E INOVAÇÃO DO ESTADO DO RIO GRANDE DO NORTE – FUNCITERN																									
			<table border="1"> <thead> <tr> <th>FONTE</th> <th>VERSÃO</th> <th>REF.</th> </tr> </thead> <tbody> <tr> <td>CAERN</td> <td>2020/11 COM DESONERAÇÃO</td> <td>06/2021</td> </tr> <tr> <td>ORSE</td> <td>2021/08</td> <td>10/2021</td> </tr> <tr> <td>SBC</td> <td>2021/09 - Natal</td> <td>09/2021</td> </tr> <tr> <td>SEINFRA</td> <td>027.1 COM DESONERAÇÃO</td> <td>05/2021</td> </tr> <tr> <td>SICRO</td> <td>2021/04 COM DESONERAÇÃO</td> <td>09/2021</td> </tr> <tr> <td>SINAPI</td> <td>2021/08 COM DESONERAÇÃO</td> <td>09/2021</td> </tr> <tr> <td colspan="3">COMPOSIÇÕES PRÓPRIAS</td> </tr> </tbody> </table>	FONTE	VERSÃO	REF.	CAERN	2020/11 COM DESONERAÇÃO	06/2021	ORSE	2021/08	10/2021	SBC	2021/09 - Natal	09/2021	SEINFRA	027.1 COM DESONERAÇÃO	05/2021	SICRO	2021/04 COM DESONERAÇÃO	09/2021	SINAPI	2021/08 COM DESONERAÇÃO	09/2021	COMPOSIÇÕES PRÓPRIAS		
FONTE	VERSÃO	REF.																									
CAERN	2020/11 COM DESONERAÇÃO	06/2021																									
ORSE	2021/08	10/2021																									
SBC	2021/09 - Natal	09/2021																									
SEINFRA	027.1 COM DESONERAÇÃO	05/2021																									
SICRO	2021/04 COM DESONERAÇÃO	09/2021																									
SINAPI	2021/08 COM DESONERAÇÃO	09/2021																									
COMPOSIÇÕES PRÓPRIAS																											

ITEM	CÓDIGO	DESCRIÇÃO	FONTE	UNID	QUANTIDADE	PREÇO UNITÁRIO R\$	PREÇO TOTAL R\$
6.54	89806	JOELHO 45 GRAUS, PVC, SERIE NORMAL, ESGOTO PREDIAL, DN 75 MM, JUNTA ELÁSTICA, FORNECIDO E INSTALADO EM PRUMADA DE ESGOTO SANITÁRIO OU VENTILAÇÃO. AF_12/2014	SINAPI	UN	10,00	13,64	136,40
6.55	C2363	TÊ PVC BRANCO P/ESGOTO D=75MM (3")-JUNTAS SOLD.	SEINFRA	UN	8,00	29,60	236,80
6.56	S13038	FOSSA EM ALVENARIA DE TIJOLO MACIÇO 1,40 X 2,80 X 1,10 M	ORSE	UN	1,00	6.756,90	6.756,90
6.57	98063	SUMIDOURO CIRCULAR, EM CONCRETO PRÉ-MOLDADO, DIÂMETRO INTERNO = 2,38 M, ALTURA INTERNA = 2,50 M, ÁREA DE INFILTRAÇÃO: 21,3 M² (PARA 8 CONTRIBUINTES). AF_12/2020	SINAPI	UN	1,00	3.893,37	3.893,37
6.58	98059	FILTRO ANAERÓBIO CIRCULAR, EM CONCRETO PRÉ-MOLDADO, DIÂMETRO INTERNO = 1,88 M, ALTURA INTERNA = 1,50 M, VOLUME ÚTIL: 3331,1 L (PARA 19 CONTRIBUINTES). AF_12/2020	SINAPI	UN	1,00	3.407,19	3.407,19
7	ELEMENTOS DE ALVENARIA E REVESTIMENTOS - ESCADA E RAMPA DE ACESSO						16.650,25
7.1	1030022	ALVENARIA DE EMBASAMENTO COM BLOCO CERÂMICO DE 8 FUROS E ARGAMASSA DE CIMENTO E AREIA (1:6)	CAERN	M³	28,09	443,32	12.452,86
7.2	87878	CHAPISCO APLICADO EM ALVENARIAS E ESTRUTURAS DE CONCRETO INTERNAS, COM COLHER DE PEDREIRO. ARGAMASSA TRAÇO 1:3 COM PREPARO MANUAL	SINAPI	M2	21,72	3,19	69,29
7.3	89173	EMBOÇO/MASSA ÚNICA, APLICADO MANUALMENTE, TRAÇO 1:2:8	SINAPI	M2	21,72	23,84	517,80
7.4	94779	CONTRAPISO EM ARGAMASSA TRAÇO 1:4 (CIM E AREIA), ESPESURA 3 CM	SINAPI	M2	16,92	29,66	501,85
7.5	C2901	PISO DE BORRACHA ANTI-DERRAPANTE (COLOCADO)	SEINFRA	M2	16,92	169,44	2.866,92
7.6	88489	APLICAÇÃO MANUAL DE PINTURA COM TINTA LÁTEX ACRÍLICA EM PAREDES, DUAS DEMÃOS	SINAPI	M2	21,72	11,12	241,53
8	INSTALAÇÕES ELÉTRICAS						4.072,16
8.1	93144	PONTO DE UTILIZAÇÃO DE EQUIPAMENTOS ELÉTRICOS, RESIDENCIAL, INCLUINDO SUPORTE E PLACA, CAIXA ELÉTRICA, ELETRODUTO, CABO, RASGO, QUEBRA E CHUMBAMENTO. AF_01/2016	SINAPI	UN	2,00	202,36	404,72
8.2	93147	PONTO DE ILUMINAÇÃO E TOMADA, RESIDENCIAL, INCLUINDO INTERRUPTOR SIMPLES, INTERRUPTOR PARALELO E TOMADA 10A/250V, CAIXA ELÉTRICA, ELETRODUTO, CABO, RASGO, QUEBRA E CHUMBAMENTO (EXCLUINDO LUMINÁRIA E LÂMPADA). AF_01/2016	SINAPI	UN	5,00	224,64	1.123,20
8.3	100606	ASSENTAMENTO DE POSTE DE CONCRETO COM COMPRIMENTO NOMINAL DE 10 M, CARGA NOMINAL DE 1000 DAN, ENGASTAMENTO BASE CONCRETADA COM 1 M DE CONCRETO E 0,6 M DE SOLO (NÃO INCLUI FORNECIMENTO). AF_11/2019	SINAPI	UN	2,00	1.272,12	2.544,24
9	DRENAGEM DE SUBSOLO						2.198,40
9.1	2003864	ESGOTAMENTO DE ÁGUA COM BOMBA SUBMERSA	SICRO	H	160,00	13,74	2.198,40
10	SERVIÇOS FINAIS						10.678,82
10.1	C4646	CORRIMÃO DUPLA ALTURA EM AÇO INOX DIAM 1 1/2	SEINFRA	M	25,00	413,16	10.329,00
10.2	2220077	LIMPEZA FINAL DE OBRA	CAERN	M²	152,76	2,29	349,82
11	ADM LOCAL						15.728,64
11.1	COMP-47094365	ADMINISTRAÇÃO LOCAL DA OBRA	PRÓPRIA	MÊS	8,00	1.966,08	15.728,64
VALOR ORÇAMENTO:						432.141,32	
VALOR BDI TOTAL:						127.049,55	
VALOR TOTAL:						559.190,87	
QUINHENTOS E CINQUENTA E NOVE MIL CENTO E NOVENTA REAIS E OITENTA E SETE CENTAVOS							

Assinado de forma digital por ANDRE GOMES DE FREITAS:84366850320
Dados: 2021.10.06 13:20:34 -03'00'



CRONOGRAMA FÍSICO-FINANCEIRO

OBRA:	Construção de Recinto de Reabilitação, no Centro de Reabilitação de Fauna de Areia Branca/RN	DATA : 05/10/2021	FONTE	VERSÃO	DATA REF.
REVISÃO:	01	BDI : 29,40%	CAERN	2020/11 COM DESONERAÇÃO	06/2021
LOCAL:	Rua Peixe Boi nº 71, Praia de Upanema, Areia Branca-RN	L.S. Hora: 84,03%	ORSE	2021/08	10/2021
CLIENTE:	FUNDAÇÃO PARA O DESENVOLVIMENTO DA CIÊNCIA, TECNOLOGIA E INOVAÇÃO DO ESTADO DO RIO GRANDE DO NORTE – FUNCITERN	L.S. Mês: 46,76%	SBC	2021/09 - Natal	09/2021
			SEINFRA	027.1 COM DESONERAÇÃO	05/2021
			SICRO NOVO	2021/04 COM DESONERAÇÃO	09/2021
			SINAPI	2021/08 COM DESONERAÇÃO	09/2021
				COMPOSIÇÕES PRÓPRIAS	

ITEM	DESCRIÇÃO	VALOR (R\$)	MÊS 1	MÊS 2	MÊS 3	MÊS 4	MÊS 5	MÊS 6	MÊS 7	MÊS 8	Total parcela
1	SERVIÇOS PRELIMINARES	7.639,78	100,00 % 7.639,78								100,00 % 7.639,78
2	MOVIMENTO DE TERRA	15.590,67	100,00 % 15.590,67								100,00 % 15.590,67
3	INFRA-SUPERESTRUTURA	240.603,07	5,00 % 12.030,15	30,00 % 72.180,92	30,00 % 72.180,92	30,00 % 72.180,92	5,00 % 12.030,16				100,00 % 240.603,07
4	IMPERMEABILIZAÇÃO	35.713,22				30,00 % 10.713,97	30,00 % 10.713,97	30,00 % 10.713,97	10,00 % 3.571,31		100,00 % 35.713,22
5	ESQUADRIAS	10.859,11						70,00 % 7.601,38	30,00 % 3.257,73		100,00 % 10.859,11
6	HIDROSSANITÁRIO	72.407,20		10,00 % 7.240,72	10,00 % 7.240,72	10,00 % 7.240,72	10,00 % 7.240,72	30,00 % 21.722,16	20,00 % 14.481,44	10,00 % 7.240,72	100,00 % 72.407,20
7	ELEMENTOS DE ALVENARIA E REVESTIMENTOS - ESCADA E RAMPA DE	16.650,25			20,00 % 3.330,05	20,00 % 3.330,05	30,00 % 4.995,08	30,00 % 4.995,07			100,00 % 16.650,25
8	INSTALAÇÕES ELÉTRICAS	4.072,16					100,00 % 4.072,16				100,00 % 4.072,16
9	DRENAGEM DE SUBSOLO	2.198,40	30,00 % 659,52	50,00 % 1.099,20	20,00 % 439,68						100,00 % 2.198,40
10	SERVIÇOS FINAIS	10.678,82							50,00 % 5.339,41	50,00 % 5.339,41	100,00 % 10.678,82
11	ADM LOCAL	15.728,64	12,50 % 1.966,08	12,50 % 1.966,08	12,50 % 1.966,08	12,50 % 1.966,08	12,50 % 1.966,08	12,50 % 1.966,08	12,50 % 1.966,08	12,50 % 1.966,08	100,00 % 15.728,64
12	BENEFÍCIOS E DESPESAS INDIRETAS (BDI)	127.049,55	8,77 % 11.142,25	19,09 % 24.253,76	19,71 % 25.041,47	22,08 % 28.052,54	9,49 % 12.057,00	10,88 % 13.822,99	6,62 % 8.410,68	3,36 % 4.268,86	100,00 % 127.049,55
		559.190,87	49.028,45	106.740,68	110.198,92	123.484,28	53.075,17	60.821,65	37.026,65	18.815,07	559.190,87
			49.028,45	155.769,13	265.968,05	389.452,33	442.527,50	503.349,15	540.375,80	559.190,87	

Andre Gomes de Freitas

Assinado de forma digital por ANDRE GOMES DE FREITAS:84366850320
Dados: 2021.10.06 13:20:45 -03'00'



COMPOSIÇÃO DO BDI

OBRA:	Construção de Recinto de Reabilitação, no Centro de Reabilitação de Fauna de Areia Branca/RN	DATA : 05/10/2021	L.S. Hora: 84,03%
REVISÃO:	01	BDI : 29,40%	L.S. Mês: 46,76%
LOCAL:	Rua Peixe Boi nº 71, Praia de Upanema, Areia Branca-RN	COMPOSIÇÕES PRÓPRIAS	
CLIENTE:	FUNDAÇÃO PARA O DESENVOLVIMENTO DA CIÊNCIA, TECNOLOGIA E INOVAÇÃO DO ESTADO DO RIO GRANDE DO NORTE – FUNCITERN		

FONTE	VERSÃO	REF.
CAERN	2020/11 COM DESONERAÇÃO	06/2021
ORSE	2021/08	10/2021
SBC	2021/09 - Natal	09/2021
SEINFRA	027.1 COM DESONERAÇÃO	05/2021
SICRO	2021/04 COM DESONERAÇÃO	09/2021
SINAPI	2021/08 COM DESONERAÇÃO	09/2021

COD	DESCRIÇÃO	%
	BENEFÍCIO	
S + G	GARANTIA/SEGUROS	0,80
L	LUCRO	6,64
	TOTAL	7,44

COD	DESCRIÇÃO	%
	DESPESAS INDIRETAS	
AC	ADMINISTRAÇÃO CENTRAL	3,00
DF	DESPESAS FINANCEIRAS	0,59
R	RISCOS	0,97
	TOTAL	4,56

COD	DESCRIÇÃO	%
I	IMPOSTOS	
	ISS	5,00
	PIS	0,65
	COFINS	3,00
	CPRB	4,50
	TOTAL	13,15

BDI = 29,40%

$$(1+AC+S+R+G)*(1+DF)*(1+L)/(1-I)-1$$

Assinado de forma digital por
 ANDRE GOMES DE
 FREITAS:84366850320
 Dados: 2021.10.06 13:20:56 -03'00'



TABELA DE ENCARGOS SOCIAIS

OBRA:	Construção de Recinto de Reabilitação, no Centro de Reabilitação de Fauna de Areia Branca/RN	DATA : 05/10/2021	L.S. Hora: 84,03%	
REVISÃO:	01	BDI : 29,40%	L.S. Mês: 46,76%	
LOCAL:	Rua Peixe Boi nº 71, Praia de Upanema, Areia Branca-RN	FONTES	VERSÃO	REF.
CLIENTE:	FUNDAÇÃO PARA O DESENVOLVIMENTO DA CIÊNCIA, TECNOLOGIA E INOVAÇÃO DO ESTADO DO RIO GRANDE DO NORTE – FUNCITERN	CAERN	2020/11 COM DESONERAÇÃO	06/2021
		ORSE	2021/08	10/2021
		SBC	2021/09 - Natal	09/2021
		SEINFRA	027.1 COM DESONERAÇÃO	05/2021
		SICRO	2021/04 COM DESONERAÇÃO	09/2021
		SINAPI	2021/08 COM DESONERAÇÃO	09/2021
			COMPOSIÇÕES PRÓPRIAS	

COD	DESCRIÇÃO	HORA %	MÊS %
A	GRUPO A		
A1	INSS	0,00	0,00
A2	SESI	1,50	1,50
A3	SENAI	1,00	1,00
A4	INCRA	0,20	0,20
A5	SEBRAE	0,60	0,60
A6	SALÁRIO EDUCAÇÃO	2,50	2,50
A7	SEGURO CONTRA ACIDENTES DE TRABALHO	3,00	3,00
A8	FGTS	8,00	8,00
A9	SECONCI	0,00	0,00
	TOTAL	16,80	16,80

B	GRUPO B		
B1	REPOUSO SEMANAL REMUNERADO	17,98	0,00
B2	FERIADOS	4,28	0,00
B3	AUXÍLIO - ENFERMIDADE	0,88	0,67
B4	13º SALÁRIO	10,90	8,33
B5	LICENÇA PATERNIDADE	0,07	0,06
B6	FALTAS JUSTIFICADAS	0,73	0,56
B7	DIAS DE CHUVAS	1,77	0,00
B8	AUXÍLIO ACIDENTE DE TRABALHO	0,11	0,08
B9	FÉRIAS GOZADAS	9,11	6,97
B10	SALÁRIO MATERNIDADE	0,03	0,03
	TOTAL	45,86	16,70

C	GRUPO C		
C1	AVISO PRÉVIO INDENIZADO	5,11	3,91
C2	AVISO PRÉVIO TRABALHADO	0,12	0,09
C3	FÉRIAS INDENIZADAS	4,02	3,07
C4	DEPÓSITO RESCISÃO SEM JUSTA CAUSA	3,56	2,72
C5	INDENIZAÇÃO ADICIONAL	0,43	0,33
	TOTAL	13,24	10,12

D	GRUPO D		
D1	REINCIDÊNCIA DE GRUPO A SOBRE GRUPO B	7,70	2,81
D2	REINCIDÊNCIA DE GRUPO A SOBRE AVISO PRÉVIO TRABALHADO E REINCIDÊNCIA DO FGTS SOBRE AVISO PRÉVIO INDENIZADO	0,43	0,33
	TOTAL	8,13	3,14

HORISTA = 84,03%
MENSALISTA = 46,76%

A + B + C + D

Andre Gomes de Freitas

Assinado de forma digital por
ANDRE GOMES DE
FREITAS:84366850320
Dados: 2021.10.06 13:21:09 -03'00'

RELATÓRIO ANALÍTICO - COMPOSIÇÕES DE CUSTOS



OBRA:	Construção de Recinto de Reabilitação, no Centro de Reabilitação de Fauna de Areia Branca/RN	DATA : 05/10/2021	L.S. Hora: 84,03%
REVISÃO:	01	BDI : 29,40%	L.S. Mês: 46,76%
LOCAL:	Rua Peixe Boi nº 71, Praia de Upanema, Areia Branca-RN		
CLIENTE:	FUNDAÇÃO PARA O DESENVOLVIMENTO DA CIÊNCIA, TECNOLOGIA E INOVAÇÃO DO ESTADO DO RIO GRANDE DO NORTE – FUNCITERN		
		FONTES	VERSÃO
		CAERN	2020/11 COM DESONERAÇÃO
		ORSE	2021/08
		SBC	2021/09 - Natal
		SEINFRA	027.1 COM DESONERAÇÃO
		SICRO	2021/04 COM DESONERAÇÃO
		SINAPI	2021/08 COM DESONERAÇÃO
		COMPOSIÇÕES PRÓPRIAS	
		REF.	
			06/2021
			10/2021
			09/2021
			05/2021
			09/2021
			09/2021

1.1. 99059 - LOCALIZAÇÃO CONVENCIONAL DE OBRA, UTILIZANDO GABARITO DE TÁBUAS CORRIDAS PONTALETADAS A CADA 2,00M - 2 UTILIZAÇÕES. AF_10/2018 (M)

MATERIAL	DESCRIÇÃO	FONTE	UNID	COEFICIENTE	PREÇO UNITÁRIO	TOTAL
00004433	CAIBRO NAO APARELHADO *7,5 X 7,5* CM, EM MACARANDUBA, ANGELIM OU EQUIVALENTE DA REGIAO - BRUTA	SINAPI	M	0,41250000	17,60	7,26
00005068	PREGO DE ACO POLIDO COM CABECA 17 X 21 (2 X 11)	SINAPI	KG	0,11100000	20,34	2,26
00004417	SARRAFO NAO APARELHADO *2,5 X 7* CM, EM MACARANDUBA, ANGELIM OU EQUIVALENTE DA REGIAO - BRUTA	SINAPI	M	0,74450000	4,89	3,64
00010567	TABUA *2,5 X 23* CM EM PINUS, MISTA OU EQUIVALENTE DA REGIAO - BRUTA	SINAPI	M	0,55000000	16,36	9,00
00007356	TINTA ACRILICA PREMIUM, COR BRANCO FOSCO	SINAPI	L	0,02560000	20,30	0,52
TOTAL MATERIAL:						22,68

SERVICO	DESCRIÇÃO	FONTE	UNID	COEFICIENTE	PREÇO UNITÁRIO	TOTAL
88239	AJUDANTE DE CARPINTEIRO COM ENCARGOS COMPLEMENTARES	SINAPI	H	0,35630000	14,14	5,04
88262	CARPINTEIRO DE FORMAS COM ENCARGOS COMPLEMENTARES	SINAPI	H	0,71250000	16,72	11,91
94974	CONCRETO MAGRO PARA LASTRO, TRAÇO 1:4,5:4,5 (EM MASSA SECA DE CIMENTO/ AREIA MÉDIA/ BRITA 1) - PREPARO MANUAL. AF_05/2021	SINAPI	M3	0,00460000	335,74	1,54
99062	MARCAÇÃO DE PONTOS EM GABARITO OU CAVALETE. AF_10/2018	SINAPI	UN	1,50000000	1,58	2,37
91693	SERRA CIRCULAR DE BANCADA COM MOTOR ELÉTRICO POTÊNCIA DE 5HP, COM COIFA PARA DISCO 10" - CHI DIURNO. AF_08/2015	SINAPI	CHI	0,01680000	22,14	0,37
91692	SERRA CIRCULAR DE BANCADA COM MOTOR ELÉTRICO POTÊNCIA DE 5HP, COM COIFA PARA DISCO 10" - CHP DIURNO. AF_08/2015	SINAPI	CHP	0,00390000	24,48	0,10
TOTAL SERVICOS:						21,33
VALOR:						43,96

1.2. C2290 - SONDAGEM À PERCUSSÃO P/RECONHECIMENTO DO SUBSOLO (M)

MATERIAL	DESCRIÇÃO	FONTE	UNID	COEFICIENTE	PREÇO UNITÁRIO	TOTAL
11860	SERVIÇOS DE SONDAGEM À PERCUSSÃO	SEINFRA	M	1,00000000	54,52	54,52
TOTAL MATERIAL:						54,52
VALOR:						54,52

1.3. C3507 - ELABORAÇÃO DE PROJETO DE CÁLCULO ESTRUTURAL (RESERVATÓRIO) (M2XARF)

MAO DE OBRA	DESCRIÇÃO	FONTE	UNID	COEFICIENTE	PREÇO UNITÁRIO	TOTAL
16237	TRABALHO PROFISSIONAL ENG. CALCULISTA (RESERVATÓRIO ELEVADO)	SEINFRA	M2	1,00000000	28,62	28,62
TOTAL MAO DE OBRA:						28,62
VALOR:						28,62

2.1. 2020124 - ESCAVAÇÃO MANUAL CAMPO ABERTO, EM SOLO EXCETO ROCHA, ATÉ 2,00M DE PROFUNDIDADE. INC_11/2020 (M³)

SERVICO	DESCRIÇÃO	FONTE	UNID	COEFICIENTE	PREÇO UNITÁRIO	TOTAL
88316	SERVENTE COM ENCARGOS COMPLEMENTARES	SINAPI	H	2,93000000	13,82	40,49
TOTAL SERVICOS:						40,49
VALOR:						40,49

RELATÓRIO ANALÍTICO - COMPOSIÇÕES DE CUSTOS



OBRA:	Construção de Recinto de Reabilitação, no Centro de Reabilitação de Fauna de Areia Branca/RN	DATA : 05/10/2021	L.S. Hora: 84,03%
REVISÃO:	01	BDI : 29,40%	L.S. Mês: 46,76%
LOCAL:	Rua Peixe Boi nº 71, Praia de Upanema, Areia Branca-RN	COMPOSIÇÕES PRÓPRIAS	
CLIENTE:	FUNDAÇÃO PARA O DESENVOLVIMENTO DA CIÊNCIA, TECNOLOGIA E INOVAÇÃO DO ESTADO DO RIO GRANDE DO NORTE – FUNCITERN		

FONTE	VERSÃO	REF.
CAERN	2020/11 COM DESONERAÇÃO	06/2021
ORSE	2021/08	10/2021
SBC	2021/09 - Natal	09/2021
SEINFRA	027.1 COM DESONERAÇÃO	05/2021
SICRO	2021/04 COM DESONERAÇÃO	09/2021
SINAPI	2021/08 COM DESONERAÇÃO	09/2021

2.2. 97083 - COMPACTAÇÃO MECÂNICA DE SOLO PARA EXECUÇÃO DE RADIER, COM COMPACTADOR DE SOLOS A PERCUSSÃO. AF_09/2017 (M2)

SERVICO	FONTE	UNID	COEFICIENTE	PREÇO UNITÁRIO	TOTAL	
95265	COMPACTADOR DE SOLOS DE PERCUSÃO (SOQUETE) COM MOTOR A GASOLINA, POTÊNCIA 3 CV - CHI DIURNO. AF_09/2016	SINAPI	CHI	0,04200000	0,69	0,03
95264	COMPACTADOR DE SOLOS DE PERCUSÃO (SOQUETE) COM MOTOR A GASOLINA, POTÊNCIA 3 CV - CHP DIURNO. AF_09/2016	SINAPI	CHP	0,02500000	6,69	0,17
88309	PEDREIRO COM ENCARGOS COMPLEMENTARES	SINAPI	H	0,04500000	16,91	0,76
88316	SERVENTE COM ENCARGOS COMPLEMENTARES	SINAPI	H	0,08900000	13,82	1,23
TOTAL SERVICOS:					2,19	
VALOR:					2,16	

2.3. 100982 - CARGA, MANOBRAS E DESCARGA DE ENTULHO EM CAMINHÃO BASCULANTE 10 M³ - CARGA COM ESCAVADEIRA HIDRÁULICA (CAÇAMBA DE 0,80 M³ / 111 HP) E DESCARGA LIVRE (UNIDADE: M3). AF_07/2020 (M3)

SERVICO	FONTE	UNID	COEFICIENTE	PREÇO UNITÁRIO	TOTAL	
91387	CAMINHÃO BASCULANTE 10 M3, TRUCADO CABINE SIMPLES, PESO BRUTO TOTAL 23.000 KG, CARGA ÚTIL MÁXIMA 15.935 KG, DISTÂNCIA ENTRE EIXOS 4,80 M, POTÊNCIA 230 CV INCLUSIVE CAÇAMBA METÁLICA - CHI DIURNO. AF_06/2014	SINAPI	CHI	0,01380000	50,46	0,70
91386	CAMINHÃO BASCULANTE 10 M3, TRUCADO CABINE SIMPLES, PESO BRUTO TOTAL 23.000 KG, CARGA ÚTIL MÁXIMA 15.935 KG, DISTÂNCIA ENTRE EIXOS 4,80 M, POTÊNCIA 230 CV INCLUSIVE CAÇAMBA METÁLICA - CHP DIURNO. AF_06/2014	SINAPI	CHP	0,01980000	207,20	4,10
5632	ESCAVADEIRA HIDRÁULICA SOBRE ESTEIRAS, CAÇAMBA 0,80 M3, PESO OPERACIONAL 17 T, POTENCIA BRUTA 111 HP - CHI DIURNO. AF_06/2014	SINAPI	CHI	0,01050000	63,48	0,67
5631	ESCAVADEIRA HIDRÁULICA SOBRE ESTEIRAS, CAÇAMBA 0,80 M3, PESO OPERACIONAL 17 T, POTENCIA BRUTA 111 HP - CHP DIURNO. AF_06/2014	SINAPI	CHP	0,00830000	156,31	1,30
TOTAL SERVICOS:					6,77	
VALOR:					6,74	

3.1. 2040013 - CONCRETAGEM DE PAREDES FEITAS COM SISTEMA DE FÔRMAS MANUSEÁVEIS COM CONCRETO USINADO BOMBEÁVEL, FCK 40 MPA, LANÇADO COM BOMBA LANÇA - LANÇAMENTO, ADENSAMENTO E ACABAMENTO (M³)

MATERIAL	FONTE	UNID	COEFICIENTE	PREÇO UNITÁRIO	TOTAL	
00034479	CONCRETO USINADO BOMBEÁVEL, CLASSE DE RESISTENCIA C40, COM BRITA 0 E 1, SLUMP = 100 +/- 20 MM, INCLUI SERVICOS DE BOMBEAMENTO (NBR 8953)	SINAPI	M3	1,08000000	456,25	492,75
TOTAL MATERIAL:					492,75	

SERVICO	FONTE	UNID	COEFICIENTE	PREÇO UNITÁRIO	TOTAL	
88262	CARPINTEIRO DE FORMAS COM ENCARGOS COMPLEMENTARES	SINAPI	H	0,16100000	16,72	2,69
88309	PEDREIRO COM ENCARGOS COMPLEMENTARES	SINAPI	H	0,64400000	16,91	10,89
88316	SERVENTE COM ENCARGOS COMPLEMENTARES	SINAPI	H	0,72400000	13,82	10,01
90587	VIBRADOR DE IMERSÃO, DIÂMETRO DE PONTEIRA 45MM, MOTOR ELÉTRICO TRIFÁSICO POTÊNCIA DE 2 CV - CHI DIURNO. AF_06/2015	SINAPI	CHI	0,10100000	0,39	0,04
90586	VIBRADOR DE IMERSÃO, DIÂMETRO DE PONTEIRA 45MM, MOTOR ELÉTRICO TRIFÁSICO POTÊNCIA DE 2 CV - CHP DIURNO. AF_06/2015	SINAPI	CHP	0,06000000	1,56	0,09
TOTAL SERVICOS:					23,72	
VALOR:					516,47	

3.2. 96558 - CONCRETAGEM DE SAPATAS, FCK 30 MPA, COM USO DE BOMBA LANÇAMENTO, ADENSAMENTO E ACABAMENTO (M3)

RELATÓRIO ANALÍTICO - COMPOSIÇÕES DE CUSTOS



OBRA:	Construção de Recinto de Reabilitação, no Centro de Reabilitação de Fauna de Areia Branca/RN	DATA : 05/10/2021	L.S. Hora: 84,03%	
REVISÃO:	01	BDI : 29,40%	L.S. Mês: 46,76%	
LOCAL:	Rua Peixe Boi nº 71, Praia de Upanema, Areia Branca-RN	FONTE		
CLIENTE:	FUNDAÇÃO PARA O DESENVOLVIMENTO DA CIÊNCIA, TECNOLOGIA E INOVAÇÃO DO ESTADO DO RIO GRANDE DO NORTE – FUNCITERN	VERSÃO	REF.	
		CAERN	2020/11 COM DESONERAÇÃO	06/2021
		ORSE	2021/08	10/2021
		SBC	2021/09 - Natal	09/2021
		SEINFRA	027.1 COM DESONERAÇÃO	05/2021
		SICRO	2021/04 COM DESONERAÇÃO	09/2021
		SINAPI	2021/08 COM DESONERAÇÃO	09/2021
		COMPOSIÇÕES PRÓPRIAS		

MATERIAL	DESCRIÇÃO	FONTE	UNID	COEFICIENTE	PREÇO UNITÁRIO	TOTAL
00001525	CONCRETO USINADO BOMBEAVEL, CLASSE DE RESISTENCIA C30, COM BRITA 0 E 1, SLUMP = 100 +/- 20 MM, INCLUI SERVICO DE BOMBEAMENTO (NBR 8953)	SINAPI	M3	1,15000000	430,55	495,13
TOTAL MATERIAL:						495,13

SERVICO	DESCRIÇÃO	FONTE	UNID	COEFICIENTE	PREÇO UNITÁRIO	TOTAL
88309	PEDREIRO COM ENCARGOS COMPLEMENTARES	SINAPI	H	0,49300000	16,91	8,34
88316	SERVENTE COM ENCARGOS COMPLEMENTARES	SINAPI	H	0,74000000	13,82	10,23
90587	VIBRADOR DE IMERSÃO, DIÂMETRO DE PONTEIRA 45MM, MOTOR ELÉTRICO TRIFÁSICO POTÊNCIA DE 2 CV - CHI DIURNO. AF_06/2015	SINAPI	CHI	0,12600000	0,39	0,05
90586	VIBRADOR DE IMERSÃO, DIÂMETRO DE PONTEIRA 45MM, MOTOR ELÉTRICO TRIFÁSICO POTÊNCIA DE 2 CV - CHP DIURNO. AF_06/2015	SINAPI	CHP	0,12000000	1,56	0,19
TOTAL SERVICOS:						18,81
VALOR:						513,90

3.3. 96557 - CONCRETAGEM DE BLOCOS DE COROAMENTO E VIGAS BALDRAMES, FCK 30 MPA, COM USO DE BOMBA LANÇAMENTO, ADENSAMENTO E ACABAMENTO (M3)

MATERIAL	DESCRIÇÃO	FONTE	UNID	COEFICIENTE	PREÇO UNITÁRIO	TOTAL
00001525	CONCRETO USINADO BOMBEAVEL, CLASSE DE RESISTENCIA C30, COM BRITA 0 E 1, SLUMP = 100 +/- 20 MM, INCLUI SERVICO DE BOMBEAMENTO (NBR 8953)	SINAPI	M3	1,15000000	430,55	495,13
TOTAL MATERIAL:						495,13

SERVICO	DESCRIÇÃO	FONTE	UNID	COEFICIENTE	PREÇO UNITÁRIO	TOTAL
88309	PEDREIRO COM ENCARGOS COMPLEMENTARES	SINAPI	H	0,36300000	16,91	6,14
88316	SERVENTE COM ENCARGOS COMPLEMENTARES	SINAPI	H	0,54400000	13,82	7,52
90587	VIBRADOR DE IMERSÃO, DIÂMETRO DE PONTEIRA 45MM, MOTOR ELÉTRICO TRIFÁSICO POTÊNCIA DE 2 CV - CHI DIURNO. AF_06/2015	SINAPI	CHI	0,09300000	0,39	0,04
90586	VIBRADOR DE IMERSÃO, DIÂMETRO DE PONTEIRA 45MM, MOTOR ELÉTRICO TRIFÁSICO POTÊNCIA DE 2 CV - CHP DIURNO. AF_06/2015	SINAPI	CHP	0,08800000	1,56	0,14
TOTAL SERVICOS:						13,84
VALOR:						508,93

3.4. 2040014 - CONCRETAGEM DE PILARES, FCK = 40 MPA, COM USO DE BOMBA COM SEÇÃO MÉDIA DE PILARES MENOR OU IGUAL A 0,25 M² - LANÇAMENTO, ADENSAMENTO E ACABAMENTO (M³)

MATERIAL	DESCRIÇÃO	FONTE	UNID	COEFICIENTE	PREÇO UNITÁRIO	TOTAL
00034479	CONCRETO USINADO BOMBEAVEL, CLASSE DE RESISTENCIA C40, COM BRITA 0 E 1, SLUMP = 100 +/- 20 MM, INCLUI SERVICO DE BOMBEAMENTO (NBR 8953)	SINAPI	M3	1,10300000	456,25	503,24
TOTAL MATERIAL:						503,24

SERVICO	DESCRIÇÃO	FONTE	UNID	COEFICIENTE	PREÇO UNITÁRIO	TOTAL
88262	CARPINTEIRO DE FORMAS COM ENCARGOS COMPLEMENTARES	SINAPI	H	0,19900000	16,72	3,33
88309	PEDREIRO COM ENCARGOS COMPLEMENTARES	SINAPI	H	0,19900000	16,91	3,37
88316	SERVENTE COM ENCARGOS COMPLEMENTARES	SINAPI	H	1,19200000	13,82	16,47
90587	VIBRADOR DE IMERSÃO, DIÂMETRO DE PONTEIRA 45MM, MOTOR ELÉTRICO TRIFÁSICO POTÊNCIA DE 2 CV - CHI DIURNO. AF_06/2015	SINAPI	CHI	0,13100000	0,39	0,05
90586	VIBRADOR DE IMERSÃO, DIÂMETRO DE PONTEIRA 45MM, MOTOR ELÉTRICO TRIFÁSICO POTÊNCIA DE 2 CV - CHP DIURNO. AF_06/2015	SINAPI	CHP	0,06800000	1,56	0,11

RELATÓRIO ANALÍTICO - COMPOSIÇÕES DE CUSTOS



OBRA:	Construção de Recinto de Reabilitação, no Centro de Reabilitação de Fauna de Areia Branca/RN	DATA : 05/10/2021	L.S. Hora: 84,03%
REVISÃO:	01	BDI : 29,40%	L.S. Mês: 46,76%
LOCAL:	Rua Peixe Boi nº 71, Praia de Upanema, Areia Branca-RN	FONTE	VERSÃO
CLIENTE:	FUNDAÇÃO PARA O DESENVOLVIMENTO DA CIÊNCIA, TECNOLOGIA E INOVAÇÃO DO ESTADO DO RIO GRANDE DO NORTE – FUNCITERN	CAERN	2020/11 COM DESONERAÇÃO
		ORSE	2021/08
		SBC	2021/09 - Natal
		SEINFRA	027.1 COM DESONERAÇÃO
		SICRO	2021/04 COM DESONERAÇÃO
		SINAPI	2021/08 COM DESONERAÇÃO
			COMPOSIÇÕES PRÓPRIAS
		REF.	
			06/2021
			10/2021
			09/2021
			05/2021
			09/2021
			09/2021

TOTAL SERVIÇO:	23,33
VALOR:	526,57

3.5. 91603 - ARMAÇÃO DO SISTEMA DE PAREDES DE CONCRETO, EXECUTADA COMO REFORÇO, VERGALHÃO DE 10,0 MM DE DIÂMETRO (KG)

MATERIAL	FONTE	UNID	COEFICIENTE	PREÇO UNITÁRIO	TOTAL
00000034	ACO CA-50, 10,0 MM, VERGALHAO	SINAPI	KG	1,11000000	13,00
00043132	ARAME RECOZIDO 16 BWG, D = 1,65 MM (0,016 KG/M) OU 18 BWG, D = 1,25 MM (0,01 KG/M)	SINAPI	KG	0,01110000	28,00
TOTAL MATERIAL:					14,74

SERVIÇO	FONTE	UNID	COEFICIENTE	PREÇO UNITÁRIO	TOTAL
88238	AJUDANTE DE ARMADOR COM ENCARGOS COMPLEMENTARES	SINAPI	H	0,00800000	13,11
88245	ARMADOR COM ENCARGOS COMPLEMENTARES	SINAPI	H	0,04900000	17,20
TOTAL SERVIÇO:					0,94
VALOR:					15,68

3.6. 100068 - ARMAÇÃO DO SISTEMA DE PAREDES DE CONCRETO, EXECUTADA COMO REFORÇO, VERGALHÃO DE 12,5 MM DE DIÂMETRO (KG)

MATERIAL	FONTE	UNID	COEFICIENTE	PREÇO UNITÁRIO	TOTAL
00043055	ACO CA-50, 12,5 MM OU 16,0 MM, VERGALHAO	SINAPI	KG	1,11000000	12,38
00043132	ARAME RECOZIDO 16 BWG, D = 1,65 MM (0,016 KG/M) OU 18 BWG, D = 1,25 MM (0,01 KG/M)	SINAPI	KG	0,01100000	28,00
TOTAL MATERIAL:					14,05

SERVIÇO	FONTE	UNID	COEFICIENTE	PREÇO UNITÁRIO	TOTAL
88238	AJUDANTE DE ARMADOR COM ENCARGOS COMPLEMENTARES	SINAPI	H	0,00600000	13,11
88245	ARMADOR COM ENCARGOS COMPLEMENTARES	SINAPI	H	0,03800000	17,20
TOTAL SERVIÇO:					0,73
VALOR:					14,78

3.7. 91601 - ARMAÇÃO DO SISTEMA DE PAREDES DE CONCRETO, EXECUTADA COMO REFORÇO, VERGALHÃO DE 6,3 MM DE DIÂMETRO (KG)

MATERIAL	FONTE	UNID	COEFICIENTE	PREÇO UNITÁRIO	TOTAL
00000032	ACO CA-50, 6,3 MM, VERGALHAO	SINAPI	KG	1,11000000	13,61
00043132	ARAME RECOZIDO 16 BWG, D = 1,65 MM (0,016 KG/M) OU 18 BWG, D = 1,25 MM (0,01 KG/M)	SINAPI	KG	0,01110000	28,00
TOTAL MATERIAL:					15,42

SERVIÇO	FONTE	UNID	COEFICIENTE	PREÇO UNITÁRIO	TOTAL
88238	AJUDANTE DE ARMADOR COM ENCARGOS COMPLEMENTARES	SINAPI	H	0,01400000	13,11
88245	ARMADOR COM ENCARGOS COMPLEMENTARES	SINAPI	H	0,08600000	17,20
TOTAL SERVIÇO:					1,66
VALOR:					17,08

3.8. 91602 - ARMAÇÃO DO SISTEMA DE PAREDES DE CONCRETO, EXECUTADA COMO REFORÇO, VERGALHÃO DE 8,0 MM DE DIÂMETRO (KG)

MATERIAL	FONTE	UNID	COEFICIENTE	PREÇO UNITÁRIO	TOTAL
----------	-------	------	-------------	----------------	-------

RELATÓRIO ANALÍTICO - COMPOSIÇÕES DE CUSTOS



OBRA:	Construção de Recinto de Reabilitação, no Centro de Reabilitação de Fauna de Areia Branca/RN	DATA : 05/10/2021	L.S. Hora: 84,03%
REVISÃO:	01	BDI : 29,40%	L.S. Mês: 46,76%
LOCAL:	Rua Peixe Boi nº 71, Praia de Upanema, Areia Branca-RN	FORTE	VERSÃO
CLIENTE:	FUNDAÇÃO PARA O DESENVOLVIMENTO DA CIÊNCIA, TECNOLOGIA E INOVAÇÃO DO ESTADO DO RIO GRANDE DO NORTE – FUNCITERN	CAERN	2020/11 COM DESONERAÇÃO
		ORSE	2021/08
		SBC	2021/09 - Natal
		SEINFRA	027.1 COM DESONERAÇÃO
		SICRO	2021/04 COM DESONERAÇÃO
		SINAPI	2021/08 COM DESONERAÇÃO
			COMPOSIÇÕES PRÓPRIAS
			REF.
			06/2021
			10/2021
			09/2021
			05/2021
			09/2021
			09/2021

00000033	ACO CA-50, 8,0 MM, VERGALHAO	SINAPI	KG	1,11000000	13,62	15,12
00043132	ARAME RECOZIDO 16 BWG, D = 1,65 MM (0,016 KG/M) OU 18 BWG, D = 1,25 MM (0,01 KG/M)	SINAPI	KG	0,01110000	28,00	0,31
TOTAL MATERIAL:						15,43

SERVICO	FONTE	UNID	COEFICIENTE	PREÇO UNITÁRIO	TOTAL
88238	AJUDANTE DE ARMADOR COM ENCARGOS COMPLEMENTARES	SINAPI	H	0,00800000	13,11
88245	ARMADOR COM ENCARGOS COMPLEMENTARES	SINAPI	H	0,05200000	17,20
TOTAL SERVICIO:					0,99
VALOR:					16,42

3.9. 92789 - ARMAÇÃO DE LAJE DE UMA ESTRUTURA CONVENCIONAL DE CONCRETO ARMADO EM UMA EDIFICAÇÃO TÉRREA OU SOBRADO UTILIZANDO AÇO CA-50 DE 16,0 MM - MONTAGEM (KG)

MATERIAL	FONTE	UNID	COEFICIENTE	PREÇO UNITÁRIO	TOTAL
00043132	ARAME RECOZIDO 16 BWG, D = 1,65 MM (0,016 KG/M) OU 18 BWG, D = 1,25 MM (0,01 KG/M)	SINAPI	KG	0,02500000	28,00
TOTAL MATERIAL:					0,70

SERVICO	FONTE	UNID	COEFICIENTE	PREÇO UNITÁRIO	TOTAL
88238	AJUDANTE DE ARMADOR COM ENCARGOS COMPLEMENTARES	SINAPI	H	0,00470000	13,11
88245	ARMADOR COM ENCARGOS COMPLEMENTARES	SINAPI	H	0,02850000	17,20
92805	CORTE E DOBRA DE AÇO CA-50, DIÂMETRO DE 16,0 MM, UTILIZADO EM LAJE. AF_12/2015	SINAPI	KG	1,00000000	13,78
TOTAL SERVICIO:					14,33
VALOR:					15,03

3.10. 96536 - FABRICAÇÃO, MONTAGEM E DESMONTAGEM DE FÔRMA PARA VIGA BALDRAME, EM MADEIRA SERRADA, E=25 MM, 4 UTILIZAÇÕES (M2)

MATERIAL	FONTE	UNID	COEFICIENTE	PREÇO UNITÁRIO	TOTAL
00002692	DESMOLDANTE PROTETOR PARA FORMAS DE MADEIRA, DE BASE OLEOSA EMULSIONADA EM AGUA	SINAPI	L	0,01700000	7,16
00004491	PONTALETE *7,5 X 7,5* CM EM PINUS, MISTA OU EQUIVALENTE DA REGIAO - BRUTA	SINAPI	M	0,60500000	14,47
00005073	PREGO DE AÇO POLIDO COM CABECA 17 X 24 (2 1/4 X 11)	SINAPI	KG	0,02600000	20,74
00040304	PREGO DE AÇO POLIDO COM CABECA DUPLA 17 X 27 (2 1/2 X 11)	SINAPI	KG	0,03400000	25,11
00004517	SARRAFO *2,5 X 7,5* CM EM PINUS, MISTA OU EQUIVALENTE DA REGIAO - BRUTA	SINAPI	M	0,56700000	5,06
00006189	TABUA NAO APARELHADA *2,5 X 30* CM, EM MACARANDUBA, ANGELIM OU EQUIVALENTE DA REGIAO - BRUTA	SINAPI	M	1,00800000	18,56
TOTAL MATERIAL:					31,84

SERVICO	FONTE	UNID	COEFICIENTE	PREÇO UNITÁRIO	TOTAL
88239	AJUDANTE DE CARPINTEIRO COM ENCARGOS COMPLEMENTARES	SINAPI	H	0,47100000	14,14
88262	CARPINTEIRO DE FORMAS COM ENCARGOS COMPLEMENTARES	SINAPI	H	1,14500000	16,72
91693	SERRA CIRCULAR DE BANCADA COM MOTOR ELÉTRICO POTÊNCIA DE 5HP, COM COIFA PARA DISCO 10" - CHI DIURNO. AF_08/2015	SINAPI	CHI	0,01400000	22,14
91692	SERRA CIRCULAR DE BANCADA COM MOTOR ELÉTRICO POTÊNCIA DE 5HP, COM COIFA PARA DISCO 10" - CHP DIURNO. AF_08/2015	SINAPI	CHP	0,01700000	24,48
TOTAL SERVICIO:					26,53
VALOR:					58,31

RELATÓRIO ANALÍTICO - COMPOSIÇÕES DE CUSTOS



OBRA:	Construção de Recinto de Reabilitação, no Centro de Reabilitação de Fauna de Areia Branca/RN	DATA : 05/10/2021	L.S. Hora: 84,03%
REVISÃO:	01	BDI : 29,40%	L.S. Mês: 46,76%
LOCAL:	Rua Peixe Boi nº 71, Praia de Upanema, Areia Branca-RN	REF.	
CLIENTE:	FUNDAÇÃO PARA O DESENVOLVIMENTO DA CIÊNCIA, TECNOLOGIA E INOVAÇÃO DO ESTADO DO RIO GRANDE DO NORTE – FUNCITERN	CAERN	2020/11 COM DESONERAÇÃO
		ORSE	2021/08
		SBC	2021/09 - Natal
		SEINFRA	027.1 COM DESONERAÇÃO
		SICRO	2021/04 COM DESONERAÇÃO
		SINAPI	2021/08 COM DESONERAÇÃO
		COMPOSIÇÕES PRÓPRIAS	

3.11. 92419 - MONTAGEM E DESMONTAGEM DE FÔRMA EM CHAPA DE MADEIRA COMPENSADA RESINADA, 4 UTILIZAÇÕES (M2)

EQUIPAMENTO	FONTE	UNID	COEFICIENTE	PREÇO UNITÁRIO	TOTAL	
00040271	LOCACAO DE APRUMADOR METALICO DE PILAR, COM ALTURA E ANGULO REGULAVEIS, EXTENSAO DE *1,50* A *2,80* M	SINAPI	MES	0,19600000	2,66	0,52
00040287	LOCACAO DE BARRA DE ANCORAGEM DE 0,80 A 1,20 M DE EXTENSAO, COM ROSCA DE 5/8", INCLUINDO PORCA E FLANGE	SINAPI	MES	0,78500000	1,02	0,80
00040275	LOCACAO DE VIGA SANDUICHE METALICA VAZADA PARA TRAVAMENTO DE PILARES, ALTURA DE *8* CM, LARGURA DE *6* CM E EXTENSAO DE 2 M	SINAPI	MES	0,39300000	4,10	1,61
TOTAL EQUIPAMENTO:					2,93	

MATERIAL	FONTE	UNID	COEFICIENTE	PREÇO UNITÁRIO	TOTAL	
00002692	DESMOLDANTE PROTETOR PARA FORMAS DE MADEIRA, DE BASE OLEOSA EMULSIONADA EM AGUA	SINAPI	L	0,01000000	7,16	0,07
00040304	PREGO DE ACO POLIDO COM CABECA DUPLA 17 X 27 (2 1/2 X 11)	SINAPI	KG	0,01900000	25,11	0,48
TOTAL MATERIAL:					0,55	

SERVICO	FONTE	UNID	COEFICIENTE	PREÇO UNITÁRIO	TOTAL	
88239	AJUDANTE DE CARPINTEIRO COM ENCARGOS COMPLEMENTARES	SINAPI	H	0,15900000	14,14	2,25
88262	CARPINTEIRO DE FORMAS COM ENCARGOS COMPLEMENTARES	SINAPI	H	0,86600000	16,72	14,48
92263	FABRICAÇÃO DE FÔRMA PARA PILARES E ESTRUTURAS SIMILARES, EM CHAPA DE MADEIRA COMPENSADA RESINADA, E = 17 MM. AF_09/2020	SINAPI	M2	0,26300000	216,51	56,94
TOTAL SERVICOS:					73,67	
VALOR:					77,12	

3.12. 98397 - PINTURA ANTICORROSIVA (M2)

MATERIAL	FONTE	UNID	COEFICIENTE	PREÇO UNITÁRIO	TOTAL	
00007307	FUNDO ANTICORROSIVO PARA METAIS FERROSOS (ZARCAO)	SINAPI	L	0,14400000	26,93	3,88
TOTAL MATERIAL:					3,88	
SERVICO	FONTE	UNID	COEFICIENTE	PREÇO UNITÁRIO	TOTAL	
88251	AUXILIAR DE SERRALHEIRO COM ENCARGOS COMPLEMENTARES	SINAPI	H	0,14070000	13,73	1,93
88315	SERRALHEIRO COM ENCARGOS COMPLEMENTARES	SINAPI	H	0,14070000	16,82	2,37
TOTAL SERVICOS:					4,30	
VALOR:					8,16	

4.1. 98567 - PROTEÇÃO MECÂNICA DE SUPERFÍCIE HORIZONTAL COM ARGAMASSA DE CIMENTO E AREIA, TRAÇO 1:3, E=4CM (M2)

MATERIAL	FONTE	UNID	COEFICIENTE	PREÇO UNITÁRIO	TOTAL	
00038365	CAMADA SEPARADORA DE FILME DE POLIETILENO 20 A 25 MICRA	SINAPI	M2	1,04000000	1,95	2,03
TOTAL MATERIAL:					2,03	
SERVICO	FONTE	UNID	COEFICIENTE	PREÇO UNITÁRIO	TOTAL	
87372	ARGAMASSA TRAÇO 1:3 (EM VOLUME DE CIMENTO E AREIA MÉDIA ÚMIDA) PARA CONTRAPISO, PREPARO MANUAL. AF_08/2019	SINAPI	M3	0,04400000	565,33	24,87
88309	PEDREIRO COM ENCARGOS COMPLEMENTARES	SINAPI	H	0,89900000	16,91	15,20
88316	SERVEANTE COM ENCARGOS COMPLEMENTARES	SINAPI	H	0,18200000	13,82	2,52
TOTAL SERVICOS:					42,59	

RELATÓRIO ANALÍTICO - COMPOSIÇÕES DE CUSTOS



OBRA:	Construção de Recinto de Reabilitação, no Centro de Reabilitação de Fauna de Areia Branca/RN	DATA : 05/10/2021	L.S. Hora: 84,03%
REVISÃO:	01	BDI : 29,40%	L.S. Mês: 46,76%
LOCAL:	Rua Peixe Boi nº 71, Praia de Upanema, Areia Branca-RN	FORTE	VERSÃO
CLIENTE:	FUNDAÇÃO PARA O DESENVOLVIMENTO DA CIÊNCIA, TECNOLOGIA E INOVAÇÃO DO ESTADO DO RIO GRANDE DO NORTE – FUNCITERN	CAERN	2020/11 COM DESONERAÇÃO
		ORSE	2021/08
		SBC	2021/09 - Natal
		SEINFRA	027.1 COM DESONERAÇÃO
		SICRO	2021/04 COM DESONERAÇÃO
		SINAPI	2021/08 COM DESONERAÇÃO
			COMPOSIÇÕES PRÓPRIAS
		REF.	
			06/2021
			10/2021
			09/2021
			05/2021
			09/2021
			09/2021

VALOR: **44,60**

4.2. 98547 - IMPERMEABILIZAÇÃO DE SUPERFÍCIE COM MANTA ASFÁLTICA, DUAS CAMADAS, INCLUSIVE APLICAÇÃO DE PRIMER ASFÁLTICO, E=3MM E E=4MM (M2)

MATERIAL	FORTE	UNID	COEFICIENTE	PREÇO UNITÁRIO	TOTAL
00004226	GAS DE COZINHA - GLP	SINAPI	KG	0,52000000	7,55
00004014	MANTA ASFALTICA ELASTOMERICA EM POLIESTER 3 MM, TIPO III, CLASSE B, ACABAMENTO PP (NBR 9952)	SINAPI	M2	1,12500000	50,43
00004015	MANTA ASFALTICA ELASTOMERICA EM POLIESTER 4 MM, TIPO III, CLASSE B, ACABAMENTO PP (NBR 9952)	SINAPI	M2	1,12500000	61,93
00000511	PRIMER PARA MANTA ASFALTICA A BASE DE ASFALTO MODIFICADO DILUIDO EM SOLVENTE, APLICACAO A FRIO	SINAPI	L	0,61500000	11,38
TOTAL MATERIAL:					137,33

SERVICO	FORTE	UNID	COEFICIENTE	PREÇO UNITÁRIO	TOTAL
88243	AJUDANTE ESPECIALIZADO COM ENCARGOS COMPLEMENTARES	SINAPI	H	0,27800000	16,53
88270	IMPERMEABILIZADOR COM ENCARGOS COMPLEMENTARES	SINAPI	H	1,37500000	18,11
TOTAL SERVICOS:					29,50
VALOR:					166,80

4.3. 98557 - IMPERMEABILIZAÇÃO DE SUPERFÍCIE COM EMULSÃO ASFÁLTICA, 2 DEMÃOS (M2)

MATERIAL	FORTE	UNID	COEFICIENTE	PREÇO UNITÁRIO	TOTAL
00000626	MANTA LIQUIDA DE BASE ASFALTICA MODIFICADA COM A ADICAO DE ELASTOMEROS DILUIDOS EM SOLVENTE ORGANICO, APLICACAO A FRIO (MEMBRANA IMPERMEABILIZANTE ASFALTICA)	SINAPI	KG	1,50000000	15,28
TOTAL MATERIAL:					22,92

SERVICO	FORTE	UNID	COEFICIENTE	PREÇO UNITÁRIO	TOTAL
88243	AJUDANTE ESPECIALIZADO COM ENCARGOS COMPLEMENTARES	SINAPI	H	0,08500000	16,53
88270	IMPERMEABILIZADOR COM ENCARGOS COMPLEMENTARES	SINAPI	H	0,42200000	18,11
TOTAL SERVICOS:					9,05
VALOR:					31,96

5.1. 1090040 - PORTÃO OU GRADE EM TUBO DE FERRO GALVANIZADO COM QUADRO DE DN 2" E BARRAS VERTICAIS DE DN 1 1/2" A CADA 10CM (M²)

MATERIAL	FORTE	UNID	COEFICIENTE	PREÇO UNITÁRIO	TOTAL
00010997	ELETRODO REVESTIDO AWS - E7018, DIAMETRO IGUAL A 4,00 MM	SINAPI	KG	0,42000000	29,90
00021012	TUBO ACO GALVANIZADO COM COSTURA, CLASSE LEVE, DN 40 MM (1 1/2"), E = 3,00 MM, *3,48* KG/M (NBR 5580)	SINAPI	M	9,00000000	46,93
00021013	TUBO ACO GALVANIZADO COM COSTURA, CLASSE LEVE, DN 50 MM (2"), E = 3,00 MM, *4,40* KG/M (NBR 5580)	SINAPI	M	1,98000000	61,24
TOTAL MATERIAL:					556,19

SERVICO	FORTE	UNID	COEFICIENTE	PREÇO UNITÁRIO	TOTAL
88309	PEDREIRO COM ENCARGOS COMPLEMENTARES	SINAPI	H	1,00000000	16,91
88315	SERRALHEIRO COM ENCARGOS COMPLEMENTARES	SINAPI	H	2,00000000	16,82
88316	SERVENTE COM ENCARGOS COMPLEMENTARES	SINAPI	H	0,50000000	13,82
88317	SOLDADOR COM ENCARGOS COMPLEMENTARES	SINAPI	H	2,00000000	20,81
TOTAL SERVICOS:					99,08

RELATÓRIO ANALÍTICO - COMPOSIÇÕES DE CUSTOS



OBRA:	Construção de Recinto de Reabilitação, no Centro de Reabilitação de Fauna de Areia Branca/RN	DATA : 05/10/2021	L.S. Hora: 84,03%
REVISÃO:	01	BDI : 29,40%	L.S. Mês: 46,76%
LOCAL:	Rua Peixe Boi nº 71, Praia de Upanema, Areia Branca-RN	FONTE	VERSÃO
CLIENTE:	FUNDAÇÃO PARA O DESENVOLVIMENTO DA CIÊNCIA, TECNOLOGIA E INOVAÇÃO DO ESTADO DO RIO GRANDE DO NORTE – FUNCITERN	CAERN	2020/11 COM DESONERAÇÃO
		ORSE	2021/08
		SBC	2021/09 - Natal
		SEINFRA	027.1 COM DESONERAÇÃO
		SICRO	2021/04 COM DESONERAÇÃO
		SINAPI	2021/08 COM DESONERAÇÃO
			COMPOSIÇÕES PRÓPRIAS
			REF.
			06/2021
			10/2021
			09/2021
			05/2021
			09/2021
			09/2021

VALOR: **655,27**

5.2. 90830 - FECHADURA DE EMBUTIR COM CILINDRO, EXTERNA, COMPLETA, ACABAMENTO PADRÃO MÉDIO, INCLUSO EXECUÇÃO DE FURO - FORNECIMENTO E INSTALAÇÃO (UN)

MATERIAL	FONTE	UNID	COEFICIENTE	PREÇO UNITÁRIO	TOTAL
00003081	FECHADURA ESPELHO PARA PORTA EXTERNA, EM AÇO INOX (MAQUINA, TESTA E CONTRA-TESTA) E EM ZAMAC (MACANETA, LINGUETA E TRINCOS) COM ACABAMENTO CROMADO, MAQUINA DE 55 MM, INCLUINDO CHAVE TIPO CILINDRO	SINAPI	CJ	1,00000000	96,55
					96,55
TOTAL MATERIAL:					96,55

VALOR: **119,49**

5.3. 100754 - PINTURA COM TINTA ACRÍLICA DE ACABAMENTO APLICADA A ROLO OU PINCEL SOBRE SUPERFÍCIES METÁLICAS (EXCETO PERFIL) EXECUTADO EM OBRA (02 DEMÃOS) (M2)

MATERIAL	FONTE	UNID	COEFICIENTE	PREÇO UNITÁRIO	TOTAL
00043649	TINTA ESMALTE BASE AGUA PREMIUM ACETINADO	SINAPI	L	0,07920000	2,11
TOTAL MATERIAL:					2,11

VALOR: **19,04**

5.4. I9631 - COMPORTA C/SENTIDO DUPLO DE FLUXO C/PASSAGEM QUADRADA EM AÇO INOX 316 DN 150 (UN)

VALOR: **9.574,80**

6.1. S08218 - CONJUNTO MOTO-BOMBA CENTRIFUGA, TRIFÁSICA, MOTOR 3 CV, SCHNEIDER MOD.BC-21R OU SIMILAR (UN)

MAO DE OBRA	FONTE	UNID	COEFICIENTE	PREÇO UNITÁRIO	TOTAL
I02436S	Eletricista	ORSE	h	2,00000000	24,40
I06111S	Servente de obras	ORSE	h	2,00000000	18,40
TOTAL MAO DE OBRA:					42,80

MATERIAL	FONTE	UNID	COEFICIENTE	PREÇO UNITÁRIO	TOTAL
I00591	Chave magnética p/motor 3cv-220v	ORSE	un	1,00000000	200,00
I08307	Motobomba centrífuga, marca schneider ou similar, modelo BC-21 R 1 1/2, motor 3 cv, trifásico 220V, hm = 16 a 22 m, q = 21,0 a 32,7 m3/h	ORSE	Un	1,00000000	3.943,41
TOTAL MATERIAL:					4.143,41

SERVICO	FONTE	UNID	COEFICIENTE	PREÇO UNITÁRIO	TOTAL
S10552	Encargos Complementares - Eletricista	ORSE	h	2,00000000	6,84
S10549	Encargos Complementares - Servente	ORSE	h	2,00000000	7,10

RELATÓRIO ANALÍTICO - COMPOSIÇÕES DE CUSTOS



OBRA:	Construção de Recinto de Reabilitação, no Centro de Reabilitação de Fauna de Areia Branca/RN	DATA : 05/10/2021	L.S. Hora: 84,03%
REVISÃO:	01	BDI : 29,40%	L.S. Mês: 46,76%
LOCAL:	Rua Peixe Boi nº 71, Praia de Upanema, Areia Branca-RN	FONTE	VERSÃO
CLIENTE:	FUNDAÇÃO PARA O DESENVOLVIMENTO DA CIÊNCIA, TECNOLOGIA E INOVAÇÃO DO ESTADO DO RIO GRANDE DO NORTE – FUNCITERN	CAERN	2020/11 COM DESONERAÇÃO
		ORSE	2021/08
		SBC	2021/09 - Natal
		SEINFRA	027.1 COM DESONERAÇÃO
		SICRO	2021/04 COM DESONERAÇÃO
		SINAPI	2021/08 COM DESONERAÇÃO
			COMPOSIÇÕES PRÓPRIAS
			REF.
			06/2021
			10/2021
			09/2021
			05/2021
			09/2021
			09/2021

TOTAL SERVIÇO:	13,94
VALOR:	4.200,15

6.2. S08220 - CONJUNTO MOTO-BOMBA SCHNEIDER MOTOR 10CV, À GASOLINA, TRIFÁSICO (OU SIMILAR) (UN)

MAO DE OBRA		FONTE	UNID	COEFICIENTE	PREÇO UNITÁRIO	TOTAL
I02436S	Eletricista	ORSE	h	1,00000000	12,20	12,20
I06111S	Servente de obras	ORSE	h	2,00000000	9,20	18,40
TOTAL MAO DE OBRA:						30,60

MATERIAL		FONTE	UNID	COEFICIENTE	PREÇO UNITÁRIO	TOTAL
I08309	Bomba para acoplamento em motor estacionário - combustão interna à gasolina, marca schneider ou similar, modelo SH90 BCA-41, motor 9 cv, d rec=2 1/2", hm = 20 a 34 m, q = 19,7 a 46,7 m3/h, inclusive motor	ORSE	Un	1,00000000	10.066,46	10.066,46
TOTAL MATERIAL:						10.066,46

SERVIÇO		FONTE	UNID	COEFICIENTE	PREÇO UNITÁRIO	TOTAL
S10552	Encargos Complementares - Eletricista	ORSE	h	1,00000000	3,42	3,42
S10549	Encargos Complementares - Servente	ORSE	h	2,00000000	3,55	7,10
TOTAL SERVIÇO:						10,52
VALOR:						10.107,58

6.3. C2598 - TUBO PVC BRANCO P/ESGOTO D=75MM (3") (M)

MAO DE OBRA		FONTE	UNID	COEFICIENTE	PREÇO UNITÁRIO	TOTAL
I0043	AJUDANTE DE ENCANADOR	SEINFRA	H	0,48000000	16,78	8,05
I2320	ENCANADOR	SEINFRA	H	0,48000000	20,34	9,76
TOTAL MAO DE OBRA:						17,81

MATERIAL		FONTE	UNID	COEFICIENTE	PREÇO UNITÁRIO	TOTAL
I0026	ADESIVO PARA TUBO DE PVC RIGIDO	SEINFRA	KG	0,01700000	45,16	0,77
I1888	SOLUÇÃO LIMPADORA PARA PVC RIGIDO	SEINFRA	L	0,02600000	39,22	1,02
I2196	TUBO PVC ESGOTO DE 75MM (3") - (NBR 5688)	SEINFRA	M	1,01000000	9,60	9,70
TOTAL MATERIAL:						11,49
VALOR:						29,30

6.4. S01480 - VÁLVULA RETENÇÃO HORIZONTAL, BRONZE, D = 75 MM (3") (UN)

MAO DE OBRA		FONTE	UNID	COEFICIENTE	PREÇO UNITÁRIO	TOTAL
I02696S	Encanador ou bombeiro hidráulico	ORSE	h	1,15000000	12,20	14,03
I06111S	Servente de obras	ORSE	h	1,15000000	9,20	10,58
TOTAL MAO DE OBRA:						24,61

MATERIAL		FONTE	UNID	COEFICIENTE	PREÇO UNITÁRIO	TOTAL
I00981	Fita veda rosca 18mm	ORSE	m	3,20000000	0,29	0,93
I10406S	Valvula de retencao horizontal, de bronze (pn-25), 3", 400 psi, tampa de porca de uniao, extremidades com rosca	ORSE	un	1,00000000	580,51	580,51
TOTAL MATERIAL:						581,44

RELATÓRIO ANALÍTICO - COMPOSIÇÕES DE CUSTOS



OBRA:	Construção de Recinto de Reabilitação, no Centro de Reabilitação de Fauna de Areia Branca/RN	DATA : 05/10/2021	L.S. Hora: 84,03%
REVISÃO:	01	BDI : 29,40%	L.S. Mês: 46,76%
LOCAL:	Rua Peixe Boi nº 71, Praia de Upanema, Areia Branca-RN	FORTE	VERSÃO
CLIENTE:	FUNDAÇÃO PARA O DESENVOLVIMENTO DA CIÊNCIA, TECNOLOGIA E INOVAÇÃO DO ESTADO DO RIO GRANDE DO NORTE – FUNCITERN	CAERN	2020/11 COM DESONERAÇÃO
		ORSE	2021/08
		SBC	2021/09 - Natal
		SEINFRA	027.1 COM DESONERAÇÃO
		SICRO	2021/04 COM DESONERAÇÃO
		SINAPI	2021/08 COM DESONERAÇÃO
			COMPOSIÇÕES PRÓPRIAS
			REF.
			06/2021
			10/2021
			09/2021
			05/2021
			09/2021
			09/2021

SERVICO	FORTE	UNID	COEFICIENTE	PREÇO UNITÁRIO	TOTAL
S10554	Encargos Complementares - Encanador	ORSE	h	1,15000000	3,47
S10549	Encargos Complementares - Servente	ORSE	h	1,15000000	3,55
TOTAL SERVICOS:					8,07
VALOR:					614,12

6.5. S01620 - CURVA 45° LONGA EM PVC RÍGIDO C/ ANÉIS, DIÂM = 75MM (UN)

MAO DE OBRA	FORTE	UNID	COEFICIENTE	PREÇO UNITÁRIO	TOTAL
I02696S	Encanador ou bombeiro hidraulico	ORSE	h	0,18000000	12,20
I06111S	Servente de obras	ORSE	h	0,18000000	9,20
TOTAL MAO DE OBRA:					3,86

MATERIAL	FORTE	UNID	COEFICIENTE	PREÇO UNITÁRIO	TOTAL
I00297S	Anel borracha para tubo esgoto predial dn 75 mm (nbr 5688)	ORSE	un	1,00000000	2,55
I10767S	Curva pvc longa 45g, dn 75 mm, para esgoto predial	ORSE	un	1,00000000	41,92
I01703	Pasta lubrificante p/ pvc je	ORSE	kg	0,01500000	66,75
TOTAL MATERIAL:					45,47

SERVICO	FORTE	UNID	COEFICIENTE	PREÇO UNITÁRIO	TOTAL
S10554	Encargos Complementares - Encanador	ORSE	h	0,18000000	3,47
S10549	Encargos Complementares - Servente	ORSE	h	0,18000000	3,55
TOTAL SERVICOS:					1,26
VALOR:					50,59

6.6. 89513 - JOELHO 90 GRAUS, PVC, SOLDÁVEL, DN 75MM, INSTALADO EM PRUMADA DE ÁGUA - FORNECIMENTO E INSTALAÇÃO. AF_12/2014 (UN)

MATERIAL	FORTE	UNID	COEFICIENTE	PREÇO UNITÁRIO	TOTAL
00000122	ADESIVO PLASTICO PARA PVC, FRASCO COM *850* GR	SINAPI	UN	0,04000000	50,01
00003511	JOELHO, PVC SOLDAVEL, 90 GRAUS, 75 MM, PARA AGUA FRIA PREDIAL	SINAPI	UN	1,00000000	107,84
00038383	LIXA D'AGUA EM FOLHA, GRAO 100	SINAPI	UN	0,03500000	1,65
00020083	SOLUCAO PREPARADORA / LIMPADORA PARA PVC, FRASCO COM 1000 CM3	SINAPI	UN	0,05200000	56,66
TOTAL MATERIAL:					112,85

SERVICO	FORTE	UNID	COEFICIENTE	PREÇO UNITÁRIO	TOTAL
88248	AUXILIAR DE ENCANADOR OU BOMBEIRO HIDRÁULICO COM ENCARGOS COMPLEMENTARES	SINAPI	H	0,15700000	13,34
88267	ENCANADOR OU BOMBEIRO HIDRÁULICO COM ENCARGOS COMPLEMENTARES	SINAPI	H	0,15700000	17,14
TOTAL SERVICOS:					4,78
VALOR:					117,61

6.7. I2015 - TE PVC PARA ESGOTO DE 75MM (3") (UN)

VALOR:	10,50
---------------	--------------

RELATÓRIO ANALÍTICO - COMPOSIÇÕES DE CUSTOS



OBRA:	Construção de Recinto de Reabilitação, no Centro de Reabilitação de Fauna de Areia Branca/RN	DATA : 05/10/2021	L.S. Hora: 84,03%
REVISÃO:	01	BDI : 29,40%	L.S. Mês: 46,76%
LOCAL:	Rua Peixe Boi nº 71, Praia de Upanema, Areia Branca-RN	FORTE	VERSÃO
CLIENTE:	FUNDAÇÃO PARA O DESENVOLVIMENTO DA CIÊNCIA, TECNOLOGIA E INOVAÇÃO DO ESTADO DO RIO GRANDE DO NORTE – FUNCITERN	CAERN	2020/11 COM DESONERAÇÃO
		ORSE	2021/08
		SBC	2021/09 - Natal
		SEINFRA	027.1 COM DESONERAÇÃO
		SICRO	2021/04 COM DESONERAÇÃO
		SINAPI	2021/08 COM DESONERAÇÃO
			COMPOSIÇÕES PRÓPRIAS
			REF.
			06/2021
			10/2021
			09/2021
			05/2021
			09/2021
			09/2021

6.8. C0500 - BUCHA REDUÇÃO PVC ROSC. D=2 1/2"X2" (75X60MM) (UN)

MAO DE OBRA		FORTE	UNID	COEFICIENTE	PREÇO UNITÁRIO	TOTAL
10043	AJUDANTE DE ENCANADOR	SEINFRA	H	0,19000000	16,78	3,19
12320	ENCANADOR	SEINFRA	H	0,19000000	20,34	3,86
TOTAL MAO DE OBRA:						7,05

MATERIAL		FORTE	UNID	COEFICIENTE	PREÇO UNITÁRIO	TOTAL
10314	BUCHA REDUÇÃO PVC ROSCAVEL DE 2 1/2X2"	SEINFRA	UN	1,00000000	27,00	27,00
11180	FITA DE VEDAÇÃO	SEINFRA	M	2,12000000	0,28	0,59
TOTAL MATERIAL:						27,59

VALOR: 34,64

6.9. 89611 - LUVA, PVC, SOLDÁVEL, DN 75MM, INSTALADO EM PRUMADA DE ÁGUA - FORNECIMENTO E INSTALAÇÃO. AF_12/2014 (UN)

MATERIAL		FORTE	UNID	COEFICIENTE	PREÇO UNITÁRIO	TOTAL
00000122	ADESIVO PLASTICO PARA PVC, FRASCO COM *850* GR	SINAPI	UN	0,04000000	50,01	2,00
00038383	LIXA D'AGUA EM FOLHA, GRAO 100	SINAPI	UN	0,03500000	1,65	0,06
00003865	LUVA PVC SOLDÁVEL, 75 MM, PARA AGUA FRIA PREDIAL	SINAPI	UN	1,00000000	24,58	24,58
00020083	SOLUCAO PREPARADORA / LIMPADORA PARA PVC, FRASCO COM 1000 CM3	SINAPI	UN	0,05200000	56,66	2,95
TOTAL MATERIAL:						29,59

SERVICO		FORTE	UNID	COEFICIENTE	PREÇO UNITÁRIO	TOTAL
88248	AUXILIAR DE ENCANADOR OU BOMBEIRO HIDRÁULICO COM ENCARGOS COMPLEMENTARES	SINAPI	H	0,10400000	13,34	1,39
88267	ENCANADOR OU BOMBEIRO HIDRÁULICO COM ENCARGOS COMPLEMENTARES	SINAPI	H	0,10400000	17,14	1,78
TOTAL SERVICOS:						3,17

VALOR: 32,73

6.10. 89613 - ADAPTADOR CURTO COM BOLSA E ROSCA PARA REGISTRO, PVC, SOLDÁVEL, DN 75MM X 2.1/2, INSTALADO EM PRUMADA DE ÁGUA - FORNECIMENTO E INSTALAÇÃO. AF_12/2014 (UN)

MATERIAL		FORTE	UNID	COEFICIENTE	PREÇO UNITÁRIO	TOTAL
00000104	ADAPTADOR PVC SOLDÁVEL CURTO COM BOLSA E ROSCA, 75 MM X 2 1/2", PARA AGUA FRIA	SINAPI	UN	1,00000000	20,57	20,57
00000122	ADESIVO PLASTICO PARA PVC, FRASCO COM *850* GR	SINAPI	UN	0,04000000	50,01	2,00
00038383	LIXA D'AGUA EM FOLHA, GRAO 100	SINAPI	UN	0,03500000	1,65	0,06
00020083	SOLUCAO PREPARADORA / LIMPADORA PARA PVC, FRASCO COM 1000 CM3	SINAPI	UN	0,05200000	56,66	2,95
TOTAL MATERIAL:						25,58

SERVICO		FORTE	UNID	COEFICIENTE	PREÇO UNITÁRIO	TOTAL
88248	AUXILIAR DE ENCANADOR OU BOMBEIRO HIDRÁULICO COM ENCARGOS COMPLEMENTARES	SINAPI	H	0,10400000	13,34	1,39
88267	ENCANADOR OU BOMBEIRO HIDRÁULICO COM ENCARGOS COMPLEMENTARES	SINAPI	H	0,10400000	17,14	1,78
TOTAL SERVICOS:						3,17

VALOR: 28,72

RELATÓRIO ANALÍTICO - COMPOSIÇÕES DE CUSTOS



OBRA:	Construção de Recinto de Reabilitação, no Centro de Reabilitação de Fauna de Areia Branca/RN	DATA : 05/10/2021	L.S. Hora: 84,03%
REVISÃO:	01	BDI : 29,40%	L.S. Mês: 46,76%
LOCAL:	Rua Peixe Boi nº 71, Praia de Upanema, Areia Branca-RN	FORTE	VERSÃO
CLIENTE:	FUNDAÇÃO PARA O DESENVOLVIMENTO DA CIÊNCIA, TECNOLOGIA E INOVAÇÃO DO ESTADO DO RIO GRANDE DO NORTE – FUNCITERN	CAERN	2020/11 COM DESONERAÇÃO
		ORSE	2021/08
		SBC	2021/09 - Natal
		SEINFRA	027.1 COM DESONERAÇÃO
		SICRO	2021/04 COM DESONERAÇÃO
		SINAPI	2021/08 COM DESONERAÇÃO
			COMPOSIÇÕES PRÓPRIAS
			REF.
			06/2021
			10/2021
			09/2021
			05/2021
			09/2021
			09/2021

6.11. I2235 - UNIÃO DE PVC SOLDÁVEL DE 75MM (UN)

VALOR: **126,06**

6.12. 94500 - REGISTRO DE GAVETA BRUTO, LATÃO, ROSCÁVEL, 3, INSTALADO EM RESERVAÇÃO DE ÁGUA DE EDIFICAÇÃO QUE POSSUA RESERVATÓRIO DE FIBRA/FIBROCIMENTO FORNECIMENTO E INSTALAÇÃO. AF_06/2016 (UN)

MATERIAL	FONTE	UNID	COEFICIENTE	PREÇO UNITÁRIO	TOTAL
00003148	FITA VEDA ROSCA EM ROLOS DE 18 MM X 50 M (L X C)	SINAPI	UN	0,03540000	11,95
00006012	REGISTRO GAVETA BRUTO EM LATAO FORJADO, BITOLA 3 " (REF 1509)	SINAPI	UN	1,00000000	229,71
TOTAL MATERIAL:					230,13

SERVICO	FONTE	UNID	COEFICIENTE	PREÇO UNITÁRIO	TOTAL
88248	AUXILIAR DE ENCANADOR OU BOMBEIRO HIDRÁULICO COM ENCARGOS COMPLEMENTARES	SINAPI	H	0,56950000	13,34
88267	ENCANADOR OU BOMBEIRO HIDRÁULICO COM ENCARGOS COMPLEMENTARES	SINAPI	H	0,56950000	17,14
TOTAL SERVICIO:					17,36

VALOR: **247,48**

6.13. C2620 - TUBO PVC SOLD. MARROM D= 60MM (2") (M)

MAO DE OBRA	FONTE	UNID	COEFICIENTE	PREÇO UNITÁRIO	TOTAL
I0043	AJUDANTE DE ENCANADOR	SEINFRA	H	0,30000000	16,78
I2320	ENCANADOR	SEINFRA	H	0,30000000	20,34
TOTAL MAO DE OBRA:					11,13

MATERIAL	FONTE	UNID	COEFICIENTE	PREÇO UNITÁRIO	TOTAL
I0026	ADESIVO PARA TUBO DE PVC RIGIDO	SEINFRA	KG	0,00160000	45,16
I1888	SOLUÇÃO LIMPADORA PARA PVC RIGIDO	SEINFRA	L	0,00060000	39,22
I2204	TUBO PVC SOLDÁVEL DE 60MM (2")	SEINFRA	M	1,01000000	18,89
TOTAL MATERIAL:					19,17

VALOR: **30,30**

6.14. C2703 - VÁLVULA DE RETENÇÃO HORIZ.OU VERT. D= 60MM (UN)

MAO DE OBRA	FONTE	UNID	COEFICIENTE	PREÇO UNITÁRIO	TOTAL
I0043	AJUDANTE DE ENCANADOR	SEINFRA	H	1,15000000	16,78
I2320	ENCANADOR	SEINFRA	H	1,15000000	20,34
TOTAL MAO DE OBRA:					42,69

MATERIAL	FONTE	UNID	COEFICIENTE	PREÇO UNITÁRIO	TOTAL
I1180	FITA DE VEDAÇÃO	SEINFRA	M	2,82000000	0,28
I2282	VÁLVULA RETENÇÃO HORIZONTAL - 65MM (2 1/2')	SEINFRA	UN	1,00000000	284,12
TOTAL MATERIAL:					284,91

VALOR: **327,60**

RELATÓRIO ANALÍTICO - COMPOSIÇÕES DE CUSTOS



OBRA:	Construção de Recinto de Reabilitação, no Centro de Reabilitação de Fauna de Areia Branca/RN	DATA : 05/10/2021	L.S. Hora: 84,03%
REVISÃO:	01	BDI : 29,40%	L.S. Mês: 46,76%
LOCAL:	Rua Peixe Boi nº 71, Praia de Upanema, Areia Branca-RN	REF.	
CLIENTE:	FUNDAÇÃO PARA O DESENVOLVIMENTO DA CIÊNCIA, TECNOLOGIA E INOVAÇÃO DO ESTADO DO RIO GRANDE DO NORTE – FUNCITERN	FONTE	VERSÃO
		CAERN	2020/11 COM DESONERAÇÃO
		ORSE	2021/08
		SBC	2021/09 - Natal
		SEINFRA	027.1 COM DESONERAÇÃO
		SICRO	2021/04 COM DESONERAÇÃO
		SINAPI	2021/08 COM DESONERAÇÃO
		COMPOSIÇÕES PRÓPRIAS	

6.15. 89505 - JOELHO 90 GRAUS, PVC, SOLDÁVEL, DN 60MM, INSTALADO EM PRUMADA DE ÁGUA - FORNECIMENTO E INSTALAÇÃO. AF_12/2014 (UN)

MATERIAL	FONTE	UNID	COEFICIENTE	PREÇO UNITÁRIO	TOTAL
00000122	ADESIVO PLASTICO PARA PVC, FRASCO COM *850* GR	SINAPI	UN	0,02400000	50,01
00003539	JOELHO PVC, SOLDAVEL, 90 GRAUS, 60 MM, PARA AGUA FRIA PREDIAL	SINAPI	UN	1,00000000	28,73
00038383	LIXA D'AGUA EM FOLHA, GRAO 100	SINAPI	UN	0,02800000	1,65
00020083	SOLUCAO PREPARADORA / LIMPADORA PARA PVC, FRASCO COM 1000 CM3	SINAPI	UN	0,03000000	56,66
TOTAL MATERIAL:					31,68

SERVICO	FONTE	UNID	COEFICIENTE	PREÇO UNITÁRIO	TOTAL
88248	AUXILIAR DE ENCANADOR OU BOMBEIRO HIDRÁULICO COM ENCARGOS COMPLEMENTARES	SINAPI	H	0,12800000	13,34
88267	ENCANADOR OU BOMBEIRO HIDRÁULICO COM ENCARGOS COMPLEMENTARES	SINAPI	H	0,12800000	17,14
TOTAL SERVICOS:					3,90
VALOR:					35,55

6.16. C2385 - TÊ PVC SOLD. MARROM D= 60MM (2") (UN)

MAO DE OBRA	FONTE	UNID	COEFICIENTE	PREÇO UNITÁRIO	TOTAL
I0043	AJUDANTE DE ENCANADOR	SEINFRA	H	0,30000000	16,78
I2320	ENCANADOR	SEINFRA	H	0,30000000	20,34
TOTAL MAO DE OBRA:					11,13

MATERIAL	FONTE	UNID	COEFICIENTE	PREÇO UNITÁRIO	TOTAL
I0026	ADESIVO PARA TUBO DE PVC RIGIDO	SEINFRA	KG	0,02850000	45,16
I1888	SOLUÇÃO LIMPADORA PARA PVC RIGIDO	SEINFRA	L	0,01050000	39,22
I1976	TE PVC SOLDAVEL 60MM	SEINFRA	UN	1,00000000	24,24
TOTAL MATERIAL:					25,94
VALOR:					37,07

6.17. C0501 - BUCHA REDUÇÃO PVC ROSC. D=2"X1 1/2" (60X50MM) (UN)

MAO DE OBRA	FONTE	UNID	COEFICIENTE	PREÇO UNITÁRIO	TOTAL
I0043	AJUDANTE DE ENCANADOR	SEINFRA	H	0,14000000	16,78
I2320	ENCANADOR	SEINFRA	H	0,14000000	20,34
TOTAL MAO DE OBRA:					5,20

MATERIAL	FONTE	UNID	COEFICIENTE	PREÇO UNITÁRIO	TOTAL
I0315	BUCHA REDUÇÃO PVC ROSCAVEL DE 2"X1 1/2"	SEINFRA	UN	1,00000000	14,24
I1180	FITA DE VEDAÇÃO	SEINFRA	M	1,73000000	0,28
TOTAL MATERIAL:					14,72
VALOR:					19,92

6.18. 89598 - LUIVA DE CORRER, PVC, SOLDÁVEL, DN 60MM, INSTALADO EM PRUMADA DE ÁGUA FORNECIMENTO E INSTALAÇÃO. AF_12/2014 (UN)

MATERIAL	FONTE	UNID	COEFICIENTE	PREÇO UNITÁRIO	TOTAL
----------	-------	------	-------------	----------------	-------

RELATÓRIO ANALÍTICO - COMPOSIÇÕES DE CUSTOS



OBRA:	Construção de Recinto de Reabilitação, no Centro de Reabilitação de Fauna de Areia Branca/RN	DATA : 05/10/2021	L.S. Hora: 84,03%
REVISÃO:	01	BDI : 29,40%	L.S. Mês: 46,76%
LOCAL:	Rua Peixe Boi nº 71, Praia de Upanema, Areia Branca-RN	FONTE	VERSÃO
CLIENTE:	FUNDAÇÃO PARA O DESENVOLVIMENTO DA CIÊNCIA, TECNOLOGIA E INOVAÇÃO DO ESTADO DO RIO GRANDE DO NORTE – FUNCITERN	CAERN	2020/11 COM DESONERAÇÃO
		ORSE	2021/08
		SBC	2021/09 - Natal
		SEINFRA	027.1 COM DESONERAÇÃO
		SICRO	2021/04 COM DESONERAÇÃO
		SINAPI	2021/08 COM DESONERAÇÃO
			COMPOSIÇÕES PRÓPRIAS
			REF.
			06/2021
			10/2021
			09/2021
			05/2021
			09/2021
			09/2021

Código	Descrição	Fonte	Unid	Coeficiente	Preço Unitário	Total
00000122	ADESIVO PLASTICO PARA PVC, FRASCO COM *850* GR	SINAPI	UN	0,02400000	50,01	1,20
00038383	LIXA D'AGUA EM FOLHA, GRAO 100	SINAPI	UN	0,02800000	1,65	0,05
00038022	LUVA DE CORRER PARA TUBO SOLDAVEL, PVC, 60 MM, PARA AGUA FRIA PREDIAL	SINAPI	UN	1,00000000	51,08	51,08
00020083	SOLUCAO PREPARADORA / LIMPADORA PARA PVC, FRASCO COM 1000 CM3	SINAPI	UN	0,03000000	56,66	1,70
TOTAL MATERIAL:						54,03

Serviço	Descrição	Fonte	Unid	Coeficiente	Preço Unitário	Total
88248	AUXILIAR DE ENCANADOR OU BOMBEIRO HIDRÁULICO COM ENCARGOS COMPLEMENTARES	SINAPI	H	0,08500000	13,34	1,13
88267	ENCANADOR OU BOMBEIRO HIDRÁULICO COM ENCARGOS COMPLEMENTARES	SINAPI	H	0,08500000	17,14	1,46
TOTAL SERVIÇO:						2,59
VALOR:						56,59

6.19. 89610 - ADAPTADOR CURTO COM BOLSA E ROSCA PARA REGISTRO, PVC, SOLDÁVEL, DN 60MM X 2, INSTALADO EM PRUMADA DE ÁGUA - FORNECIMENTO E INSTALAÇÃO. AF 12/2014 (UN)

MATERIAL	Descrição	Fonte	Unid	Coeficiente	Preço Unitário	Total
00000113	ADAPTADOR PVC SOLDAVEL CURTO COM BOLSA E ROSCA, 60 MM X 2", PARA AGUA FRIA	SINAPI	UN	1,00000000	14,14	14,14
00000122	ADESIVO PLASTICO PARA PVC, FRASCO COM *850* GR	SINAPI	UN	0,02400000	50,01	1,20
00038383	LIXA D'AGUA EM FOLHA, GRAO 100	SINAPI	UN	0,02800000	1,65	0,05
00020083	SOLUCAO PREPARADORA / LIMPADORA PARA PVC, FRASCO COM 1000 CM3	SINAPI	UN	0,03000000	56,66	1,70
TOTAL MATERIAL:						17,09

Serviço	Descrição	Fonte	Unid	Coeficiente	Preço Unitário	Total
88248	AUXILIAR DE ENCANADOR OU BOMBEIRO HIDRÁULICO COM ENCARGOS COMPLEMENTARES	SINAPI	H	0,08500000	13,34	1,13
88267	ENCANADOR OU BOMBEIRO HIDRÁULICO COM ENCARGOS COMPLEMENTARES	SINAPI	H	0,08500000	17,14	1,46
TOTAL SERVIÇO:						2,59
VALOR:						19,65

6.20. 94493 - REGISTRO DE ESFERA, PVC, SOLDÁVEL, DN 60 MM, INSTALADO EM RESERVAÇÃO DE ÁGUA DE EDIFICAÇÃO QUE POSSUA RESERVATÓRIO DE FIBRA/FIBROCIMENTO FORNECIMENTO E INSTALAÇÃO. AF_06/2016 (UN)

MATERIAL	Descrição	Fonte	Unid	Coeficiente	Preço Unitário	Total
00020080	ADESIVO PLASTICO PARA PVC, FRASCO COM 175 GR	SINAPI	UN	0,15430000	16,32	2,52
00038383	LIXA D'AGUA EM FOLHA, GRAO 100	SINAPI	UN	0,01840000	1,65	0,03
00011678	REGISTRO DE ESFERA, PVC, COM VOLANTE, VS, SOLDAVEL, DN 60 MM, COM CORPO DIVIDIDO	SINAPI	UN	1,00000000	56,22	56,22
00020083	SOLUCAO PREPARADORA / LIMPADORA PARA PVC, FRASCO COM 1000 CM3	SINAPI	UN	0,04100000	56,66	2,32
TOTAL MATERIAL:						61,09

Serviço	Descrição	Fonte	Unid	Coeficiente	Preço Unitário	Total
88248	AUXILIAR DE ENCANADOR OU BOMBEIRO HIDRÁULICO COM ENCARGOS COMPLEMENTARES	SINAPI	H	0,18380000	13,34	2,45
88267	ENCANADOR OU BOMBEIRO HIDRÁULICO COM ENCARGOS COMPLEMENTARES	SINAPI	H	0,18380000	17,14	3,15
TOTAL SERVIÇO:						5,60
VALOR:						66,68

RELATÓRIO ANALÍTICO - COMPOSIÇÕES DE CUSTOS



OBRA:	Construção de Recinto de Reabilitação, no Centro de Reabilitação de Fauna de Areia Branca/RN	DATA : 05/10/2021	L.S. Hora: 84,03%
REVISÃO:	01	BDI : 29,40%	L.S. Mês: 46,76%
LOCAL:	Rua Peixe Boi nº 71, Praia de Upanema, Areia Branca-RN	FONTE	VERSÃO
CLIENTE:	FUNDAÇÃO PARA O DESENVOLVIMENTO DA CIÊNCIA, TECNOLOGIA E INOVAÇÃO DO ESTADO DO RIO GRANDE DO NORTE – FUNCITERN	CAERN	2020/11 COM DESONERAÇÃO
		ORSE	2021/08
		SBC	2021/09 - Natal
		SEINFRA	027.1 COM DESONERAÇÃO
		SICRO	2021/04 COM DESONERAÇÃO
		SINAPI	2021/08 COM DESONERAÇÃO
			COMPOSIÇÕES PRÓPRIAS
		REF.	
			06/2021
			10/2021
			09/2021
			05/2021
			09/2021
			09/2021

6.21. 89609 - UNIÃO, PVC, SOLDÁVEL, DN 60MM, INSTALADO EM PRUMADA DE ÁGUA - FORNECIMENTO E INSTALAÇÃO. AF_12/2014 (UN)

MATERIAL	FONTE	UNID	COEFICIENTE	PREÇO UNITÁRIO	TOTAL	
0000122	ADESIVO PLASTICO PARA PVC, FRASCO COM *850* GR	SINAPI	UN	0,02400000	50,01	1,20
00038383	LIXA D'AGUA EM FOLHA, GRAO 100	SINAPI	UN	0,02800000	1,65	0,05
00020083	SOLUCAO PREPARADORA / LIMPADORA PARA PVC, FRASCO COM 1000 CM3	SINAPI	UN	0,03000000	56,66	1,70
00009910	UNIAO PVC, SOLDAVEL, 60 MM, PARA AGUA FRIA PREDIAL	SINAPI	UN	1,00000000	91,51	91,51
TOTAL MATERIAL:					94,46	

SERVICO	FONTE	UNID	COEFICIENTE	PREÇO UNITÁRIO	TOTAL	
88248	AUXILIAR DE ENCANADOR OU BOMBEIRO HIDRÁULICO COM ENCARGOS COMPLEMENTARES	SINAPI	H	0,08500000	13,34	1,13
88267	ENCANADOR OU BOMBEIRO HIDRÁULICO COM ENCARGOS COMPLEMENTARES	SINAPI	H	0,08500000	17,14	1,46
TOTAL SERVICOS:					2,59	
VALOR:					97,02	

6.22. C0982 - CRUZETA PVC SOLD. MARROM D=60MM (2") (UN)

MAO DE OBRA	FONTE	UNID	COEFICIENTE	PREÇO UNITÁRIO	TOTAL	
10043	AJUDANTE DE ENCANADOR	SEINFRA	H	0,40000000	16,78	6,71
12320	ENCANADOR	SEINFRA	H	0,40000000	20,34	8,14
TOTAL MAO DE OBRA:					14,85	

MATERIAL	FONTE	UNID	COEFICIENTE	PREÇO UNITÁRIO	TOTAL	
10026	ADESIVO PARA TUBO DE PVC RIGIDO	SEINFRA	KG	0,04000000	45,16	1,81
10911	CRUZETA PVC SOLD. MARROM DIAM. 60MM (2")	SEINFRA	UN	1,00000000	21,51	21,51
11888	SOLUÇÃO LIMPADORA PARA PVC RIGIDO	SEINFRA	L	0,06000000	39,22	2,35
TOTAL MATERIAL:					25,67	
VALOR:					40,52	

6.23. 052375 - TUBO PVC SOLDAVEL 60MM (M)

MAO DE OBRA	FONTE	UNID	COEFICIENTE	PREÇO UNITÁRIO	TOTAL	
1099034	AJUDANTE DE BOMBEIRO OU ENCANADOR	SBC	H	0,25900000	10,69	2,77
1099200	BOMBEIRO OU ENCANADOR	SBC	H	0,25900000	11,83	3,06
TOTAL MAO DE OBRA:					5,83	

MATERIAL	FONTE	UNID	COEFICIENTE	PREÇO UNITÁRIO	TOTAL	
1078013	TUBO PVC AGUA SOLDAVEL 60mm	SBC	M	1,05000000	50,47	52,99
TOTAL MATERIAL:					52,99	
VALOR:					58,82	

6.24. 052060 - CURVA LONGA 90 PVC SOLDAVEL 50MM (UN)

MAO DE OBRA	FONTE	UNID	COEFICIENTE	PREÇO UNITÁRIO	TOTAL	
1099034	AJUDANTE DE BOMBEIRO OU ENCANADOR	SBC	H	0,28900000	10,69	3,09

RELATÓRIO ANALÍTICO - COMPOSIÇÕES DE CUSTOS



OBRA:	Construção de Recinto de Reabilitação, no Centro de Reabilitação de Fauna de Areia Branca/RN	DATA : 05/10/2021	L.S. Hora: 84,03%
REVISÃO:	01	BDI : 29,40%	L.S. Mês: 46,76%
LOCAL:	Rua Peixe Boi nº 71, Praia de Upanema, Areia Branca-RN	FONTE	VERSÃO
CLIENTE:	FUNDAÇÃO PARA O DESENVOLVIMENTO DA CIÊNCIA, TECNOLOGIA E INOVAÇÃO DO ESTADO DO RIO GRANDE DO NORTE – FUNCITERN	CAERN	2020/11 COM DESONERAÇÃO
		ORSE	2021/08
		SBC	2021/09 - Natal
		SEINFRA	027.1 COM DESONERAÇÃO
		SICRO	2021/04 COM DESONERAÇÃO
		SINAPI	2021/08 COM DESONERAÇÃO
			COMPOSIÇÕES PRÓPRIAS
			REF.
			06/2021
			10/2021
			09/2021
			05/2021
			09/2021
			09/2021

I099200	BOMBEIRO OU ENCANADOR	SBC	H	0,31000000	11,83	3,67
TOTAL MAO DE OBRA:						6,76

MATERIAL	FONTE	UNID	COEFICIENTE	PREÇO UNITÁRIO	TOTAL	
I003389	ADESIVO PARA PVC bisnaga de 75 gramas	SBC	UN	0,20000000	9,50	1,90
I005385	CURVA 90 PVC SOLDAVEL 50mm	SBC	UN	1,00000000	24,49	24,49
I003487	LIXA PARA MADEIRA S422 NORTON 100	SBC	UN	0,01600000	22,76	0,36
I003889	SOLUCAO LIMPADORA PARA TUBOS PVC FRASCO 800gr	SBC	UN	0,02200000	43,00	0,95
TOTAL MATERIAL:					27,70	
VALOR:					34,46	

6.25. 052979 - JOELHO 90 PVC SOLDAVEL 50MM (UN)

MAO DE OBRA	FONTE	UNID	COEFICIENTE	PREÇO UNITÁRIO	TOTAL	
I099034	AJUDANTE DE BOMBEIRO OU ENCANADOR	SBC	H	0,36000000	10,69	3,85
I099200	BOMBEIRO OU ENCANADOR	SBC	H	0,36000000	11,83	4,26
TOTAL MAO DE OBRA:					8,11	

MATERIAL	FONTE	UNID	COEFICIENTE	PREÇO UNITÁRIO	TOTAL	
I003389	ADESIVO PARA PVC bisnaga de 75 gramas	SBC	UN	0,78000000	9,50	7,41
I005483	JOELHO 90 PVC SOLDAVEL 50mm AGUA FRIA	SBC	UN	1,00000000	6,38	6,38
I003487	LIXA PARA MADEIRA S422 NORTON 100	SBC	UN	0,06500000	22,76	1,48
I003889	SOLUCAO LIMPADORA PARA TUBOS PVC FRASCO 800gr	SBC	UN	0,09200000	43,00	3,96
TOTAL MATERIAL:					19,23	
VALOR:					27,34	

6.26. 89625 - TE, PVC, SOLDÁVEL, DN 50MM, INSTALADO EM PRUMADA DE ÁGUA - FORNECIMENTO E INSTALAÇÃO. AF_12/2014 (UN)

MATERIAL	FONTE	UNID	COEFICIENTE	PREÇO UNITÁRIO	TOTAL	
00000122	ADESIVO PLASTICO PARA PVC, FRASCO COM *850* GR	SINAPI	UN	0,02600000	50,01	1,30
00038383	LIXA D'AGUA EM FOLHA, GRAO 100	SINAPI	UN	0,03600000	1,65	0,06
00020083	SOLUCAO PREPARADORA / LIMPADORA PARA PVC, FRASCO COM 1000 CM3	SINAPI	UN	0,03300000	56,66	1,87
00007142	TE SOLDAVEL, PVC, 90 GRAUS,50 MM, PARA AGUA FRIA PREDIAL (NBR 5648)	SINAPI	UN	1,00000000	11,92	11,92
TOTAL MATERIAL:					15,15	

SERVICO	FONTE	UNID	COEFICIENTE	PREÇO UNITÁRIO	TOTAL	
88248	AUXILIAR DE ENCANADOR OU BOMBEIRO HIDRÁULICO COM ENCARGOS COMPLEMENTARES	SINAPI	H	0,14400000	13,34	1,92
88267	ENCANADOR OU BOMBEIRO HIDRÁULICO COM ENCARGOS COMPLEMENTARES	SINAPI	H	0,14400000	17,14	2,47
TOTAL SERVICOS:					4,39	
VALOR:					19,51	

6.27. 89577 - LUVA DE CORRER, PVC, SOLDÁVEL, DN 50MM, INSTALADO EM PRUMADA DE ÁGUA - FORNECIMENTO E INSTALAÇÃO. AF_12/2014 (UN)

MATERIAL	FONTE	UNID	COEFICIENTE	PREÇO UNITÁRIO	TOTAL	
00000122	ADESIVO PLASTICO PARA PVC, FRASCO COM *850* GR	SINAPI	UN	0,01800000	50,01	0,90

RELATÓRIO ANALÍTICO - COMPOSIÇÕES DE CUSTOS



OBRA:	Construção de Recinto de Reabilitação, no Centro de Reabilitação de Fauna de Areia Branca/RN	DATA : 05/10/2021	L.S. Hora: 84,03%
REVISÃO:	01	BDI : 29,40%	L.S. Mês: 46,76%
LOCAL:	Rua Peixe Boi nº 71, Praia de Upanema, Areia Branca-RN	COMPOSIÇÕES PRÓPRIAS	
CLIENTE:	FUNDAÇÃO PARA O DESENVOLVIMENTO DA CIÊNCIA, TECNOLOGIA E INOVAÇÃO DO ESTADO DO RIO GRANDE DO NORTE – FUNCITERN		

Código	Descrição	Fonte	Unid	Coeficiente	Preço Unitário	Total
00038383	LIXA D'AGUA EM FOLHA, GRAO 100	SINAPI	UN	0,02400000	1,65	0,04
00003847	LUVA DE CORRER PARA TUBO SOLDÁVEL, PVC, 50 MM, PARA AGUA FRIA PREDIAL	SINAPI	UN	1,00000000	32,70	32,70
00020083	SOLUCAO PREPARADORA / LIMPADORA PARA PVC, FRASCO COM 1000 CM3	SINAPI	UN	0,02200000	56,66	1,25
TOTAL MATERIAL:						34,89

Serviço	Descrição	Fonte	Unid	Coeficiente	Preço Unitário	Total
88248	AUXILIAR DE ENCANADOR OU BOMBEIRO HIDRÁULICO COM ENCARGOS COMPLEMENTARES	SINAPI	H	0,07200000	13,34	0,96
88267	ENCANADOR OU BOMBEIRO HIDRÁULICO COM ENCARGOS COMPLEMENTARES	SINAPI	H	0,07200000	17,14	1,23
TOTAL SERVIÇO:						2,19
VALOR:						37,06

6.28. 94706 - ADAPTADOR COM FLANGE E ANEL DE VEDAÇÃO, PVC, SOLDÁVEL, DN 50 MM X 1 1/2 , INSTALADO EM RESERVAÇÃO DE ÁGUA DE EDIFICAÇÃO QUE POSSUA RESERVATÓRIO DE FIBRA/FIBROCIMENTO FORNECIMENTO E INSTALAÇÃO. AF_06/2016 (UN)

MATERIAL	Descrição	Fonte	Unid	Coeficiente	Preço Unitário	Total
00000099	ADAPTADOR PVC SOLDÁVEL, COM FLANGE E ANEL DE VEDAÇÃO, 50 MM X 1 1/2", PARA CAIXA D'AGUA	SINAPI	UN	1,00000000	27,91	27,91
00020080	ADESIVO PLASTICO PARA PVC, FRASCO COM 175 GR	SINAPI	UN	0,19400000	16,32	3,17
00038383	LIXA D'AGUA EM FOLHA, GRAO 100	SINAPI	UN	0,01800000	1,65	0,03
00020083	SOLUCAO PREPARADORA / LIMPADORA PARA PVC, FRASCO COM 1000 CM3	SINAPI	UN	0,05200000	56,66	2,95
TOTAL MATERIAL:						34,06

Serviço	Descrição	Fonte	Unid	Coeficiente	Preço Unitário	Total
88248	AUXILIAR DE ENCANADOR OU BOMBEIRO HIDRÁULICO COM ENCARGOS COMPLEMENTARES	SINAPI	H	0,18100000	13,34	2,41
88267	ENCANADOR OU BOMBEIRO HIDRÁULICO COM ENCARGOS COMPLEMENTARES	SINAPI	H	0,18100000	17,14	3,10
TOTAL SERVIÇO:						5,51
VALOR:						39,54

6.29. 94492 - REGISTRO DE ESFERA, PVC, SOLDÁVEL, DN 50 MM, INSTALADO EM RESERVAÇÃO DE ÁGUA DE EDIFICAÇÃO QUE POSSUA RESERVATÓRIO DE FIBRA/FIBROCIMENTO FORNECIMENTO E INSTALAÇÃO. AF_06/2016 (UN)

MATERIAL	Descrição	Fonte	Unid	Coeficiente	Preço Unitário	Total
00020080	ADESIVO PLASTICO PARA PVC, FRASCO COM 175 GR	SINAPI	UN	0,07140000	16,32	1,17
00038383	LIXA D'AGUA EM FOLHA, GRAO 100	SINAPI	UN	0,01140000	1,65	0,02
00011677	REGISTRO DE ESFERA, PVC, COM VOLANTE, VS, SOLDÁVEL, DN 50 MM, COM CORPO DIVIDIDO	SINAPI	UN	1,00000000	30,70	30,70
00020083	SOLUCAO PREPARADORA / LIMPADORA PARA PVC, FRASCO COM 1000 CM3	SINAPI	UN	0,01800000	56,66	1,02
TOTAL MATERIAL:						32,91

Serviço	Descrição	Fonte	Unid	Coeficiente	Preço Unitário	Total
88248	AUXILIAR DE ENCANADOR OU BOMBEIRO HIDRÁULICO COM ENCARGOS COMPLEMENTARES	SINAPI	H	0,11330000	13,34	1,51
88267	ENCANADOR OU BOMBEIRO HIDRÁULICO COM ENCARGOS COMPLEMENTARES	SINAPI	H	0,11330000	17,14	1,94
TOTAL SERVIÇO:						3,45
VALOR:						36,33

RELATÓRIO ANALÍTICO - COMPOSIÇÕES DE CUSTOS



OBRA:	Construção de Recinto de Reabilitação, no Centro de Reabilitação de Fauna de Areia Branca/RN	DATA : 05/10/2021	L.S. Hora: 84,03%
REVISÃO:	01	BDI : 29,40%	L.S. Mês: 46,76%
LOCAL:	Rua Peixe Boi nº 71, Praia de Upanema, Areia Branca-RN		
CLIENTE:	FUNDAÇÃO PARA O DESENVOLVIMENTO DA CIÊNCIA, TECNOLOGIA E INOVAÇÃO DO ESTADO DO RIO GRANDE DO NORTE – FUNCITERN		

FONTE	VERSÃO	REF.
CAERN	2020/11 COM DESONERAÇÃO	06/2021
ORSE	2021/08	10/2021
SBC	2021/09 - Natal	09/2021
SEINFRA	027.1 COM DESONERAÇÃO	05/2021
SICRO	2021/04 COM DESONERAÇÃO	09/2021
SINAPI	2021/08 COM DESONERAÇÃO	09/2021
COMPOSIÇÕES PRÓPRIAS		

6.30. C2658 - UNIÃO PVC SOLD. MARROM D= 50MM (1 1/2") (UN)

MAO DE OBRA	FONTE	UNID	COEFICIENTE	PREÇO UNITÁRIO	TOTAL	
I0043	AJUDANTE DE ENCANADOR	SEINFRA	H	0,14000000	16,78	2,35
I2320	ENCANADOR	SEINFRA	H	0,14000000	20,34	2,85
TOTAL MAO DE OBRA:					5,20	

MATERIAL	FONTE	UNID	COEFICIENTE	PREÇO UNITÁRIO	TOTAL	
I0026	ADESIVO PARA TUBO DE PVC RIGIDO	SEINFRA	KG	0,01500000	45,16	0,68
I1180	FITA DE VEDAÇÃO	SEINFRA	M	0,83000000	0,28	0,23
I1888	SOLUÇÃO LIMPADORA PARA PVC RIGIDO	SEINFRA	L	0,02200000	39,22	0,86
I2233	UNIÃO DE PVC SOLDÁVEL DE 50MM	SEINFRA	UN	1,00000000	24,82	24,82
TOTAL MATERIAL:					26,59	

VALOR: 31,79

6.31. 91786 - (COMPOSIÇÃO REPRESENTATIVA) DO SERVIÇO DE INSTALAÇÃO TUBOS DE PVC, SOLDÁVEL, ÁGUA FRIA, DN 32 MM (INSTALADO EM RAMAL, SUB-RAMAL, RAMAL DE DISTRIBUIÇÃO OU PRUMADA), INCLUSIVE CONEXÕES, CORTES E FIXAÇÕES, PARA PRÉDIOS. AF_10/2015 (M)

SERVICO	FONTE	UNID	COEFICIENTE	PREÇO UNITÁRIO	TOTAL	
89553	ADAPTADOR CURTO COM BOLSA E ROSCA PARA REGISTRO, PVC, SOLDÁVEL, DN 32MM X 1, INSTALADO EM PRUMADA DE ÁGUA - FORNECIMENTO E INSTALAÇÃO. AF_12/2014	SINAPI	UN	0,09850000	4,72	0,46
89436	ADAPTADOR CURTO COM BOLSA E ROSCA PARA REGISTRO, PVC, SOLDÁVEL, DN 32MM X 1, INSTALADO EM RAMAL DE DISTRIBUIÇÃO DE ÁGUA - FORNECIMENTO E INSTALAÇÃO. AF_12/2014	SINAPI	UN	0,05840000	5,42	0,32
90466	CHUMBAMENTO LINEAR EM ALVENARIA PARA RAMAIS/DISTRIBUIÇÃO COM DIÂMETROS MENORES OU IGUAIS A 40 MM. AF_05/2015	SINAPI	M	0,01500000	8,82	0,13
91190	CHUMBAMENTO PONTUAL EM PASSAGEM DE TUBO COM DIÂMETRO MENOR OU IGUAL A 40 MM. AF_05/2015	SINAPI	UN	0,00910000	3,40	0,03
90436	FURO EM ALVENARIA PARA DIÂMETROS MENORES OU IGUAIS A 40 MM. AF_05/2015	SINAPI	UN	0,01060000	9,48	0,10
90439	FURO EM CONCRETO PARA DIÂMETROS MENORES OU IGUAIS A 40 MM. AF_05/2015	SINAPI	UN	0,00300000	46,94	0,14
89414	JOELHO 45 GRAUS, PVC, SOLDÁVEL, DN 32MM, INSTALADO EM RAMAL DE DISTRIBUIÇÃO DE ÁGUA - FORNECIMENTO E INSTALAÇÃO. AF_12/2014	SINAPI	UN	0,02420000	9,48	0,23
89492	JOELHO 90 GRAUS, PVC, SOLDÁVEL, DN 32MM, INSTALADO EM PRUMADA DE ÁGUA - FORNECIMENTO E INSTALAÇÃO. AF_12/2014	SINAPI	UN	0,15640000	5,89	0,92
89413	JOELHO 90 GRAUS, PVC, SOLDÁVEL, DN 32MM, INSTALADO EM RAMAL DE DISTRIBUIÇÃO DE ÁGUA - FORNECIMENTO E INSTALAÇÃO. AF_12/2014	SINAPI	UN	0,05990000	6,95	0,42
89562	LUVA DE REDUÇÃO, PVC, SOLDÁVEL, DN 40MM X 32MM, INSTALADO EM PRUMADA DE ÁGUA - FORNECIMENTO E INSTALAÇÃO. AF_12/2014	SINAPI	UN	0,02580000	8,48	0,22
89388	LUVA DE REDUÇÃO, PVC, SOLDÁVEL, DN 40MM X 32MM, INSTALADO EM RAMAL OU SUB-RAMAL DE ÁGUA - FORNECIMENTO E INSTALAÇÃO. AF_12/2014	SINAPI	UN	0,08560000	10,04	0,86
89541	LUVA, PVC, SOLDÁVEL, DN 32MM, INSTALADO EM PRUMADA DE ÁGUA - FORNECIMENTO E INSTALAÇÃO. AF_12/2014	SINAPI	UN	0,21080000	4,84	1,02
89431	LUVA, PVC, SOLDÁVEL, DN 32MM, INSTALADO EM RAMAL DE DISTRIBUIÇÃO DE ÁGUA - FORNECIMENTO E INSTALAÇÃO. AF_12/2014	SINAPI	UN	0,05550000	5,54	0,31
89386	LUVA, PVC, SOLDÁVEL, DN 32MM, INSTALADO EM RAMAL OU SUB-RAMAL DE ÁGUA - FORNECIMENTO E INSTALAÇÃO. AF_12/2014	SINAPI	UN	0,01140000	7,04	0,08

RELATÓRIO ANALÍTICO - COMPOSIÇÕES DE CUSTOS



OBRA:	Construção de Recinto de Reabilitação, no Centro de Reabilitação de Fauna de Areia Branca/RN	DATA : 05/10/2021	L.S. Hora: 84,03%
REVISÃO:	01	BDI : 29,40%	L.S. Mês: 46,76%
LOCAL:	Rua Peixe Boi nº 71, Praia de Upanema, Areia Branca-RN	FORTE	VERSÃO
CLIENTE:	FUNDAÇÃO PARA O DESENVOLVIMENTO DA CIÊNCIA, TECNOLOGIA E INOVAÇÃO DO ESTADO DO RIO GRANDE DO NORTE – FUNCITERN	CAERN	2020/11 COM DESONERAÇÃO
		ORSE	2021/08
		SBC	2021/09 - Natal
		SEINFRA	027.1 COM DESONERAÇÃO
		SICRO	2021/04 COM DESONERAÇÃO
		SINAPI	2021/08 COM DESONERAÇÃO
			COMPOSIÇÕES PRÓPRIAS
			REF.
			06/2021
			10/2021
			09/2021
			05/2021
			09/2021
			09/2021

ITEM	DESCRIÇÃO	FORTE	UNID	COEFICIENTE	PREÇO UNITÁRIO	TOTAL
90453	PASSANTE TIPO TUBO DE DIÂMETRO MENOR OU IGUAL A 40 MM, FIXADO EM LAJE. AF_05/2015	SINAPI	UN	0,04120000	2,25	0,09
90443	RASGO EM ALVENARIA PARA RAMAIS/ DISTRIBUIÇÃO COM DIÂMETROS MENORES OU IGUAIS A 40 MM. AF_05/2015	SINAPI	M	0,01500000	8,62	0,13
89620	TE, PVC, SOLDÁVEL, DN 32MM, INSTALADO EM PRUMADA DE ÁGUA - FORNECIMENTO E INSTALAÇÃO. AF_12/2014	SINAPI	UN	0,13120000	9,54	1,25
89443	TE, PVC, SOLDÁVEL, DN 32MM, INSTALADO EM RAMAL DE DISTRIBUIÇÃO DE ÁGUA - FORNECIMENTO E INSTALAÇÃO. AF_12/2014	SINAPI	UN	0,04060000	10,96	0,44
89398	TE, PVC, SOLDÁVEL, DN 32MM, INSTALADO EM RAMAL OU SUB-RAMAL DE ÁGUA - FORNECIMENTO E INSTALAÇÃO. AF_12/2014	SINAPI	UN	0,28470000	13,91	3,96
89447	TUBO, PVC, SOLDÁVEL, DN 32MM, INSTALADO EM PRUMADA DE ÁGUA - FORNECIMENTO E INSTALAÇÃO. AF_12/2014	SINAPI	M	0,55650000	11,02	6,13
89403	TUBO, PVC, SOLDÁVEL, DN 32MM, INSTALADO EM RAMAL DE DISTRIBUIÇÃO DE ÁGUA - FORNECIMENTO E INSTALAÇÃO. AF_12/2014	SINAPI	M	0,36700000	14,56	5,34
89357	TUBO, PVC, SOLDÁVEL, DN 32MM, INSTALADO EM RAMAL OU SUB-RAMAL DE ÁGUA - FORNECIMENTO E INSTALAÇÃO. AF_12/2014	SINAPI	M	0,07650000	24,06	1,84
89622	TÊ DE REDUÇÃO, PVC, SOLDÁVEL, DN 32MM X 25MM, INSTALADO EM PRUMADA DE ÁGUA - FORNECIMENTO E INSTALAÇÃO. AF_12/2014	SINAPI	UN	0,06410000	11,90	0,76
89624	TÊ DE REDUÇÃO, PVC, SOLDÁVEL, DN 40MM X 32MM, INSTALADO EM PRUMADA DE ÁGUA - FORNECIMENTO E INSTALAÇÃO. AF_12/2014	SINAPI	UN	0,01520000	17,58	0,27
89435	UNIÃO, PVC, SOLDÁVEL, DN 32MM, INSTALADO EM RAMAL DE DISTRIBUIÇÃO DE ÁGUA - FORNECIMENTO E INSTALAÇÃO. AF_12/2014	SINAPI	UN	0,01780000	20,50	0,36
TOTAL SERVIÇO:						25,81
VALOR:						25,73

6.32. 89416 - CURVA 45 GRAUS, PVC, SOLDÁVEL, DN 32MM, INSTALADO EM RAMAL DE DISTRIBUIÇÃO DE ÁGUA - FORNECIMENTO E INSTALAÇÃO. AF_12/2014 (UN)

MATERIAL	FORTE	UNID	COEFICIENTE	PREÇO UNITÁRIO	TOTAL
0000122	ADESIVO PLASTICO PARA PVC, FRASCO COM *850* GR	SINAPI	UN	0,00900000	50,01
00001923	CURVA DE PVC 45 GRAUS, SOLDAVEL, 32 MM, PARA AGUA FRIA PREDIAL (NBR 5648)	SINAPI	UN	1,00000000	4,58
00038383	LIXA D'AGUA EM FOLHA, GRAO 100	SINAPI	UN	0,03600000	1,65
00020083	SOLUCAO PREPARADORA / LIMPADORA PARA PVC, FRASCO COM 1000 CM3	SINAPI	UN	0,01100000	56,66
TOTAL MATERIAL:					5,71
SERVIÇO	FORTE	UNID	COEFICIENTE	PREÇO UNITÁRIO	TOTAL
88248	AUXILIAR DE ENCANADOR OU BOMBEIRO HIDRÁULICO COM ENCARGOS COMPLEMENTARES	SINAPI	H	0,10700000	13,34
88267	ENCANADOR OU BOMBEIRO HIDRÁULICO COM ENCARGOS COMPLEMENTARES	SINAPI	H	0,10700000	17,14
TOTAL SERVIÇO:					3,26
VALOR:					8,95

6.33. 89492 - JOELHO 90 GRAUS, PVC, SOLDÁVEL, DN 32MM, INSTALADO EM PRUMADA DE ÁGUA - FORNECIMENTO E INSTALAÇÃO. AF_12/2014 (UN)

MATERIAL	FORTE	UNID	COEFICIENTE	PREÇO UNITÁRIO	TOTAL
0000122	ADESIVO PLASTICO PARA PVC, FRASCO COM *850* GR	SINAPI	UN	0,00900000	50,01
00003536	JOELHO PVC, SOLDAVEL, 90 GRAUS, 32 MM, PARA AGUA FRIA PREDIAL	SINAPI	UN	1,00000000	2,58
00038383	LIXA D'AGUA EM FOLHA, GRAO 100	SINAPI	UN	0,01700000	1,65

RELATÓRIO ANALÍTICO - COMPOSIÇÕES DE CUSTOS



OBRA:	Construção de Recinto de Reabilitação, no Centro de Reabilitação de Fauna de Areia Branca/RN	DATA : 05/10/2021	L.S. Hora: 84,03%
REVISÃO:	01	BDI : 29,40%	L.S. Mês: 46,76%
LOCAL:	Rua Peixe Boi nº 71, Praia de Upanema, Areia Branca-RN	FONTE	VERSÃO
CLIENTE:	FUNDAÇÃO PARA O DESENVOLVIMENTO DA CIÊNCIA, TECNOLOGIA E INOVAÇÃO DO ESTADO DO RIO GRANDE DO NORTE – FUNCITERN	CAERN	2020/11 COM DESONERAÇÃO
		ORSE	2021/08
		SBC	2021/09 - Natal
		SEINFRA	027.1 COM DESONERAÇÃO
		SICRO	2021/04 COM DESONERAÇÃO
		SINAPI	2021/08 COM DESONERAÇÃO
			COMPOSIÇÕES PRÓPRIAS
		REF.	
			06/2021
			10/2021
			09/2021
			05/2021
			09/2021
			09/2021

00020083	SOLUCAO PREPARADORA / LIMPADORA PARA PVC, FRASCO COM 1000 CM3	SINAPI	UN	0,01100000	56,66	0,62
TOTAL MATERIAL:						3,68

SERVICO	FONTE	UNID	COEFICIENTE	PREÇO UNITÁRIO	TOTAL	
88248	AUXILIAR DE ENCANADOR OU BOMBEIRO HIDRÁULICO COM ENCARGOS COMPLEMENTARES	SINAPI	H	0,07300000	13,34	0,97
88267	ENCANADOR OU BOMBEIRO HIDRÁULICO COM ENCARGOS COMPLEMENTARES	SINAPI	H	0,07300000	17,14	1,25
TOTAL SERVICOS:					2,22	
VALOR:					5,89	

6.34. 89620 - TE, PVC, SOLDÁVEL, DN 32MM, INSTALADO EM PRUMADA DE ÁGUA - FORNECIMENTO E INSTALAÇÃO. AF_12/2014 (UN)

MATERIAL	FONTE	UNID	COEFICIENTE	PREÇO UNITÁRIO	TOTAL	
00000122	ADESIVO PLASTICO PARA PVC, FRASCO COM *850* GR	SINAPI	UN	0,01400000	50,01	0,70
00038383	LIXA D'AGUA EM FOLHA, GRAO 100	SINAPI	UN	0,02500000	1,65	0,04
00020083	SOLUCAO PREPARADORA / LIMPADORA PARA PVC, FRASCO COM 1000 CM3	SINAPI	UN	0,01700000	56,66	0,96
00007140	TE SOLDAVEL, PVC, 90 GRAUS, 32 MM, PARA AGUA FRIA PREDIAL (NBR 5648)	SINAPI	UN	1,00000000	4,87	4,87
TOTAL MATERIAL:					6,57	

SERVICO	FONTE	UNID	COEFICIENTE	PREÇO UNITÁRIO	TOTAL	
88248	AUXILIAR DE ENCANADOR OU BOMBEIRO HIDRÁULICO COM ENCARGOS COMPLEMENTARES	SINAPI	H	0,09800000	13,34	1,31
88267	ENCANADOR OU BOMBEIRO HIDRÁULICO COM ENCARGOS COMPLEMENTARES	SINAPI	H	0,09800000	17,14	1,68
TOTAL SERVICOS:					2,99	
VALOR:					9,54	

6.35. 89542 - LUIVA DE CORRER, PVC, SOLDÁVEL, DN 32MM, INSTALADO EM PRUMADA DE ÁGUA - FORNECIMENTO E INSTALAÇÃO. AF_12/2014 (UN)

MATERIAL	FONTE	UNID	COEFICIENTE	PREÇO UNITÁRIO	TOTAL	
00000122	ADESIVO PLASTICO PARA PVC, FRASCO COM *850* GR	SINAPI	UN	0,00900000	50,01	0,45
00038383	LIXA D'AGUA EM FOLHA, GRAO 100	SINAPI	UN	0,01700000	1,65	0,03
00038021	LUIVA DE CORRER PARA TUBO SOLDAVEL, PVC, 32 MM, PARA AGUA FRIA PREDIAL	SINAPI	UN	1,00000000	28,81	28,81
00020083	SOLUCAO PREPARADORA / LIMPADORA PARA PVC, FRASCO COM 1000 CM3	SINAPI	UN	0,01100000	56,66	0,62
TOTAL MATERIAL:					29,91	

SERVICO	FONTE	UNID	COEFICIENTE	PREÇO UNITÁRIO	TOTAL	
88248	AUXILIAR DE ENCANADOR OU BOMBEIRO HIDRÁULICO COM ENCARGOS COMPLEMENTARES	SINAPI	H	0,04900000	13,34	0,65
88267	ENCANADOR OU BOMBEIRO HIDRÁULICO COM ENCARGOS COMPLEMENTARES	SINAPI	H	0,04900000	17,14	0,84
TOTAL SERVICOS:					1,49	
VALOR:					31,38	

6.36. 94490 - REGISTRO DE ESFERA, PVC, SOLDÁVEL, DN 32 MM, INSTALADO EM RESERVAÇÃO DE ÁGUA DE EDIFICAÇÃO QUE POSSUA RESERVATÓRIO DE FIBRA/FIBROCIMENTO FORNECIMENTO E INSTALAÇÃO. AF_06/2016 (UN)

MATERIAL	FONTE	UNID	COEFICIENTE	PREÇO UNITÁRIO	TOTAL
----------	-------	------	-------------	----------------	-------

RELATÓRIO ANALÍTICO - COMPOSIÇÕES DE CUSTOS



OBRA:	Construção de Recinto de Reabilitação, no Centro de Reabilitação de Fauna de Areia Branca/RN	DATA : 05/10/2021	L.S. Hora: 84,03%
REVISÃO:	01	BDI : 29,40%	L.S. Mês: 46,76%
LOCAL:	Rua Peixe Boi nº 71, Praia de Upanema, Areia Branca-RN		
CLIENTE:	FUNDAÇÃO PARA O DESENVOLVIMENTO DA CIÊNCIA, TECNOLOGIA E INOVAÇÃO DO ESTADO DO RIO GRANDE DO NORTE – FUNCITERN		
		FONTES	VERSÃO
		CAERN	2020/11 COM DESONERAÇÃO
		ORSE	2021/08
		SBC	2021/09 - Natal
		SEINFRA	027.1 COM DESONERAÇÃO
		SICRO	2021/04 COM DESONERAÇÃO
		SINAPI	2021/08 COM DESONERAÇÃO
		COMPOSIÇÕES PRÓPRIAS	
		REF.	
		06/2021	
		10/2021	
		09/2021	
		05/2021	
		09/2021	
		09/2021	

00020080	ADESIVO PLASTICO PARA PVC, FRASCO COM 175 GR	SINAPI	UN	0,04000000	16,32	0,65
00038383	LIXA D'AGUA EM FOLHA, GRAO 100	SINAPI	UN	0,00800000	1,65	0,01
00011675	REGISTRO DE ESFERA, PVC, COM VOLANTE, VS, SOLDAVEL, DN 32 MM, COM CORPO DIVIDIDO	SINAPI	UN	1,00000000	22,22	22,22
00020083	SOLUCAO PREPARADORA / LIMPADORA PARA PVC, FRASCO COM 1000 CM3	SINAPI	UN	0,00950000	56,66	0,54
TOTAL MATERIAL:						23,42

SERVICO	DESCRICO	FONTE	UNID	COEFICIENTE	PREÇO UNITÁRIO	TOTAL
88248	AUXILIAR DE ENCANADOR OU BOMBEIRO HIDRÁULICO COM ENCARGOS COMPLEMENTARES	SINAPI	H	0,07950000	13,34	1,06
88267	ENCANADOR OU BOMBEIRO HIDRÁULICO COM ENCARGOS COMPLEMENTARES	SINAPI	H	0,07950000	17,14	1,36
TOTAL SERVICOS:						2,42
VALOR:						25,83

6.37. I2231 - UNIÃO DE PVC SOLDÁVEL DE 32MM (UN)

VALOR: 11,76

6.38. 91785 - (COMPOSIÇÃO REPRESENTATIVA) DO SERVIÇO DE INSTALAÇÃO DE TUBOS DE PVC, SOLDÁVEL, ÁGUA FRIA, DN 25 MM (INSTALADO EM RAMAL, SUB-RAMAL, RAMAL DE DISTRIBUIÇÃO OU PRUMADA), INCLUSIVE CONEXÕES, CORTES E FIXAÇÕES, PARA PRÉDIOS. AF_10/2015 (M)

SERVICO	DESCRICO	FONTE	UNID	COEFICIENTE	PREÇO UNITÁRIO	TOTAL
89383	ADAPTADOR CURTO COM BOLSA E ROSCA PARA REGISTRO, PVC, SOLDÁVEL, DN 25MM X 3/4, INSTALADO EM RAMAL OU SUB-RAMAL DE ÁGUA - FORNECIMENTO E INSTALAÇÃO. AF_12/2014	SINAPI	UN	0,65220000	4,96	3,23
90466	CHUMBAMENTO LINEAR EM ALVENARIA PARA RAMAIS/DISTRIBUIÇÃO COM DIÂMETROS MENORES OU IGUAIS A 40 MM. AF_05/2015	SINAPI	M	0,20060000	8,82	1,77
91190	CHUMBAMENTO PONTUAL EM PASSAGEM DE TUBO COM DIÂMETRO MENOR OU IGUAL A 40 MM. AF_05/2015	SINAPI	UN	0,00830000	3,40	0,03
91185	FIXAÇÃO DE TUBOS HORIZONTAIS DE PVC, CPVC OU COBRE DIÂMETROS MENORES OU IGUAIS A 40 MM COM ABRAÇADEIRA METÁLICA FLEXÍVEL 18 MM, FIXADA DIRETAMENTE NA LAJE. AF_05/2015	SINAPI	M	0,00920000	4,84	0,04
90436	FURO EM ALVENARIA PARA DIÂMETROS MENORES OU IGUAIS A 40 MM. AF_05/2015	SINAPI	UN	0,00830000	9,48	0,08
89366	JOELHO 90 GRAUS COM BUCHA DE LATÃO, PVC, SOLDÁVEL, DN 25MM, X 3/4 INSTALADO EM RAMAL OU SUB-RAMAL DE ÁGUA - FORNECIMENTO E INSTALAÇÃO. AF_12/2014	SINAPI	UN	0,16940000	14,00	2,37
89481	JOELHO 90 GRAUS, PVC, SOLDÁVEL, DN 25MM, INSTALADO EM PRUMADA DE ÁGUA - FORNECIMENTO E INSTALAÇÃO. AF_12/2014	SINAPI	UN	0,06700000	3,50	0,23
89408	JOELHO 90 GRAUS, PVC, SOLDÁVEL, DN 25MM, INSTALADO EM RAMAL DE DISTRIBUIÇÃO DE ÁGUA - FORNECIMENTO E INSTALAÇÃO. AF_12/2014	SINAPI	UN	0,00760000	4,44	0,03
89362	JOELHO 90 GRAUS, PVC, SOLDÁVEL, DN 25MM, INSTALADO EM RAMAL OU SUB-RAMAL DE ÁGUA - FORNECIMENTO E INSTALAÇÃO. AF_12/2014	SINAPI	UN	0,65430000	6,31	4,13
89532	LUVA DE REDUÇÃO, PVC, SOLDÁVEL, DN 32MM X 25MM, INSTALADO EM PRUMADA DE ÁGUA - FORNECIMENTO E INSTALAÇÃO. AF_12/2014	SINAPI	UN	0,04610000	6,37	0,29
89528	LUVA, PVC, SOLDÁVEL, DN 25MM, INSTALADO EM PRUMADA DE ÁGUA - FORNECIMENTO E INSTALAÇÃO. AF_12/2014	SINAPI	UN	0,01350000	2,95	0,04
89424	LUVA, PVC, SOLDÁVEL, DN 25MM, INSTALADO EM RAMAL DE DISTRIBUIÇÃO DE ÁGUA - FORNECIMENTO E INSTALAÇÃO. AF_12/2014	SINAPI	UN	0,01350000	3,58	0,05
89378	LUVA, PVC, SOLDÁVEL, DN 25MM, INSTALADO EM RAMAL OU SUB-RAMAL DE ÁGUA - FORNECIMENTO E INSTALAÇÃO. AF_12/2014	SINAPI	UN	0,07730000	4,84	0,37

RELATÓRIO ANALÍTICO - COMPOSIÇÕES DE CUSTOS



OBRA:	Construção de Recinto de Reabilitação, no Centro de Reabilitação de Fauna de Areia Branca/RN	DATA : 05/10/2021	L.S. Hora: 84,03%
REVISÃO:	01	BDI : 29,40%	L.S. Mês: 46,76%
LOCAL:	Rua Peixe Boi nº 71, Praia de Upanema, Areia Branca-RN	REF.:	
CLIENTE:	FUNDAÇÃO PARA O DESENVOLVIMENTO DA CIÊNCIA, TECNOLOGIA E INOVAÇÃO DO ESTADO DO RIO GRANDE DO NORTE – FUNCITERN	FONTE	VERSÃO
		CAERN	2020/11 COM DESONERAÇÃO
		ORSE	2021/08
		SBC	2021/09 - Natal
		SEINFRA	027.1 COM DESONERAÇÃO
		SICRO	2021/04 COM DESONERAÇÃO
		SINAPI	2021/08 COM DESONERAÇÃO
		COMPOSIÇÕES PRÓPRIAS	

QUANTIDADE	DESCRIÇÃO	UNID	UNID	COEFICIENTE	PREÇO UNITÁRIO	TOTAL
90453	PASSANTE TIPO TUBO DE DIÂMETRO MENOR OU IGUAL A 40 MM, FIXADO EM LAJE. AF_05/2015	SINAPI	UN	0,00710000	2,25	0,02
90443	RASGO EM ALVENARIA PARA RAMAIS/ DISTRIBUIÇÃO COM DIÂMETROS MENORES OU IGUAIS A 40 MM. AF_05/2015	SINAPI	M	0,20060000	8,62	1,73
89440	TE, PVC, SOLDÁVEL, DN 25MM, INSTALADO EM RAMAL DE DISTRIBUIÇÃO DE ÁGUA - FORNECIMENTO E INSTALAÇÃO. AF_12/2014	SINAPI	UN	0,00170000	6,40	0,01
89395	TE, PVC, SOLDÁVEL, DN 25MM, INSTALADO EM RAMAL OU SUB-RAMAL DE ÁGUA - FORNECIMENTO E INSTALAÇÃO. AF_12/2014	SINAPI	UN	0,30370000	8,88	2,70
89446	TUBO, PVC, SOLDÁVEL, DN 25MM, INSTALADO EM PRUMADA DE ÁGUA - FORNECIMENTO E INSTALAÇÃO. AF_12/2014	SINAPI	M	0,12800000	5,12	0,66
89402	TUBO, PVC, SOLDÁVEL, DN 25MM, INSTALADO EM RAMAL DE DISTRIBUIÇÃO DE ÁGUA - FORNECIMENTO E INSTALAÇÃO. AF_12/2014	SINAPI	M	0,07800000	8,13	0,63
89356	TUBO, PVC, SOLDÁVEL, DN 25MM, INSTALADO EM RAMAL OU SUB-RAMAL DE ÁGUA - FORNECIMENTO E INSTALAÇÃO. AF_12/2014	SINAPI	M	0,79400000	16,08	12,77
89396	TÊ COM BUCHA DE LATÃO NA BOLSA CENTRAL, PVC, SOLDÁVEL, DN 25MM X 1/2, INSTALADO EM RAMAL OU SUB-RAMAL DE ÁGUA - FORNECIMENTO E INSTALAÇÃO. AF_12/2014	SINAPI	UN	0,01680000	17,80	0,30
89622	TÊ DE REDUÇÃO, PVC, SOLDÁVEL, DN 32MM X 25MM, INSTALADO EM PRUMADA DE ÁGUA - FORNECIMENTO E INSTALAÇÃO. AF_12/2014	SINAPI	UN	0,03850000	11,90	0,46
89445	TÊ DE REDUÇÃO, PVC, SOLDÁVEL, DN 32MM X 25MM, INSTALADO EM RAMAL DE DISTRIBUIÇÃO DE ÁGUA - FORNECIMENTO E INSTALAÇÃO. AF_12/2014	SINAPI	UN	0,00340000	13,32	0,05
89400	TÊ DE REDUÇÃO, PVC, SOLDÁVEL, DN 32MM X 25MM, INSTALADO EM RAMAL OU SUB-RAMAL DE ÁGUA - FORNECIMENTO E INSTALAÇÃO. AF_12/2014	SINAPI	UN	0,01150000	16,27	0,19
89627	TÊ DE REDUÇÃO, PVC, SOLDÁVEL, DN 50MM X 25MM, INSTALADO EM PRUMADA DE ÁGUA - FORNECIMENTO E INSTALAÇÃO. AF_12/2014	SINAPI	UN	0,00310000	18,13	0,06
TOTAL SERVIÇO:						32,24
VALOR:						32,08

6.39. 89490 - CURVA 45 GRAUS, PVC, SOLDÁVEL, DN 25MM, INSTALADO EM PRUMADA DE ÁGUA - FORNECIMENTO E INSTALAÇÃO. AF_12/2014 (UN)

MATERIAL	FONTE	UNID	COEFICIENTE	PREÇO UNITÁRIO	TOTAL
00000122	ADESIVO PLASTICO PARA PVC, FRASCO COM *850* GR	SINAPI	UN	0,00700000	0,35
00001927	CURVA DE PVC 45 GRAUS, SOLDAVEL, 25 MM, PARA AGUA FRIA PREDIAL (NBR 5648)	SINAPI	UN	1,00000000	2,79
00038383	LIXA D'AGUA EM FOLHA, GRAO 100	SINAPI	UN	0,01300000	0,02
00020083	SOLUCAO PREPARADORA / LIMPADORA PARA PVC, FRASCO COM 1000 CM3	SINAPI	UN	0,00800000	0,45
TOTAL MATERIAL:					3,61
SERVIÇO	FONTE	UNID	COEFICIENTE	PREÇO UNITÁRIO	TOTAL
88248	AUXILIAR DE ENCANADOR OU BOMBEIRO HIDRÁULICO COM ENCARGOS COMPLEMENTARES	SINAPI	H	0,06000000	0,80
88267	ENCANADOR OU BOMBEIRO HIDRÁULICO COM ENCARGOS COMPLEMENTARES	SINAPI	H	0,06000000	1,03
TOTAL SERVIÇO:					1,83
VALOR:					5,43

6.40. 89481 - JOELHO 90 GRAUS, PVC, SOLDÁVEL, DN 25MM, INSTALADO EM PRUMADA DE ÁGUA - FORNECIMENTO E INSTALAÇÃO. AF_12/2014 (UN)

MATERIAL	FONTE	UNID	COEFICIENTE	PREÇO UNITÁRIO	TOTAL
00000122	ADESIVO PLASTICO PARA PVC, FRASCO COM *850* GR	SINAPI	UN	0,00700000	0,35

RELATÓRIO ANALÍTICO - COMPOSIÇÕES DE CUSTOS



OBRA:	Construção de Recinto de Reabilitação, no Centro de Reabilitação de Fauna de Areia Branca/RN	DATA : 05/10/2021	L.S. Hora: 84,03%
REVISÃO:	01	BDI : 29,40%	L.S. Mês: 46,76%
LOCAL:	Rua Peixe Boi nº 71, Praia de Upanema, Areia Branca-RN	FONTE	VERSÃO
CLIENTE:	FUNDAÇÃO PARA O DESENVOLVIMENTO DA CIÊNCIA, TECNOLOGIA E INOVAÇÃO DO ESTADO DO RIO GRANDE DO NORTE – FUNCITERN	CAERN	2020/11 COM DESONERAÇÃO
		ORSE	2021/08
		SBC	2021/09 - Natal
		SEINFRA	027.1 COM DESONERAÇÃO
		SICRO	2021/04 COM DESONERAÇÃO
		SINAPI	2021/08 COM DESONERAÇÃO
			COMPOSIÇÕES PRÓPRIAS
			REF.
			06/2021
			10/2021
			09/2021
			05/2021
			09/2021
			09/2021

Código	Descrição	Fonte	Unid	Coeficiente	Preço Unitário	Total
00003529	JOELHO PVC, SOLDAVEL, 90 GRAUS, 25 MM, PARA AGUA FRIA PREDIAL	SINAPI	UN	1,00000000	0,86	0,86
00038383	LIXA D'AGUA EM FOLHA, GRAO 100	SINAPI	UN	0,01300000	1,65	0,02
00020083	SOLUCAO PREPARADORA / LIMPADORA PARA PVC, FRASCO COM 1000 CM3	SINAPI	UN	0,00800000	56,66	0,45
TOTAL MATERIAL:						1,68

Serviço	Descrição	Fonte	Unid	Coeficiente	Preço Unitário	Total
88248	AUXILIAR DE ENCANADOR OU BOMBEIRO HIDRÁULICO COM ENCARGOS COMPLEMENTARES	SINAPI	H	0,06000000	13,34	0,80
88267	ENCANADOR OU BOMBEIRO HIDRÁULICO COM ENCARGOS COMPLEMENTARES	SINAPI	H	0,06000000	17,14	1,03
TOTAL SERVIÇO:						1,83
VALOR:						3,50

6.41. 89617 - TE, PVC, SOLDÁVEL, DN 25MM, INSTALADO EM PRUMADA DE ÁGUA - FORNECIMENTO E INSTALAÇÃO. AF_12/2014 (UN)

MATERIAL	Descrição	Fonte	Unid	Coeficiente	Preço Unitário	Total
00000122	ADESIVO PLASTICO PARA PVC, FRASCO COM *850* GR	SINAPI	UN	0,01100000	50,01	0,55
00038383	LIXA D'AGUA EM FOLHA, GRAO 100	SINAPI	UN	0,02000000	1,65	0,03
00020083	SOLUCAO PREPARADORA / LIMPADORA PARA PVC, FRASCO COM 1000 CM3	SINAPI	UN	0,01200000	56,66	0,68
00007139	TE SOLDAVEL, PVC, 90 GRAUS, 25 MM, PARA AGUA FRIA PREDIAL (NBR 5648)	SINAPI	UN	1,00000000	1,46	1,46
TOTAL MATERIAL:						2,72

SERVIÇO	Descrição	Fonte	Unid	Coeficiente	Preço Unitário	Total
88248	AUXILIAR DE ENCANADOR OU BOMBEIRO HIDRÁULICO COM ENCARGOS COMPLEMENTARES	SINAPI	H	0,08000000	13,34	1,07
88267	ENCANADOR OU BOMBEIRO HIDRÁULICO COM ENCARGOS COMPLEMENTARES	SINAPI	H	0,08000000	17,14	1,37
TOTAL SERVIÇO:						2,44
VALOR:						5,14

6.42. 89530 - LUIVA DE CORRER, PVC, SOLDÁVEL, DN 25MM, INSTALADO EM PRUMADA DE ÁGUA - FORNECIMENTO E INSTALAÇÃO. AF_12/2014 (UN)

MATERIAL	Descrição	Fonte	Unid	Coeficiente	Preço Unitário	Total
00000122	ADESIVO PLASTICO PARA PVC, FRASCO COM *850* GR	SINAPI	UN	0,00700000	50,01	0,35
00038383	LIXA D'AGUA EM FOLHA, GRAO 100	SINAPI	UN	0,01300000	1,65	0,02
00003873	LUIVA DE CORRER PARA TUBO SOLDAVEL, PVC, 25 MM, PARA AGUA FRIA PREDIAL	SINAPI	UN	1,00000000	12,05	12,05
00020083	SOLUCAO PREPARADORA / LIMPADORA PARA PVC, FRASCO COM 1000 CM3	SINAPI	UN	0,00800000	56,66	0,45
TOTAL MATERIAL:						12,87

SERVIÇO	Descrição	Fonte	Unid	Coeficiente	Preço Unitário	Total
88248	AUXILIAR DE ENCANADOR OU BOMBEIRO HIDRÁULICO COM ENCARGOS COMPLEMENTARES	SINAPI	H	0,04000000	13,34	0,53
88267	ENCANADOR OU BOMBEIRO HIDRÁULICO COM ENCARGOS COMPLEMENTARES	SINAPI	H	0,04000000	17,14	0,69
TOTAL SERVIÇO:						1,22
VALOR:						14,08

RELATÓRIO ANALÍTICO - COMPOSIÇÕES DE CUSTOS



OBRA:	Construção de Recinto de Reabilitação, no Centro de Reabilitação de Fauna de Areia Branca/RN	DATA : 05/10/2021	L.S. Hora: 84,03%
REVISÃO:	01	BDI : 29,40%	L.S. Mês: 46,76%
LOCAL:	Rua Peixe Boi nº 71, Praia de Upanema, Areia Branca-RN	REF.:	
CLIENTE:	FUNDAÇÃO PARA O DESENVOLVIMENTO DA CIÊNCIA, TECNOLOGIA E INOVAÇÃO DO ESTADO DO RIO GRANDE DO NORTE – FUNCITERN	FONTE	VERSÃO
		CAERN	2020/11 COM DESONERAÇÃO
		ORSE	2021/08
		SBC	2021/09 - Natal
		SEINFRA	027.1 COM DESONERAÇÃO
		SICRO	2021/04 COM DESONERAÇÃO
		SINAPI	2021/08 COM DESONERAÇÃO
		COMPOSIÇÕES PRÓPRIAS	

6.43. 94489 - REGISTRO DE ESFERA, PVC, SOLDÁVEL, DN 25 MM, INSTALADO EM RESERVAÇÃO DE ÁGUA DE EDIFICAÇÃO QUE POSSUA RESERVATÓRIO DE FIBRA/FIBROCIMENTO FORNECIMENTO E INSTALAÇÃO. AF_06/2016 (UN)

MATERIAL	FONTE	UNID	COEFICIENTE	PREÇO UNITÁRIO	TOTAL
00020080	ADESIVO PLASTICO PARA PVC, FRASCO COM 175 GR	SINAPI	UN	0,04000000	16,32
00038383	LIXA D'AGUA EM FOLHA, GRAO 100	SINAPI	UN	0,00800000	1,65
00011674	REGISTRO DE ESFERA, PVC, COM VOLANTE, VS, SOLDAVEL, DN 25 MM, COM CORPO DIVIDIDO	SINAPI	UN	1,00000000	14,00
00020083	SOLUCAO PREPARADORA / LIMPADORA PARA PVC, FRASCO COM 1000 CM3	SINAPI	UN	0,00950000	56,66
TOTAL MATERIAL:					15,20

SERVICO	FONTE	UNID	COEFICIENTE	PREÇO UNITÁRIO	TOTAL
88248	AUXILIAR DE ENCANADOR OU BOMBEIRO HIDRÁULICO COM ENCARGOS COMPLEMENTARES	SINAPI	H	0,07950000	13,34
88267	ENCANADOR OU BOMBEIRO HIDRÁULICO COM ENCARGOS COMPLEMENTARES	SINAPI	H	0,07950000	17,14
TOTAL SERVICOS:					2,42
VALOR:					17,61

6.44. I2230 - UNIÃO DE PVC SOLDÁVEL DE 25MM (UN)

VALOR:	7,17
---------------	-------------

6.45. 89849 - TUBO PVC, SERIE NORMAL, ESGOTO PREDIAL, DN 150 MM, FORNECIDO E INSTALADO EM SUBCOLETOR AÉREO DE ESGOTO SANITÁRIO. AF_12/2014 (M)

MATERIAL	FONTE	UNID	COEFICIENTE	PREÇO UNITÁRIO	TOTAL
00000122	ADESIVO PLASTICO PARA PVC, FRASCO COM *850* GR	SINAPI	UN	0,01720000	50,01
00038383	LIXA D'AGUA EM FOLHA, GRAO 100	SINAPI	UN	0,12300000	1,65
00020083	SOLUCAO PREPARADORA / LIMPADORA PARA PVC, FRASCO COM 1000 CM3	SINAPI	UN	0,02820000	56,66
00020065	TUBO PVC SERIE NORMAL, DN 150 MM, PARA ESGOTO PREDIAL (NBR 5688)	SINAPI	M	1,05000000	40,34
TOTAL MATERIAL:					45,02

SERVICO	FONTE	UNID	COEFICIENTE	PREÇO UNITÁRIO	TOTAL
88248	AUXILIAR DE ENCANADOR OU BOMBEIRO HIDRÁULICO COM ENCARGOS COMPLEMENTARES	SINAPI	H	0,37000000	13,34
88267	ENCANADOR OU BOMBEIRO HIDRÁULICO COM ENCARGOS COMPLEMENTARES	SINAPI	H	0,37000000	17,14
TOTAL SERVICOS:					11,28
VALOR:					56,27

6.46. I1305 - JOELHO PVC PARA ESGOTO CINZA DE 150MM (6") (UN)

VALOR:	67,02
---------------	--------------

6.47. C2352 - TÊ PVC BRANCO P/ ESGOTO D=150MM (6") - JUNTAS SOLD. (UN)

MAO DE OBRA	FONTE	UNID	COEFICIENTE	PREÇO UNITÁRIO	TOTAL
I0043	AJUDANTE DE ENCANADOR	SEINFRA	H	0,57000000	16,78
I2320	ENCANADOR	SEINFRA	H	0,57000000	20,34

RELATÓRIO ANALÍTICO - COMPOSIÇÕES DE CUSTOS



OBRA:	Construção de Recinto de Reabilitação, no Centro de Reabilitação de Fauna de Areia Branca/RN	DATA : 05/10/2021	L.S. Hora: 84,03%
REVISÃO:	01	BDI : 29,40%	L.S. Mês: 46,76%
LOCAL:	Rua Peixe Boi nº 71, Praia de Upanema, Areia Branca-RN	FORTE	VERSÃO
CLIENTE:	FUNDAÇÃO PARA O DESENVOLVIMENTO DA CIÊNCIA, TECNOLOGIA E INOVAÇÃO DO ESTADO DO RIO GRANDE DO NORTE – FUNCITERN	CAERN	2020/11 COM DESONERAÇÃO
		ORSE	2021/08
		SBC	2021/09 - Natal
		SEINFRA	027.1 COM DESONERAÇÃO
		SICRO	2021/04 COM DESONERAÇÃO
		SINAPI	2021/08 COM DESONERAÇÃO
			COMPOSIÇÕES PRÓPRIAS
		REF.	
			06/2021
			10/2021
			09/2021
			05/2021
			09/2021
			09/2021

TOTAL MAO DE OBRA: 21,15

MATERIAL	DESCRIÇÃO	FORTE	UNID	COEFICIENTE	PREÇO UNITÁRIO	TOTAL
I0026	ADESIVO PARA TUBO DE PVC RIGIDO	SEINFRA	KG	0,15000000	45,16	6,77
I1888	SOLUÇÃO LIMPADORA PARA PVC RIGIDO	SEINFRA	L	0,22500000	39,22	8,82
I1969	TE PVC PARA ESGOTO DE 150MM (6")	SEINFRA	UN	1,00000000	28,84	28,84
TOTAL MATERIAL:						44,43
VALOR:						65,58

6.48. I07058 - JUNCAO SIMPLES PVC RIGIDO P/ ESGOTO SECUNDÁRIO, DIAM = 150 X 150MM (UN)

VALOR: 198,82

6.49. S06334 - FORNECIMENTO DE TUBO DE PVC P/REDE COLETORA ESGOTO, JEI, PB, DN = 100MM (VINILFORT - TIGRE OU SIMILAR) - REV. 02 (M)

MATERIAL	DESCRIÇÃO	FORTE	UNID	COEFICIENTE	PREÇO UNITÁRIO	TOTAL
I05885	Tubo pvc p/rede colet.esgoto, JEI, d= 100mm (Vinilfort - Tigre ou similar)	ORSE	m	1,00000000	36,83	36,83
TOTAL MATERIAL:						36,83
VALOR:						36,83

6.50. 89810 - JOELHO 45 GRAUS, PVC, SERIE NORMAL, ESGOTO PREDIAL, DN 100 MM, JUNTA ELÁSTICA, FORNECIDO E INSTALADO EM PRUMADA DE ESGOTO SANITÁRIO OU VENTILAÇÃO. AF_12/2014 (UN)

MATERIAL	DESCRIÇÃO	FORTE	UNID	COEFICIENTE	PREÇO UNITÁRIO	TOTAL
00000301	ANEL BORRACHA PARA TUBO ESGOTO PREDIAL, DN 100 MM (NBR 5688)	SINAPI	UN	1,00000000	3,26	3,26
00003528	JOELHO PVC, SOLDAVEL, PB, 45 GRAUS, DN 100 MM, PARA ESGOTO PREDIAL	SINAPI	UN	1,00000000	8,90	8,90
00020078	PASTA LUBRIFICANTE PARA TUBOS E CONEXOES COM JUNTA ELÁSTICA, EMBALAGEM DE *400* GR (USO EM PVC, ACO, POLIETILENO E OUTROS)	SINAPI	UN	0,04600000	20,64	0,95
TOTAL MATERIAL:						13,11

SERVICO	DESCRIÇÃO	FORTE	UNID	COEFICIENTE	PREÇO UNITÁRIO	TOTAL
88248	AUXILIAR DE ENCANADOR OU BOMBEIRO HIDRÁULICO COM ENCARGOS COMPLEMENTARES	SINAPI	H	0,12000000	13,34	1,60
88267	ENCANADOR OU BOMBEIRO HIDRÁULICO COM ENCARGOS COMPLEMENTARES	SINAPI	H	0,12000000	17,14	2,06
TOTAL SERVICIO:						3,66
VALOR:						16,75

6.51. C2356 - TÊ PVC BRANCO P/ESGOTO D=100MM (4")-JUNTAS SOLD. (UN)

MAO DE OBRA	DESCRIÇÃO	FORTE	UNID	COEFICIENTE	PREÇO UNITÁRIO	TOTAL
I0043	AJUDANTE DE ENCANADOR	SEINFRA	H	0,46000000	16,78	7,72
I2320	ENCANADOR	SEINFRA	H	0,46000000	20,34	9,36
TOTAL MAO DE OBRA:						17,08

MATERIAL	DESCRIÇÃO	FORTE	UNID	COEFICIENTE	PREÇO UNITÁRIO	TOTAL
I0026	ADESIVO PARA TUBO DE PVC RIGIDO	SEINFRA	KG	0,07500000	45,16	3,39
I1888	SOLUÇÃO LIMPADORA PARA PVC RIGIDO	SEINFRA	L	0,12000000	39,22	4,71

RELATÓRIO ANALÍTICO - COMPOSIÇÕES DE CUSTOS



OBRA:	Construção de Recinto de Reabilitação, no Centro de Reabilitação de Fauna de Areia Branca/RN	DATA : 05/10/2021	L.S. Hora: 84,03%
REVISÃO:	01	BDI : 29,40%	L.S. Mês: 46,76%
LOCAL:	Rua Peixe Boi nº 71, Praia de Upanema, Areia Branca-RN		
CLIENTE:	FUNDAÇÃO PARA O DESENVOLVIMENTO DA CIÊNCIA, TECNOLOGIA E INOVAÇÃO DO ESTADO DO RIO GRANDE DO NORTE – FUNCITERN		
		FONTES	VERSÃO
		CAERN	2020/11 COM DESONERAÇÃO
		ORSE	2021/08
		SBC	2021/09 - Natal
		SEINFRA	027.1 COM DESONERAÇÃO
		SICRO	2021/04 COM DESONERAÇÃO
		SINAPI	2021/08 COM DESONERAÇÃO
		COMPOSIÇÕES PRÓPRIAS	
		REF.	
		06/2021	
		10/2021	
		09/2021	
		05/2021	
		09/2021	
		09/2021	

I2012	TE PVC PARA ESGOTO DE 100MM (4")	SEINFRA	UN	1,00000000	11,83	11,83
					TOTAL MATERIAL:	19,93
					VALOR:	37,01

6.52. 100795 - CURVA 45 CURTA PVC SANITARIO D= 100MM (UN)

VALOR:	30,02
---------------	--------------

6.53. 91794 - (COMPOSIÇÃO REPRESENTATIVA) DO SERVIÇO DE INST. TUBO PVC, SÉRIE N, ESGOTO PREDIAL, DN 75 MM, (INST. EM RAMAL DE DESCARGA, RAMAL DE ESG. SANITÁRIO, PRUMADA DE ESG. SANITÁRIO OU VENTILAÇÃO), INCL. CONEXÕES, CORTES E FIXAÇÕES, P/ PRÉDIOS. AF_10/2015 (M)

SERVIÇO	FONTE	UNID	COEFICIENTE	PREÇO UNITÁRIO	TOTAL	
91191	CHUMBAMENTO PONTUAL EM PASSAGEM DE TUBO COM DIÂMETROS ENTRE 40 MM E 75 MM. AF_05/2015	SINAPI	UN	0,09840000	3,60	0,35
89807	CURVA CURTA 90 GRAUS, PVC, SERIE NORMAL, ESGOTO PREDIAL, DN 75 MM, JUNTA ELÁSTICA, FORNECIDO E INSTALADO EM PRUMADA DE ESGOTO SANITÁRIO OU VENTILAÇÃO. AF_12/2014	SINAPI	UN	0,00650000	26,27	0,17
91186	FIXAÇÃO DE TUBOS HORIZONTAIS DE PVC, CPVC OU COBRE DIÂMETROS MAIORES QUE 40 MM E MENORES OU IGUAIS A 75 MM COM ABRAÇADEIRA METÁLICA FLEXÍVEL 18 MM, FIXADA DIRETAMENTE NA LAJE. AF_05/2015	SINAPI	M	0,03820000	3,96	0,15
90437	FURO EM ALVENARIA PARA DIÂMETROS MAIORES QUE 40 MM E MENORES OU IGUAIS A 75 MM. AF_05/2015	SINAPI	UN	0,09840000	23,05	2,27
89806	JOELHO 45 GRAUS, PVC, SERIE NORMAL, ESGOTO PREDIAL, DN 75 MM, JUNTA ELÁSTICA, FORNECIDO E INSTALADO EM PRUMADA DE ESGOTO SANITÁRIO OU VENTILAÇÃO. AF_12/2014	SINAPI	UN	0,02420000	13,64	0,33
89739	JOELHO 45 GRAUS, PVC, SERIE NORMAL, ESGOTO PREDIAL, DN 75 MM, JUNTA ELÁSTICA, FORNECIDO E INSTALADO EM RAMAL DE DESCARGA OU RAMAL DE ESGOTO SANITÁRIO. AF_12/2014	SINAPI	UN	0,07210000	16,99	1,22
89737	JOELHO 90 GRAUS, PVC, SERIE NORMAL, ESGOTO PREDIAL, DN 75 MM, JUNTA ELÁSTICA, FORNECIDO E INSTALADO EM RAMAL DE DESCARGA OU RAMAL DE ESGOTO SANITÁRIO. AF_12/2014	SINAPI	UN	0,06350000	16,04	1,02
89830	JUNÇÃO SIMPLES, PVC, SERIE NORMAL, ESGOTO PREDIAL, DN 75 X 75 MM, JUNTA ELÁSTICA, FORNECIDO E INSTALADO EM PRUMADA DE ESGOTO SANITÁRIO OU VENTILAÇÃO. AF_12/2014	SINAPI	UN	0,12600000	27,65	3,48
89795	JUNÇÃO SIMPLES, PVC, SERIE NORMAL, ESGOTO PREDIAL, DN 75 X 75 MM, JUNTA ELÁSTICA, FORNECIDO E INSTALADO EM RAMAL DE DESCARGA OU RAMAL DE ESGOTO SANITÁRIO. AF_12/2014	SINAPI	UN	0,02780000	31,92	0,89
89817	LUVA SIMPLES, PVC, SERIE NORMAL, ESGOTO PREDIAL, DN 75 MM, JUNTA ELÁSTICA, FORNECIDO E INSTALADO EM PRUMADA DE ESGOTO SANITÁRIO OU VENTILAÇÃO. AF_12/2014	SINAPI	UN	0,23290000	10,92	2,54
89774	LUVA SIMPLES, PVC, SERIE NORMAL, ESGOTO PREDIAL, DN 75 MM, JUNTA ELÁSTICA, FORNECIDO E INSTALADO EM RAMAL DE DESCARGA OU RAMAL DE ESGOTO SANITÁRIO. AF_12/2014	SINAPI	UN	0,04220000	13,05	0,55
90454	PASSANTE TIPO TUBO DE DIÂMETRO MAIORES QUE 40 MM E MENORES OU IGUAIS A 75 MM, FIXADO EM LAJE. AF_05/2015	SINAPI	UN	0,16610000	4,17	0,69
89829	TE, PVC, SERIE NORMAL, ESGOTO PREDIAL, DN 75 X 75 MM, JUNTA ELÁSTICA, FORNECIDO E INSTALADO EM PRUMADA DE ESGOTO SANITÁRIO OU VENTILAÇÃO. AF_12/2014	SINAPI	UN	0,03990000	25,04	1,00
89786	TE, PVC, SERIE NORMAL, ESGOTO PREDIAL, DN 75 X 75 MM, JUNTA ELÁSTICA, FORNECIDO E INSTALADO EM RAMAL DE DESCARGA OU RAMAL DE ESGOTO SANITÁRIO. AF_12/2014	SINAPI	UN	0,02040000	29,31	0,60
89799	TUBO PVC, SERIE NORMAL, ESGOTO PREDIAL, DN 75 MM, FORNECIDO E INSTALADO EM PRUMADA DE ESGOTO SANITÁRIO OU VENTILAÇÃO. AF_12/2014	SINAPI	M	0,89010000	19,17	17,06
89713	TUBO PVC, SERIE NORMAL, ESGOTO PREDIAL, DN 75 MM, FORNECIDO E INSTALADO EM RAMAL DE DESCARGA OU RAMAL DE ESGOTO SANITÁRIO. AF_12/2014	SINAPI	M	0,10990000	35,44	3,89
					TOTAL SERVIÇO:	36,21
					VALOR:	36,16

RELATÓRIO ANALÍTICO - COMPOSIÇÕES DE CUSTOS



OBRA:	Construção de Recinto de Reabilitação, no Centro de Reabilitação de Fauna de Areia Branca/RN	DATA : 05/10/2021	L.S. Hora: 84,03%	
REVISÃO:	01	BDI : 29,40%	L.S. Mês: 46,76%	
LOCAL:	Rua Peixe Boi nº 71, Praia de Upanema, Areia Branca-RN	FONTE		
CLIENTE:	FUNDAÇÃO PARA O DESENVOLVIMENTO DA CIÊNCIA, TECNOLOGIA E INOVAÇÃO DO ESTADO DO RIO GRANDE DO NORTE – FUNCITERN	VERSÃO	REF.	
		CAERN	2020/11 COM DESONERAÇÃO	06/2021
		ORSE	2021/08	10/2021
		SBC	2021/09 - Natal	09/2021
		SEINFRA	027.1 COM DESONERAÇÃO	05/2021
		SICRO	2021/04 COM DESONERAÇÃO	09/2021
		SINAPI	2021/08 COM DESONERAÇÃO	09/2021
		COMPOSIÇÕES PRÓPRIAS		

6.54. 89806 - JOELHO 45 GRAUS, PVC, SERIE NORMAL, ESGOTO PREDIAL, DN 75 MM, JUNTA ELÁSTICA, FORNECIDO E INSTALADO EM PRUMADA DE ESGOTO SANITÁRIO OU VENTILAÇÃO. AF_12/2014 (UN)

MATERIAL	FONTE	UNID	COEFICIENTE	PREÇO UNITÁRIO	TOTAL	
00000297	ANEL BORRACHA PARA TUBO ESGOTO PREDIAL DN 75 MM (NBR 5688)	SINAPI	UN	1,00000000	2,60	2,60
00003519	JOELHO PVC, SOLDAVEL, PB, 45 GRAUS, DN 75 MM, PARA ESGOTO PREDIAL	SINAPI	UN	1,00000000	8,00	8,00
00020078	PASTA LUBRIFICANTE PARA TUBOS E CONEXOES COM JUNTA ELÁSTICA, EMBALAGEM DE *400* GR (USO EM PVC, ACO, POLIETILENO E OUTROS)	SINAPI	UN	0,03000000	20,64	0,62
TOTAL MATERIAL:					11,22	

SERVICO	FONTE	UNID	COEFICIENTE	PREÇO UNITÁRIO	TOTAL	
88248	AUXILIAR DE ENCANADOR OU BOMBEIRO HIDRÁULICO COM ENCARGOS COMPLEMENTARES	SINAPI	H	0,08000000	13,34	1,07
88267	ENCANADOR OU BOMBEIRO HIDRÁULICO COM ENCARGOS COMPLEMENTARES	SINAPI	H	0,08000000	17,14	1,37
TOTAL SERVICOS:					2,44	
VALOR:					13,64	

6.55. C2363 - TÊ PVC BRANCO P/ESGOTO D=75MM (3")-JUNTAS SOLD. (UN)

MAO DE OBRA	FONTE	UNID	COEFICIENTE	PREÇO UNITÁRIO	TOTAL	
I0043	AJUDANTE DE ENCANADOR	SEINFRA	H	0,37000000	16,78	6,21
I2320	ENCANADOR	SEINFRA	H	0,37000000	20,34	7,53
TOTAL MAO DE OBRA:					13,74	

MATERIAL	FONTE	UNID	COEFICIENTE	PREÇO UNITÁRIO	TOTAL	
I0026	ADESIVO PARA TUBO DE PVC RIGIDO	SEINFRA	KG	0,05100000	45,16	2,30
I1888	SOLUÇÃO LIMPADORA PARA PVC RIGIDO	SEINFRA	L	0,07800000	39,22	3,06
I2015	TE PVC PARA ESGOTO DE 75MM (3")	SEINFRA	UN	1,00000000	10,50	10,50
TOTAL MATERIAL:					15,86	
VALOR:					29,60	

6.56. S13038 - FOSSA EM ALVENARIA DE TIJOLO MACIÇO 1,40 X 2,80 X 1,10 M (UN)

SERVICO	FONTE	UNID	COEFICIENTE	PREÇO UNITÁRIO	TOTAL	
S00157	Alvenaria tijolo cerâmico maciço (5x9x19), esp = 0,19m (dobrada), com argamassa traço t5 - 1:2:8 (cimento / cal / areia) c/ junta de 2,0cm - R1	ORSE	m2	11,76000000	143,73	1.690,26
S00140	Aço CA - 50 Ø 6,3 a 12,5mm, inclusive corte, dobragem, montagem e colocação de ferragens nas formas, para superestruturas e fundações - R1	ORSE	kg	92,00000000	14,87	1.368,04
S03310	Chapisco em parede com argamassa traço t1 - 1:3 (cimento / areia) - Revisado 08/2015	ORSE	m2	11,76000000	5,18	60,92
S00095	Concreto simples fabricado na obra, fck=13,5 mpa, lançado e adensado	ORSE	m3	0,22000000	459,01	100,98
S00096	Concreto simples usinado fck=15mpa, bombeado, lançado e adensado em superestrutura	ORSE	m3	1,15000000	417,22	479,80
S02497	Escavação manual de vala ou cava em material de 1ª categoria, profundidade até 1,50m	ORSE	m3	9,05000000	38,25	346,16
S00110	Forma plana para estruturas, em compensado resinado de 12mm, 01 uso, inclusive escoramento - Revisada 07.2015	ORSE	m2	11,50000000	205,18	2.359,57
S00072	Reatero manual de valas, com compactação utilizando sêpo, sem controle do grau de compactação	ORSE	m3	0,60000000	25,50	15,30

RELATÓRIO ANALÍTICO - COMPOSIÇÕES DE CUSTOS



OBRA:	Construção de Recinto de Reabilitação, no Centro de Reabilitação de Fauna de Areia Branca/RN	DATA : 05/10/2021	L.S. Hora: 84,03%
REVISÃO:	01	BDI : 29,40%	L.S. Mês: 46,76%
LOCAL:	Rua Peixe Boi nº 71, Praia de Upanema, Areia Branca-RN	FONTE	VERSÃO
CLIENTE:	FUNDAÇÃO PARA O DESENVOLVIMENTO DA CIÊNCIA, TECNOLOGIA E INOVAÇÃO DO ESTADO DO RIO GRANDE DO NORTE – FUNCITERN	CAERN	2020/11 COM DESONERAÇÃO
		ORSE	2021/08
		SBC	2021/09 - Natal
		SEINFRA	027.1 COM DESONERAÇÃO
		SICRO	2021/04 COM DESONERAÇÃO
		SINAPI	2021/08 COM DESONERAÇÃO
			COMPOSIÇÕES PRÓPRIAS
			REF.
			06/2021
			10/2021
			09/2021
			05/2021
			09/2021
			09/2021

S03318	Reboco especial de parede 2cm com argamassa traço t3 - 1:3 cimento / areia / vedacit	ORSE	m2	11,76000000	28,56	335,87
					TOTAL SERVIÇO:	6.756,90
					VALOR:	6.756,90

6.57. 98063 - SUMIDOURO CIRCULAR, EM CONCRETO PRÉ-MOLDADO, DIÂMETRO INTERNO = 2,38 M, ALTURA INTERNA = 2,50 M, ÁREA DE INFILTRAÇÃO: 21,3 M² (PARA 8 CONTRIBUINTES). AF_12/2020 (UN)

MATERIAL	FONTE	UNID	COEFICIENTE	PREÇO UNITÁRIO	TOTAL	
00043447	ANEL EM CONCRETO ARMADO, PERFURADO, PARA FOSSAS SEPTICAS E SUMIDOUROS, SEM FUNDO, DIAMETRO INTERNO DE 2,50 M E ALTURA DE 0,50 M	SINAPI	UN	5,00000000	534,44	2.672,20
TOTAL MATERIAL:					2.672,20	

SERVIÇO	FONTE	UNID	COEFICIENTE	PREÇO UNITÁRIO	TOTAL	
88628	ARGAMASSA TRAÇO 1:3 (EM VOLUME DE CIMENTO E AREIA MÉDIA ÚMIDA), PREPARO MECÂNICO COM BETONEIRA 400 L. AF_08/2019	SINAPI	M3	0,07380000	414,27	30,57
88309	PEDREIRO COM ENCARGOS COMPLEMENTARES	SINAPI	H	2,22220000	16,91	37,58
97740	PEÇA CIRCULAR PRÉ-MOLDADA, VOLUME DE CONCRETO ACIMA DE 100 LITROS, TAXA DE AÇO APROXIMADA DE 30KG/M³. AF_01/2018	SINAPI	M3	0,37710000	2.173,64	819,68
97738	PEÇA CIRCULAR PRÉ-MOLDADA, VOLUME DE CONCRETO DE 10 A 30 LITROS, TAXA DE FIBRA DE POLIPROPILENO APROXIMADA DE 6 KG/M³. AF_01/2018_P	SINAPI	M3	0,01540000	4.982,45	76,73
101625	PREPARO DE FUNDO DE VALA COM LARGURA MAIOR OU IGUAL A 1,5 M E MENOR QUE 2,5 M, COM CAMADA DE AREIA, LANÇAMENTO MECANIZADO. AF_08/2020	SINAPI	M3	0,56410000	126,70	71,47
5679	RETROESCAVADEIRA SOBRE RODAS COM CARREGADEIRA, TRAÇÃO 4X4, POTÊNCIA LÍQ. 88 HP, CAÇAMBA CARREG. CAP. MÍN. 1 M3, CAÇAMBA RETRO CAP. 0,26 M3, PESO OPERACIONAL MÍN. 6.674 KG, PROFUNDIDADE ESCAVAÇÃO MÁX. 4,37 M - CHI DIURNO. AF_06/2014	SINAPI	CHI	2,01850000	44,49	89,80
5678	RETROESCAVADEIRA SOBRE RODAS COM CARREGADEIRA, TRAÇÃO 4X4, POTÊNCIA LÍQ. 88 HP, CAÇAMBA CARREG. CAP. MÍN. 1 M3, CAÇAMBA RETRO CAP. 0,26 M3, PESO OPERACIONAL MÍN. 6.674 KG, PROFUNDIDADE ESCAVAÇÃO MÁX. 4,37 M - CHP DIURNO. AF_06/2014	SINAPI	CHP	0,60010000	107,70	64,63
88316	SERVENTE COM ENCARGOS COMPLEMENTARES	SINAPI	H	2,22220000	13,82	30,71
TOTAL SERVIÇO:					1.221,17	
VALOR:					3.893,37	

6.58. 98059 - FILTRO ANAERÓBIO CIRCULAR, EM CONCRETO PRÉ-MOLDADO, DIÂMETRO INTERNO = 1,88 M, ALTURA INTERNA = 1,50 M, VOLUME ÚTIL: 3331,1 L (PARA 19 CONTRIBUINTES). AF_12/2020 (UN)

MATERIAL	FONTE	UNID	COEFICIENTE	PREÇO UNITÁRIO	TOTAL	
00012565	ANEL EM CONCRETO ARMADO, LISO, PARA FOSSAS SEPTICAS E SUMIDOUROS, SEM FUNDO, DIAMETRO INTERNO DE 2,00 M E ALTURA DE 0,50 M	SINAPI	UN	3,00000000	568,42	1.705,26
00012532	ANEL EM CONCRETO ARMADO, LISO, PARA POCOS DE INSPECAO, SEM FUNDO, DIAMETRO INTERNO DE 0,60 M E ALTURA DE 0,50 M	SINAPI	UN	1,00000000	98,90	98,90
00004720	PEDRA BRITADA N. 0, OU PEDRISCO (4,8 A 9,5 MM) POSTO PEDREIRA/FORNECEDOR, SEM FRETE	SINAPI	M3	2,13750000	120,59	257,76
TOTAL MATERIAL:					2.061,92	

SERVIÇO	FONTE	UNID	COEFICIENTE	PREÇO UNITÁRIO	TOTAL	
100475	ARGAMASSA TRAÇO 1:3 (EM VOLUME DE CIMENTO E AREIA MÉDIA ÚMIDA) COM ADIÇÃO DE IMPERMEABILIZANTE, PREPARO MECÂNICO COM BETONEIRA 400 L. AF_08/2019	SINAPI	M3	0,25170000	567,65	142,88
88309	PEDREIRO COM ENCARGOS COMPLEMENTARES	SINAPI	H	3,72490000	16,91	62,99

RELATÓRIO ANALÍTICO - COMPOSIÇÕES DE CUSTOS



OBRA:	Construção de Recinto de Reabilitação, no Centro de Reabilitação de Fauna de Areia Branca/RN	DATA : 05/10/2021	L.S. Hora: 84,03%
REVISÃO:	01	BDI : 29,40%	L.S. Mês: 46,76%
LOCAL:	Rua Peixe Boi nº 71, Praia de Upanema, Areia Branca-RN	REF.:	
CLIENTE:	FUNDAÇÃO PARA O DESENVOLVIMENTO DA CIÊNCIA, TECNOLOGIA E INOVAÇÃO DO ESTADO DO RIO GRANDE DO NORTE – FUNCITERN	FONTE	VERSÃO
		CAERN	2020/11 COM DESONERAÇÃO
		ORSE	2021/08
		SBC	2021/09 - Natal
		SEINFRA	027.1 COM DESONERAÇÃO
		SICRO	2021/04 COM DESONERAÇÃO
		SINAPI	2021/08 COM DESONERAÇÃO
		COMPOSIÇÕES PRÓPRIAS	

CÓDIGO	DESCRIÇÃO	FONTE	UNID	QTD	VALOR UNITÁRIO	TOTAL
97740	PEÇA CIRCULAR PRÉ-MOLDADA, VOLUME DE CONCRETO ACIMA DE 100 LITROS, TAXA DE AÇO APROXIMADA DE 30KG/M³. AF_01/2018	SINAPI	M3	0,34860000	2.173,64	757,73
97738	PEÇA CIRCULAR PRÉ-MOLDADA, VOLUME DE CONCRETO DE 10 A 30 LITROS, TAXA DE FIBRA DE POLIPROPILENO APROXIMADA DE 6 KG/M³. AF_01/2018_P	SINAPI	M3	0,01540000	4.982,45	76,73
101625	PREPARO DE FUNDO DE VALA COM LARGURA MAIOR OU IGUAL A 1,5 M E MENOR QUE 2,5 M, COM CAMADA DE AREIA, LANÇAMENTO MECANIZADO. AF_08/2020	SINAPI	M3	0,37330000	126,70	47,30
5679	RETROESCAVADEIRA SOBRE RODAS COM CARREGADEIRA, TRAÇÃO 4X4, POTÊNCIA LÍQ. 88 HP, CAÇAMBA CARREG. CAP. MÍN. 1 M3, CAÇAMBA RETRO CAP. 0,26 M3, PESO OPERACIONAL MÍN. 6.674 KG, PROFUNDIDADE ESCAVAÇÃO MÁX. 4,37 M - CHI DIURNO. AF_06/2014	SINAPI	CHI	2,69450000	44,49	119,88
5678	RETROESCAVADEIRA SOBRE RODAS COM CARREGADEIRA, TRAÇÃO 4X4, POTÊNCIA LÍQ. 88 HP, CAÇAMBA CARREG. CAP. MÍN. 1 M3, CAÇAMBA RETRO CAP. 0,26 M3, PESO OPERACIONAL MÍN. 6.674 KG, PROFUNDIDADE ESCAVAÇÃO MÁX. 4,37 M - CHP DIURNO. AF_06/2014	SINAPI	CHP	0,80110000	107,70	86,28
88316	SERVENTE COM ENCARGOS COMPLEMENTARES	SINAPI	H	3,72490000	13,82	51,48
TOTAL SERVIÇO:						1.345,27
VALOR:						3.407,19

7.1. 1030022 - ALVENARIA DE EMBASAMENTO COM BLOCO CERÂMICO DE 8 FUROS E ARGAMASSA DE CIMENTO E AREIA (1:6) (M³)

MATERIAL	DESCRIÇÃO	FONTE	UNID	QTD	PREÇO UNITÁRIO	TOTAL
00007271	BLOCO CERAMICO VAZADO PARA ALVENARIA DE VEDACAO, 8 FUROS, DE 9 X 19 X 19 CM (L X A X C)	SINAPI	UN	307,78701000	0,65	200,06
TOTAL MATERIAL:						200,06
SERVICO	DESCRIÇÃO	FONTE	UNID	QTD	PREÇO UNITÁRIO	TOTAL
87283	ARGAMASSA TRAÇO 1:6 (EM VOLUME DE CIMENTO E AREIA MÉDIA ÚMIDA) COM ADIÇÃO DE PLASTIFICANTE PARA EMBOÇO/MASSA ÚNICA/ASSENTAMENTO DE ALVENARIA DE VEDAÇÃO, PREPARO MECÂNICO COM BETONEIRA 400 L. AF_08/2019	SINAPI	M3	0,13000000	342,32	44,50
88309	PEDREIRO COM ENCARGOS COMPLEMENTARES	SINAPI	H	8,34400000	16,91	141,10
88316	SERVENTE COM ENCARGOS COMPLEMENTARES	SINAPI	H	4,17200000	13,82	57,66
TOTAL SERVIÇO:						243,26
VALOR:						443,32

7.2. 87878 - CHAPISCO APLICADO EM ALVENARIAS E ESTRUTURAS DE CONCRETO INTERNAS, COM COLHER DE PEDREIRO. ARGAMASSA TRAÇO 1:3 COM PREPARO MANUAL (M2)

SERVICIO	DESCRIÇÃO	FONTE	UNID	QTD	PREÇO UNITÁRIO	TOTAL
87377	ARGAMASSA TRAÇO 1:3 (EM VOLUME DE CIMENTO E AREIA GROSSA ÚMIDA) PARA CHAPISCO CONVENCIONAL, PREPARO MANUAL. AF_08/2019	SINAPI	M3	0,00420000	458,06	1,92
88309	PEDREIRO COM ENCARGOS COMPLEMENTARES	SINAPI	H	0,07000000	16,91	1,18
88316	SERVENTE COM ENCARGOS COMPLEMENTARES	SINAPI	H	0,00700000	13,82	0,10
TOTAL SERVIÇO:						3,20
VALOR:						3,19

7.3. 89173 - EMBOÇO/MASSA ÚNICA, APLICADO MANUALMENTE, TRAÇO 1:2:8 (M2)

SERVICIO	DESCRIÇÃO	FONTE	UNID	QTD	PREÇO UNITÁRIO	TOTAL
----------	-----------	-------	------	-----	----------------	-------

RELATÓRIO ANALÍTICO - COMPOSIÇÕES DE CUSTOS



OBRA:	Construção de Recinto de Reabilitação, no Centro de Reabilitação de Fauna de Areia Branca/RN	DATA : 05/10/2021	L.S. Hora: 84,03%
REVISÃO:	01	BDI : 29,40%	L.S. Mês: 46,76%
LOCAL:	Rua Peixe Boi nº 71, Praia de Upanema, Areia Branca-RN	FONTE	VERSÃO
CLIENTE:	FUNDAÇÃO PARA O DESENVOLVIMENTO DA CIÊNCIA, TECNOLOGIA E INOVAÇÃO DO ESTADO DO RIO GRANDE DO NORTE – FUNCITERN	CAERN	2020/11 COM DESONERAÇÃO
		ORSE	2021/08
		SBC	2021/09 - Natal
		SEINFRA	027.1 COM DESONERAÇÃO
		SICRO	2021/04 COM DESONERAÇÃO
		SINAPI	2021/08 COM DESONERAÇÃO
		COMPOSIÇÕES PRÓPRIAS	
		REF.	
			06/2021
			10/2021
			09/2021
			05/2021
			09/2021
			09/2021

87531	EMBOÇO, PARA RECEBIMENTO DE CERÂMICA, EM ARGAMASSA TRAÇO 1:2:8, PREPARO MECÂNICO COM BETONEIRA 400L, APLICADO MANUALMENTE EM FACES INTERNAS DE PAREDES, PARA AMBIENTE COM ÁREA ENTRE 5M2 E 10M2, ESPESSURA DE 20MM, COM EXECUÇÃO DE TALISCAS. AF_06/2014	SINAPI	M2	0,15400000	22,87	3,52
87527	EMBOÇO, PARA RECEBIMENTO DE CERÂMICA, EM ARGAMASSA TRAÇO 1:2:8, PREPARO MECÂNICO COM BETONEIRA 400L, APLICADO MANUALMENTE EM FACES INTERNAS DE PAREDES, PARA AMBIENTE COM ÁREA MENOR QUE 5M2, ESPESSURA DE 20MM, COM EXECUÇÃO DE TALISCAS. AF_06/2014	SINAPI	M2	0,11210000	26,13	2,93
87529	MASSA ÚNICA, PARA RECEBIMENTO DE PINTURA, EM ARGAMASSA TRAÇO 1:2:8, PREPARO MECÂNICO COM BETONEIRA 400L, APLICADA MANUALMENTE EM FACES INTERNAS DE PAREDES, ESPESSURA DE 20MM, COM EXECUÇÃO DE TALISCAS. AF_06/2014	SINAPI	M2	0,73390000	23,72	17,41
TOTAL SERVIÇO:						23,86
VALOR:						23,84

7.4. 94779 - CONTRAPISO EM ARGAMASSA TRAÇO 1:4 (CIM E AREIA), ESPESSURA 3 CM (M2)

SERVIÇO	FONTE	UNID	COEFICIENTE	PREÇO UNITÁRIO	TOTAL	
87755	CONTRAPISO EM ARGAMASSA TRAÇO 1:4 (CIMENTO E AREIA), PREPARO MECÂNICO COM BETONEIRA 400 L, APLICADO EM ÁREAS MOLHADAS SOBRE IMPERMEABILIZAÇÃO, ACABAMENTO NÃO REFORÇADO, ESPESSURA 3CM. AF_07/2021	SINAPI	M2	0,11370000	33,79	3,84
87745	CONTRAPISO EM ARGAMASSA TRAÇO 1:4 (CIMENTO E AREIA), PREPARO MECÂNICO COM BETONEIRA 400 L, APLICADO EM ÁREAS MOLHADAS SOBRE LAJE, ADERIDO, ACABAMENTO NÃO REFORÇADO, ESPESSURA 3CM. AF_07/2021	SINAPI	M2	0,11190000	35,71	4,00
87630	CONTRAPISO EM ARGAMASSA TRAÇO 1:4 (CIMENTO E AREIA), PREPARO MECÂNICO COM BETONEIRA 400 L, APLICADO EM ÁREAS SECAS SOBRE LAJE, ADERIDO, ACABAMENTO NÃO REFORÇADO, ESPESSURA 3CM. AF_07/2021	SINAPI	M2	0,77440000	28,20	21,84
TOTAL SERVIÇO:						29,68
VALOR:						29,66

7.5. C2901 - PISO DE BORRACHA ANTI-DERRAPANTE (COLOCADO) (M2)

MATERIAL	FONTE	UNID	COEFICIENTE	PREÇO UNITÁRIO	TOTAL	
I2396	PISO DE BORRACHA ANTI-DERRAPANTE (COLOCADO)	SEINFRA	M2	1,10000000	154,04	169,44
TOTAL MATERIAL:						169,44
VALOR:						169,44

7.6. 88489 - APLICAÇÃO MANUAL DE PINTURA COM TINTA LÁTEX ACRÍLICA EM PAREDES, DUAS DEMÃOS (M2)

MATERIAL	FONTE	UNID	COEFICIENTE	PREÇO UNITÁRIO	TOTAL	
00007356	TINTA ACRILICA PREMIUM, COR BRANCO FOSCO	SINAPI	L	0,33000000	20,30	6,70
TOTAL MATERIAL:						6,70
SERVIÇO	FONTE	UNID	COEFICIENTE	PREÇO UNITÁRIO	TOTAL	
88310	PINTOR COM ENCARGOS COMPLEMENTARES	SINAPI	H	0,18700000	18,63	3,48
88316	SERVENTE COM ENCARGOS COMPLEMENTARES	SINAPI	H	0,06900000	13,82	0,95
TOTAL SERVIÇO:						4,43
VALOR:						11,12

8.1. 93144 - PONTO DE UTILIZAÇÃO DE EQUIPAMENTOS ELÉTRICOS, RESIDENCIAL,

RELATÓRIO ANALÍTICO - COMPOSIÇÕES DE CUSTOS



OBRA:	Construção de Recinto de Reabilitação, no Centro de Reabilitação de Fauna de Areia Branca/RN	DATA : 05/10/2021	L.S. Hora: 84,03%
REVISÃO:	01	BDI : 29,40%	L.S. Mês: 46,76%
LOCAL:	Rua Peixe Boi nº 71, Praia de Upanema, Areia Branca-RN	REF.	
CLIENTE:	FUNDAÇÃO PARA O DESENVOLVIMENTO DA CIÊNCIA, TECNOLOGIA E INOVAÇÃO DO ESTADO DO RIO GRANDE DO NORTE – FUNCITERN	FONTE	VERSÃO
		CAERN	2020/11 COM DESONERAÇÃO
		ORSE	2021/08
		SBC	2021/09 - Natal
		SEINFRA	027.1 COM DESONERAÇÃO
		SICRO	2021/04 COM DESONERAÇÃO
		SINAPI	2021/08 COM DESONERAÇÃO
		COMPOSIÇÕES PRÓPRIAS	

INCLUINDO SUPORTE E PLACA, CAIXA ELÉTRICA, ELETRODUTO, CABO, RASGO, QUEBRA E CHUMBAMENTO. AF_01/2016 (UN)

SERVICO	FONTE	UNID	COEFICIENTE	PREÇO UNITÁRIO	TOTAL	
91928	CABO DE COBRE FLEXÍVEL ISOLADO, 4 MM², ANTI-CHAMA 450/750 V, PARA CIRCUITOS TERMINAIS - FORNECIMENTO E INSTALAÇÃO. AF_12/2015	SINAPI	M	18,00000000	6,40	115,20
91937	CAIXA OCTOGONAL 3" X 3", PVC, INSTALADA EM LAJE - FORNECIMENTO E INSTALAÇÃO. AF_12/2015	SINAPI	UN	0,37500000	7,55	2,83
91940	CAIXA RETANGULAR 4" X 2" MÉDIA (1,30 M DO PISO), PVC, INSTALADA EM PAREDE - FORNECIMENTO E INSTALAÇÃO. AF_12/2015	SINAPI	UN	1,00000000	10,63	10,63
90466	CHUMBAMENTO LINEAR EM ALVENARIA PARA RAMAIS/DISTRIBUIÇÃO COM DIÂMETROS MENORES OU IGUAIS A 40 MM. AF_05/2015	SINAPI	M	2,20000000	8,82	19,40
91842	ELETRODUTO FLEXÍVEL CORRUGADO, PVC, DN 20 MM (1/2"), PARA CIRCUITOS TERMINAIS, INSTALADO EM LAJE - FORNECIMENTO E INSTALAÇÃO. AF_12/2015	SINAPI	M	4,00000000	4,58	18,32
91852	ELETRODUTO FLEXÍVEL CORRUGADO, PVC, DN 20 MM (1/2"), PARA CIRCUITOS TERMINAIS, INSTALADO EM PAREDE - FORNECIMENTO E INSTALAÇÃO. AF_12/2015	SINAPI	M	2,20000000	6,44	14,17
90456	QUEBRA EM ALVENARIA PARA INSTALAÇÃO DE CAIXA DE TOMADA (4X4 OU 4X2). AF_05/2015	SINAPI	UN	1,00000000	2,76	2,76
90447	RASGO EM ALVENARIA PARA ELETRODUTOS COM DIÂMETROS MENORES OU IGUAIS A 40 MM. AF_05/2015	SINAPI	M	2,20000000	4,91	10,80
91945	SUPORTE PARAFUSADO COM PLACA DE ENCAIXE 4" X 2" ALTO (2,00 M DO PISO) PARA PONTO ELÉTRICO - FORNECIMENTO E INSTALAÇÃO. AF_12/2015	SINAPI	UN	1,00000000	8,26	8,26
TOTAL SERVICOS:					202,37	
VALOR:					202,36	

8.2. 93147 - PONTO DE ILUMINAÇÃO E TOMADA, RESIDENCIAL, INCLUINDO INTERRUPTOR SIMPLES, INTERRUPTOR PARALELO E TOMADA 10A/250V, CAIXA ELÉTRICA, ELETRODUTO, CABO, RASGO, QUEBRA E CHUMBAMENTO (EXCLUINDO LUMINÁRIA E LÂMPADA). AF_01/2016 (UN)

SERVICO	FONTE	UNID	COEFICIENTE	PREÇO UNITÁRIO	TOTAL	
91924	CABO DE COBRE FLEXÍVEL ISOLADO, 1,5 MM², ANTI-CHAMA 450/750 V, PARA CIRCUITOS TERMINAIS - FORNECIMENTO E INSTALAÇÃO. AF_12/2015	SINAPI	M	18,90000000	2,60	49,14
91926	CABO DE COBRE FLEXÍVEL ISOLADO, 2,5 MM², ANTI-CHAMA 450/750 V, PARA CIRCUITOS TERMINAIS - FORNECIMENTO E INSTALAÇÃO. AF_12/2015	SINAPI	M	12,60000000	3,84	48,38
91937	CAIXA OCTOGONAL 3" X 3", PVC, INSTALADA EM LAJE - FORNECIMENTO E INSTALAÇÃO. AF_12/2015	SINAPI	UN	0,37500000	7,55	2,83
91940	CAIXA RETANGULAR 4" X 2" MÉDIA (1,30 M DO PISO), PVC, INSTALADA EM PAREDE - FORNECIMENTO E INSTALAÇÃO. AF_12/2015	SINAPI	UN	1,00000000	10,63	10,63
90466	CHUMBAMENTO LINEAR EM ALVENARIA PARA RAMAIS/DISTRIBUIÇÃO COM DIÂMETROS MENORES OU IGUAIS A 40 MM. AF_05/2015	SINAPI	M	2,20000000	8,82	19,40
91842	ELETRODUTO FLEXÍVEL CORRUGADO, PVC, DN 20 MM (1/2"), PARA CIRCUITOS TERMINAIS, INSTALADO EM LAJE - FORNECIMENTO E INSTALAÇÃO. AF_12/2015	SINAPI	M	2,00000000	4,58	9,16
91852	ELETRODUTO FLEXÍVEL CORRUGADO, PVC, DN 20 MM (1/2"), PARA CIRCUITOS TERMINAIS, INSTALADO EM PAREDE - FORNECIMENTO E INSTALAÇÃO. AF_12/2015	SINAPI	M	2,20000000	6,44	14,17
92035	INTERRUPTOR SIMPLES (1 MÓDULO), INTERRUPTOR PARALELO (1 MÓDULO) E 1 TOMADA DE EMBUTIR 2P+T 10 A, INCLUINDO SUPORTE E PLACA - FORNECIMENTO E INSTALAÇÃO. AF_12/2015	SINAPI	UN	1,00000000	57,38	57,38
90456	QUEBRA EM ALVENARIA PARA INSTALAÇÃO DE CAIXA DE TOMADA (4X4 OU 4X2). AF_05/2015	SINAPI	UN	1,00000000	2,76	2,76
90447	RASGO EM ALVENARIA PARA ELETRODUTOS COM DIÂMETROS MENORES OU IGUAIS A 40 MM. AF_05/2015	SINAPI	M	2,20000000	4,91	10,80
TOTAL SERVICOS:					224,65	
VALOR:					224,64	

RELATÓRIO ANALÍTICO - COMPOSIÇÕES DE CUSTOS



OBRA:	Construção de Recinto de Reabilitação, no Centro de Reabilitação de Fauna de Areia Branca/RN	DATA : 05/10/2021	L.S. Hora: 84,03%
REVISÃO:	01	BDI : 29,40%	L.S. Mês: 46,76%
LOCAL:	Rua Peixe Boi nº 71, Praia de Upanema, Areia Branca-RN	FORNTE	VERSÃO
CLIENTE:	FUNDAÇÃO PARA O DESENVOLVIMENTO DA CIÊNCIA, TECNOLOGIA E INOVAÇÃO DO ESTADO DO RIO GRANDE DO NORTE – FUNCITERN	CAERN	2020/11 COM DESONERAÇÃO
		ORSE	2021/08
		SBC	2021/09 - Natal
		SEINFRA	027.1 COM DESONERAÇÃO
		SICRO	2021/04 COM DESONERAÇÃO
		SINAPI	2021/08 COM DESONERAÇÃO
			COMPOSIÇÕES PRÓPRIAS
		REF.	
			06/2021
			10/2021
			09/2021
			05/2021
			09/2021
			09/2021

VALOR: **224,64**

8.3. 100606 - ASSENTAMENTO DE POSTE DE CONCRETO COM COMPRIMENTO NOMINAL DE 10 M, CARGA NOMINAL DE 1000 DAN, ENGASTAMENTO BASE CONCRETADA COM 1 M DE CONCRETO E 0,6 M DE SOLO (NÃO INCLUI FORNECIMENTO). AF_11/2019 (UN)

MATERIAL	FONTE	UNID	COEFICIENTE	PREÇO UNITÁRIO	TOTAL
00000863	CABO DE COBRE NU 35 MM2 MEIO-DURO	SINAPI	M	10,00000000	39,50
					395,00
TOTAL MATERIAL:					395,00

SERVICO	FONTE	UNID	COEFICIENTE	PREÇO UNITÁRIO	TOTAL
88247	AUXILIAR DE ELETRICISTA COM ENCARGOS COMPLEMENTARES	SINAPI	H	4,57700000	15,63
94962	CONCRETO MAGRO PARA LASTRO, TRAÇO 1:4,5:4,5 (EM MASSA SECA DE CIMENTO/ AREIA MÉDIA/ BRITA 1) - PREPARO MECÂNICO COM BETONEIRA 400 L. AF_05/2021	SINAPI	M3	1,61000000	303,12
88264	ELETRICISTA COM ENCARGOS COMPLEMENTARES	SINAPI	H	14,87500000	20,31
5928	GUINDAUTO HIDRÁULICO, CAPACIDADE MÁXIMA DE CARGA 6200 KG, MOMENTO MÁXIMO DE CARGA 11,7 TM, ALCANCE MÁXIMO HORIZONTAL 9,70 M, INCLUSIVE CAMINHÃO TOCO PBT 16.000 KG, POTÊNCIA DE 189 CV - CHP DIURNO. AF_06/2014	SINAPI	CHP	0,08000000	193,27
					15,46
TOTAL SERVICOS:					877,13

VALOR: **1.272,12**

9.1. 2003864 - ESGOTAMENTO DE ÁGUA COM BOMBA SUBMERSA (H)

EQUIPAMENTOS	QUANT	UTILIZAÇÃO		CUSTO OPERACIONAL		CUSTO HORÁRIO	
		PROD	IMPR	PROD	IMPR		
E9630	Bomba submersível com capacidade de 75 m³/h - 3,6 kW	1,00000000	1,0000	0,0000	0,6125	0,3462	0,6125
E9066	Grupo gerador - 13/14 kVA	1,00000000	1,0000	0,0000	12,0912	2,3743	12,0912
TOTAL EQUIPAMENTOS:						12,7037	

MÃO DE OBRA	UNID	CONSUMO	SALÁRIO HORA	CUSTO HORÁRIO
P9807	Bombeiro hidráulico	h	0,05000000	18,09
P9810	Eletricista	h	0,01000000	13,64

TOTAL MÃO DE OBRA: **1,04**

Custo Horário da Execução: **13,7437**

Produção da Equipe: **1,0000**

Custo Unitário da Execução: **13,7437**

Custo Direto Total: **13,74**

VALOR: **13,74**

10.1. C4646 - CORRIMÃO DUPLA ALTURA EM AÇO INOX DIAM 1 1/2 (M)

MAO DE OBRA	FONTE	UNID	COEFICIENTE	PREÇO UNITÁRIO	TOTAL
I1530	MONTADOR	SEINFRA	H	0,60000000	20,79
I2543	SERVENTE	SEINFRA	H	0,55000000	15,56
TOTAL MAO DE OBRA:					21,03

MATERIAL	FONTE	UNID	COEFICIENTE	PREÇO UNITÁRIO	TOTAL
I8648	BASE DE FIXAÇÃO COM PARAFUSOS	SEINFRA	UN	0,60000000	36,00
TOTAL MATERIAL:					21,60

RELATÓRIO ANALÍTICO - COMPOSIÇÕES DE CUSTOS



OBRA:	Construção de Recinto de Reabilitação, no Centro de Reabilitação de Fauna de Areia Branca/RN	DATA : 05/10/2021	L.S. Hora: 84,03%
REVISÃO:	01	BDI : 29,40%	L.S. Mês: 46,76%
LOCAL:	Rua Peixe Boi nº 71, Praia de Upanema, Areia Branca-RN	FONTE VERSÃO REF.	
CLIENTE:	FUNDAÇÃO PARA O DESENVOLVIMENTO DA CIÊNCIA, TECNOLOGIA E INOVAÇÃO DO ESTADO DO RIO GRANDE DO NORTE – FUNCITERN	CAERN 2020/11 COM DESONERAÇÃO	06/2021
		ORSE 2021/08	10/2021
		SBC 2021/09 - Natal	09/2021
		SEINFRA 027.1 COM DESONERAÇÃO	05/2021
		SICRO 2021/04 COM DESONERAÇÃO	09/2021
		SINAPI 2021/08 COM DESONERAÇÃO	09/2021
		COMPOSIÇÕES PRÓPRIAS	

18647	CURVA AÇO INOX DIAM 1 1/2"	SEINFRA	UN	0,60000000	24,15	14,49
18646	TUBO AÇO INOX DIAM 1 1/2"	SEINFRA	M	2,00000000	178,02	356,04
TOTAL MATERIAL:						392,13
VALOR:						413,16

10.2. 2220077 - LIMPEZA FINAL DE OBRA (M²)

MATERIAL	FONTE	UNID	COEFICIENTE	PREÇO UNITÁRIO	TOTAL	
00000003	ACIDO MURIATICO, DILUIÇAO 10% A 12% PARA USO EM LIMPEZA	SINAPI	L	0,05000000	7,23	0,36
TOTAL MATERIAL:					0,36	
SERVICO	FONTE	UNID	COEFICIENTE	PREÇO UNITÁRIO	TOTAL	
88316	SERVENTE COM ENCARGOS COMPLEMENTARES	SINAPI	H	0,14000000	13,82	1,93
TOTAL SERVICIO:					1,93	
VALOR:					2,29	

11.1. COMP-47094365 - ADMINISTRAÇÃO LOCAL DA OBRA (MÊS)

MAO DE OBRA	FONTE	UNID	COEFICIENTE	PREÇO UNITÁRIO	TOTAL	
12322	ENGENHEIRO	SEINFRA	H	24,00000000	81,92	1.966,08
TOTAL MAO DE OBRA:					1.966,08	
VALOR:					1.966,08	

RELATÓRIO ANALÍTICO - COMPOSIÇÕES AUXILIARES



OBRA:	Construção de Recinto de Reabilitação, no Centro de Reabilitação de Fauna de Areia Branca/RN	DATA : 05/10/2021	L.S. Hora: 84,03%
REVISÃO:	01	BDI : 29,40%	L.S. Mês: 46,76%
LOCAL:	Rua Peixe Boi nº 71, Praia de Upanema, Areia Branca-RN	COMPOSIÇÕES PRÓPRIAS	
CLIENTE:	FUNDAÇÃO PARA O DESENVOLVIMENTO DA CIÊNCIA, TECNOLOGIA E INOVAÇÃO DO ESTADO DO RIO GRANDE DO NORTE – FUNCITERN		

95309 - CURSO DE CAPACITAÇÃO PARA AJUDANTE DE CARPINTEIRO (ENCARGOS COMPLEMENTARES) - HORISTA (H)

MAO DE OBRA	FONTE	UNID	COEFICIENTE	PREÇO UNITÁRIO	TOTAL	
00006117	CARPINTEIRO AUXILIAR	SINAPI	H	0,01050000	9,55	0,10
TOTAL MAO DE OBRA:					0,10	
VALOR:					0,10	

88239 - AJUDANTE DE CARPINTEIRO COM ENCARGOS COMPLEMENTARES (H)

ENCARGOS COMPLEMENTARES	FONTE	UNID	COEFICIENTE	PREÇO UNITÁRIO	TOTAL	
00037370	ALIMENTACAO - HORISTA (COLETADO CAIXA)	SINAPI	H	1,00000000	1,67	1,67
00043483	EPI - FAMILIA CARPINTEIRO DE FORMAS - HORISTA (ENCARGOS COMPLEMENTARES - COLETADO CAIXA)	SINAPI	H	1,00000000	1,05	1,05
00037372	EXAMES - HORISTA (COLETADO CAIXA)	SINAPI	H	1,00000000	0,55	0,55
00043459	FERRAMENTAS - FAMILIA CARPINTEIRO DE FORMAS - HORISTA (ENCARGOS COMPLEMENTARES - COLETADO CAIXA)	SINAPI	H	1,00000000	0,38	0,38
00037373	SEGURO - HORISTA (COLETADO CAIXA)	SINAPI	H	1,00000000	0,06	0,06
00037371	TRANSPORTE - HORISTA (COLETADO CAIXA)	SINAPI	H	1,00000000	0,78	0,78
TOTAL ENCARGOS COMPLEMENTARES:					4,49	

MAO DE OBRA	FONTE	UNID	COEFICIENTE	PREÇO UNITÁRIO	TOTAL	
00006117	CARPINTEIRO AUXILIAR	SINAPI	H	1,00000000	9,55	9,55
TOTAL MAO DE OBRA:					9,55	

SERVICO	FONTE	UNID	COEFICIENTE	PREÇO UNITÁRIO	TOTAL	
95309	CURSO DE CAPACITAÇÃO PARA AJUDANTE DE CARPINTEIRO (ENCARGOS COMPLEMENTARES) - HORISTA	SINAPI	H	1,00000000	0,10	0,10
TOTAL SERVICOS:					0,10	
VALOR:					14,14	

95330 - CURSO DE CAPACITAÇÃO PARA CARPINTEIRO DE FÔRMAS (ENCARGOS COMPLEMENTARES) - HORISTA (H)

MAO DE OBRA	FONTE	UNID	COEFICIENTE	PREÇO UNITÁRIO	TOTAL	
00001213	CARPINTEIRO DE FORMAS	SINAPI	H	0,00820000	12,14	0,10
TOTAL MAO DE OBRA:					0,10	
VALOR:					0,09	

88262 - CARPINTEIRO DE FORMAS COM ENCARGOS COMPLEMENTARES (H)

ENCARGOS COMPLEMENTARES	FONTE	UNID	COEFICIENTE	PREÇO UNITÁRIO	TOTAL	
00037370	ALIMENTACAO - HORISTA (COLETADO CAIXA)	SINAPI	H	1,00000000	1,67	1,67
00043483	EPI - FAMILIA CARPINTEIRO DE FORMAS - HORISTA (ENCARGOS COMPLEMENTARES - COLETADO CAIXA)	SINAPI	H	1,00000000	1,05	1,05
00037372	EXAMES - HORISTA (COLETADO CAIXA)	SINAPI	H	1,00000000	0,55	0,55
00043459	FERRAMENTAS - FAMILIA CARPINTEIRO DE FORMAS - HORISTA (ENCARGOS COMPLEMENTARES - COLETADO CAIXA)	SINAPI	H	1,00000000	0,38	0,38
00037373	SEGURO - HORISTA (COLETADO CAIXA)	SINAPI	H	1,00000000	0,06	0,06
00037371	TRANSPORTE - HORISTA (COLETADO CAIXA)	SINAPI	H	1,00000000	0,78	0,78
TOTAL ENCARGOS COMPLEMENTARES:					4,49	

RELATÓRIO ANALÍTICO - COMPOSIÇÕES AUXILIARES



OBRA:	Construção de Recinto de Reabilitação, no Centro de Reabilitação de Fauna de Areia Branca/RN	DATA : 05/10/2021	L.S. Hora: 84,03%
REVISÃO:	01	BDI : 29,40%	L.S. Mês: 46,76%
LOCAL:	Rua Peixe Boi nº 71, Praia de Upanema, Areia Branca-RN	FONTE	VERSÃO
CLIENTE:	FUNDAÇÃO PARA O DESENVOLVIMENTO DA CIÊNCIA, TECNOLOGIA E INOVAÇÃO DO ESTADO DO RIO GRANDE DO NORTE – FUNCITERN	CAERN	2020/11 COM DESONERAÇÃO
		ORSE	2021/08
		SBC	2021/09 - Natal
		SEINFRA	027.1 COM DESONERAÇÃO
		SICRO	2021/04 COM DESONERAÇÃO
		SINAPI	2021/08 COM DESONERAÇÃO
			COMPOSIÇÕES PRÓPRIAS
			REF.
			06/2021
			10/2021
			09/2021
			05/2021
			09/2021
			09/2021

MAO DE OBRA		FONTE	UNID	COEFICIENTE	PREÇO UNITÁRIO	TOTAL
00001213	CARPINTEIRO DE FORMAS	SINAPI	H	1,00000000	12,14	12,14
TOTAL MAO DE OBRA:						12,14

SERVICO		FONTE	UNID	COEFICIENTE	PREÇO UNITÁRIO	TOTAL
95330	CURSO DE CAPACITAÇÃO PARA CARPINTEIRO DE FÔRMAS (ENCARGOS COMPLEMENTARES) - HORISTA	SINAPI	H	1,00000000	0,09	0,09
TOTAL SERVICOS:						0,09
VALOR:						16,72

95378 - CURSO DE CAPACITAÇÃO PARA SERVENTE (ENCARGOS COMPLEMENTARES) - HORISTA (H)

MAO DE OBRA		FONTE	UNID	COEFICIENTE	PREÇO UNITÁRIO	TOTAL
00006111	SERVENTE DE OBRAS	SINAPI	H	0,01510000	9,21	0,14
TOTAL MAO DE OBRA:						0,14
VALOR:						0,13

88316 - SERVENTE COM ENCARGOS COMPLEMENTARES (H)

ENCARGOS COMPLEMENTARES		FONTE	UNID	COEFICIENTE	PREÇO UNITÁRIO	TOTAL
00037370	ALIMENTACAO - HORISTA (COLETADO CAIXA)	SINAPI	H	1,00000000	1,67	1,67
00043491	EPI - FAMILIA SERVENTE - HORISTA (ENCARGOS COMPLEMENTARES - COLETADO CAIXA)	SINAPI	H	1,00000000	1,01	1,01
00037372	EXAMES - HORISTA (COLETADO CAIXA)	SINAPI	H	1,00000000	0,55	0,55
00043467	FERRAMENTAS - FAMILIA SERVENTE - HORISTA (ENCARGOS COMPLEMENTARES - COLETADO CAIXA)	SINAPI	H	1,00000000	0,41	0,41
00037373	SEGURO - HORISTA (COLETADO CAIXA)	SINAPI	H	1,00000000	0,06	0,06
00037371	TRANSPORTE - HORISTA (COLETADO CAIXA)	SINAPI	H	1,00000000	0,78	0,78
TOTAL ENCARGOS COMPLEMENTARES:						4,48

MAO DE OBRA		FONTE	UNID	COEFICIENTE	PREÇO UNITÁRIO	TOTAL
00006111	SERVENTE DE OBRAS	SINAPI	H	1,00000000	9,21	9,21
TOTAL MAO DE OBRA:						9,21

SERVICO		FONTE	UNID	COEFICIENTE	PREÇO UNITÁRIO	TOTAL
95378	CURSO DE CAPACITAÇÃO PARA SERVENTE (ENCARGOS COMPLEMENTARES) - HORISTA	SINAPI	H	1,00000000	0,13	0,13
TOTAL SERVICOS:						0,13
VALOR:						13,82

94974 - CONCRETO MAGRO PARA LASTRO, TRAÇO 1:4,5:4,5 (EM MASSA SECA DE CIMENTO/ AREIA MÉDIA/ BRITA 1) - PREPARO MANUAL. AF_05/2021 (M3)

MATERIAL		FONTE	UNID	COEFICIENTE	PREÇO UNITÁRIO	TOTAL
00000370	AREIA MEDIA - POSTO JAZIDA/FORNECEDOR (RETIRADO NA JAZIDA, SEM TRANSPORTE)	SINAPI	M3	0,85380000	80,00	68,30
00001379	CIMENTO PORTLAND COMPOSTO CP II-32	SINAPI	KG	218,93000000	0,54	118,22
00004721	PEDRA BRITADA N. 1 (9,5 a 19 MM) POSTO PEDREIRA/FORNECEDOR, SEM FRETE	SINAPI	M3	0,59710000	104,45	62,37
TOTAL MATERIAL:						248,89

SERVICO		FONTE	UNID	COEFICIENTE	PREÇO UNITÁRIO	TOTAL
---------	--	-------	------	-------------	----------------	-------

RELATÓRIO ANALÍTICO - COMPOSIÇÕES AUXILIARES



OBRA:	Construção de Recinto de Reabilitação, no Centro de Reabilitação de Fauna de Areia Branca/RN	DATA : 05/10/2021	L.S. Hora: 84,03%
REVISÃO:	01	BDI : 29,40%	L.S. Mês: 46,76%
LOCAL:	Rua Peixe Boi nº 71, Praia de Upanema, Areia Branca-RN	FORTE	VERSÃO
CLIENTE:	FUNDAÇÃO PARA O DESENVOLVIMENTO DA CIÊNCIA, TECNOLOGIA E INOVAÇÃO DO ESTADO DO RIO GRANDE DO NORTE – FUNCITERN	CAERN	2020/11 COM DESONERAÇÃO
		ORSE	2021/08
		SBC	2021/09 - Natal
		SEINFRA	027.1 COM DESONERAÇÃO
		SICRO	2021/04 COM DESONERAÇÃO
		SINAPI	2021/08 COM DESONERAÇÃO
			COMPOSIÇÕES PRÓPRIAS
			REF.
			06/2021
			10/2021
			09/2021
			05/2021
			09/2021
			09/2021

88316	SERVENTE COM ENCARGOS COMPLEMENTARES	SINAPI	H	6,28580000	13,82	86,87
TOTAL SERVICIO:						86,87
VALOR:						335,74

99062 - MARCAÇÃO DE PONTOS EM GABARITO OU CAVALETE. AF_10/2018 (UN)

MATERIAL	FONTE	UNID	COEFICIENTE	PREÇO UNITÁRIO	TOTAL	
00005068	PREGO DE ACO POLIDO COM CABECA 17 X 21 (2 X 11)	SINAPI	KG	0,00340000	20,34	
TOTAL MATERIAL:					0,07	
SERVICO	FONTE	UNID	COEFICIENTE	PREÇO UNITÁRIO	TOTAL	
88239	AJUDANTE DE CARPINTEIRO COM ENCARGOS COMPLEMENTARES	SINAPI	H	0,03230000	14,14	
88262	CARPINTEIRO DE FORMAS COM ENCARGOS COMPLEMENTARES	SINAPI	H	0,06450000	16,72	
TOTAL SERVICIO:					1,54	
VALOR:						1,58

95360 - CURSO DE CAPACITAÇÃO PARA OPERADOR DE MÁQUINAS E EQUIPAMENTOS (ENCARGOS COMPLEMENTARES) - HORISTA (H)

MAO DE OBRA	FONTE	UNID	COEFICIENTE	PREÇO UNITÁRIO	TOTAL	
00004230	OPERADOR DE MAQUINAS E TRATORES DIVERSOS (TERRAPLANAGEM)	SINAPI	H	0,00820000	18,21	
TOTAL MAO DE OBRA:					0,15	
VALOR:						0,14

88297 - OPERADOR DE MÁQUINAS E EQUIPAMENTOS COM ENCARGOS COMPLEMENTARES (H)

ENCARGOS COMPLEMENTARES	FONTE	UNID	COEFICIENTE	PREÇO UNITÁRIO	TOTAL	
00037370	ALIMENTACAO - HORISTA (COLETADO CAIXA)	SINAPI	H	1,00000000	1,67	
00043488	EPI - FAMILIA OPERADOR ESCAVADEIRA - HORISTA (ENCARGOS COMPLEMENTARES - COLETADO CAIXA)	SINAPI	H	1,00000000	0,63	
00037372	EXAMES - HORISTA (COLETADO CAIXA)	SINAPI	H	1,00000000	0,55	
00043464	FERRAMENTAS - FAMILIA OPERADOR ESCAVADEIRA - HORISTA (ENCARGOS COMPLEMENTARES - COLETADO CAIXA)	SINAPI	H	1,00000000	0,01	
00037373	SEGURO - HORISTA (COLETADO CAIXA)	SINAPI	H	1,00000000	0,06	
00037371	TRANSPORTE - HORISTA (COLETADO CAIXA)	SINAPI	H	1,00000000	0,78	
TOTAL ENCARGOS COMPLEMENTARES:					3,70	
MAO DE OBRA	FONTE	UNID	COEFICIENTE	PREÇO UNITÁRIO	TOTAL	
00004230	OPERADOR DE MAQUINAS E TRATORES DIVERSOS (TERRAPLANAGEM)	SINAPI	H	1,00000000	18,21	
TOTAL MAO DE OBRA:					18,21	
SERVICO	FONTE	UNID	COEFICIENTE	PREÇO UNITÁRIO	TOTAL	
95360	CURSO DE CAPACITAÇÃO PARA OPERADOR DE MÁQUINAS E EQUIPAMENTOS (ENCARGOS COMPLEMENTARES) - HORISTA	SINAPI	H	1,00000000	0,14	
TOTAL SERVICIO:					0,14	
VALOR:						22,05

91688 - SERRA CIRCULAR DE BANCADA COM MOTOR ELÉTRICO POTÊNCIA DE 5HP, COM COIFA PARA DISCO 10" - DEPRECIAÇÃO. AF_08/2015 (H)

RELATÓRIO ANALÍTICO - COMPOSIÇÕES AUXILIARES



OBRA:	Construção de Recinto de Reabilitação, no Centro de Reabilitação de Fauna de Areia Branca/RN	DATA : 05/10/2021	L.S. Hora: 84,03%
REVISÃO:	01	BDI : 29,40%	L.S. Mês: 46,76%
LOCAL:	Rua Peixe Boi nº 71, Praia de Upanema, Areia Branca-RN	REF.:	
CLIENTE:	FUNDAÇÃO PARA O DESENVOLVIMENTO DA CIÊNCIA, TECNOLOGIA E INOVAÇÃO DO ESTADO DO RIO GRANDE DO NORTE – FUNCITERN	FONTE	VERSÃO
		CAERN	2020/11 COM DESONERAÇÃO
		ORSE	2021/08
		SBC	2021/09 - Natal
		SEINFRA	027.1 COM DESONERAÇÃO
		SICRO	2021/04 COM DESONERAÇÃO
		SINAPI	2021/08 COM DESONERAÇÃO
			COMPOSIÇÕES PRÓPRIAS

EQUIPAMENTO	FONTE	UNID	COEFICIENTE	PREÇO UNITÁRIO	TOTAL
00014618	SERRA CIRCULAR DE BANCADA COM MOTOR ELETRICO, POTENCIA DE *1600* W, PARA DISCO DE DIAMETRO DE 10" (250 MM)	SINAPI	UN	0,00007200	1.242,15
TOTAL EQUIPAMENTO:					0,09
VALOR:					0,08

91689 - SERRA CIRCULAR DE BANCADA COM MOTOR ELÉTRICO POTÊNCIA DE 5HP, COM COIFA PARA DISCO 10" - JUROS. AF_08/2015 (H)

EQUIPAMENTO	FONTE	UNID	COEFICIENTE	PREÇO UNITÁRIO	TOTAL
00014618	SERRA CIRCULAR DE BANCADA COM MOTOR ELETRICO, POTENCIA DE *1600* W, PARA DISCO DE DIAMETRO DE 10" (250 MM)	SINAPI	UN	0,00001440	1.242,15
TOTAL EQUIPAMENTO:					0,02
VALOR:					0,01

91693 - SERRA CIRCULAR DE BANCADA COM MOTOR ELÉTRICO POTÊNCIA DE 5HP, COM COIFA PARA DISCO 10" - CHI DIURNO. AF_08/2015 (CHI)

SERVICO	FONTE	UNID	COEFICIENTE	PREÇO UNITÁRIO	TOTAL
88297	OPERADOR DE MÁQUINAS E EQUIPAMENTOS COM ENCARGOS COMPLEMENTARES	SINAPI	H	1,00000000	22,05
91688	SERRA CIRCULAR DE BANCADA COM MOTOR ELÉTRICO POTÊNCIA DE 5HP, COM COIFA PARA DISCO 10" - DEPRECIAÇÃO. AF_08/2015	SINAPI	H	1,00000000	0,08
91689	SERRA CIRCULAR DE BANCADA COM MOTOR ELÉTRICO POTÊNCIA DE 5HP, COM COIFA PARA DISCO 10" - JUROS. AF_08/2015	SINAPI	H	1,00000000	0,01
TOTAL SERVICIO:					22,14
VALOR:					22,14

91690 - SERRA CIRCULAR DE BANCADA COM MOTOR ELÉTRICO POTÊNCIA DE 5HP, COM COIFA PARA DISCO 10" - MANUTENÇÃO. AF_08/2015 (H)

EQUIPAMENTO	FONTE	UNID	COEFICIENTE	PREÇO UNITÁRIO	TOTAL
00014618	SERRA CIRCULAR DE BANCADA COM MOTOR ELETRICO, POTENCIA DE *1600* W, PARA DISCO DE DIAMETRO DE 10" (250 MM)	SINAPI	UN	0,00005000	1.242,15
TOTAL EQUIPAMENTO:					0,06
VALOR:					0,06

91691 - SERRA CIRCULAR DE BANCADA COM MOTOR ELÉTRICO POTÊNCIA DE 5HP, COM COIFA PARA DISCO 10" - MATERIAIS NA OPERAÇÃO. AF_08/2015 (H)

GERAL	FONTE	UNID	COEFICIENTE	PREÇO UNITÁRIO	TOTAL
00002705	ENERGIA ELETRICA ATE 2000 KWH INDUSTRIAL, SEM DEMANDA	SINAPI	KW/H	3,17000000	0,72
TOTAL GERAL:					2,28
VALOR:					2,28

91692 - SERRA CIRCULAR DE BANCADA COM MOTOR ELÉTRICO POTÊNCIA DE 5HP, COM COIFA PARA DISCO 10" - CHP DIURNO. AF_08/2015 (CHP)

SERVICO	FONTE	UNID	COEFICIENTE	PREÇO UNITÁRIO	TOTAL
88297	OPERADOR DE MÁQUINAS E EQUIPAMENTOS COM ENCARGOS COMPLEMENTARES	SINAPI	H	1,00000000	22,05

RELATÓRIO ANALÍTICO - COMPOSIÇÕES AUXILIARES



OBRA:	Construção de Recinto de Reabilitação, no Centro de Reabilitação de Fauna de Areia Branca/RN	DATA : 05/10/2021	L.S. Hora: 84,03%
REVISÃO:	01	BDI : 29,40%	L.S. Mês: 46,76%
LOCAL:	Rua Peixe Boi nº 71, Praia de Upanema, Areia Branca-RN	FONTE	VERSÃO
CLIENTE:	FUNDAÇÃO PARA O DESENVOLVIMENTO DA CIÊNCIA, TECNOLOGIA E INOVAÇÃO DO ESTADO DO RIO GRANDE DO NORTE – FUNCITERN	CAERN	2020/11 COM DESONERAÇÃO
		ORSE	2021/08
		SBC	2021/09 - Natal
		SEINFRA	027.1 COM DESONERAÇÃO
		SICRO	2021/04 COM DESONERAÇÃO
		SINAPI	2021/08 COM DESONERAÇÃO
			COMPOSIÇÕES PRÓPRIAS
		REF.	
			06/2021
			10/2021
			09/2021
			05/2021
			09/2021
			09/2021

91688	SERRA CIRCULAR DE BANCADA COM MOTOR ELÉTRICO POTÊNCIA DE 5HP, COM COIFA PARA DISCO 10" - DEPRECIÇÃO. AF_08/2015	SINAPI	H	1,00000000	0,08	0,08
91689	SERRA CIRCULAR DE BANCADA COM MOTOR ELÉTRICO POTÊNCIA DE 5HP, COM COIFA PARA DISCO 10" - JUROS. AF_08/2015	SINAPI	H	1,00000000	0,01	0,01
91690	SERRA CIRCULAR DE BANCADA COM MOTOR ELÉTRICO POTÊNCIA DE 5HP, COM COIFA PARA DISCO 10" - MANUTENÇÃO. AF_08/2015	SINAPI	H	1,00000000	0,06	0,06
91691	SERRA CIRCULAR DE BANCADA COM MOTOR ELÉTRICO POTÊNCIA DE 5HP, COM COIFA PARA DISCO 10" - MATERIAIS NA OPERAÇÃO. AF_08/2015	SINAPI	H	1,00000000	2,28	2,28
TOTAL SERVIÇO:						24,48
VALOR:						24,48

95260 - COMPACTADOR DE SOLOS DE PERCUSÃO (SOQUETE) COM MOTOR A GASOLINA, POTÊNCIA 3 CV - DEPRECIÇÃO. AF_09/2016 (H)

EQUIPAMENTO	FONTE	UNID	COEFICIENTE	PREÇO UNITÁRIO	TOTAL	
00011281	COMPACTADOR DE SOLO A PERCUSSAO (SOQUETE), COM MOTOR GASOLINA DE 4 TEMPOS, PESO ENTRE 55 E 65 KG, FORÇA DE IMPACTO DE 1.000 A 1.500 KGF, FREQUENCIA DE 600 A 700 GOLPES POR MINUTO, VELOCIDADE DE TRABALHO ENTRE 10 E 15 M/MIN, POTENCIA ENTRE 2,00 E 3,00 HP	SINAPI	UN	0,00005330	10.399,50	0,55
TOTAL EQUIPAMENTO:					0,55	
VALOR:					0,55	

95261 - COMPACTADOR DE SOLOS DE PERCUSÃO (SOQUETE) COM MOTOR A GASOLINA, POTÊNCIA 3 CV - JUROS. AF_09/2016 (H)

EQUIPAMENTO	FONTE	UNID	COEFICIENTE	PREÇO UNITÁRIO	TOTAL	
00011616	MARTELO DEMOLIDOR PNEUMATICO MANUAL, PADRAO, PESO DE 32 KG	SINAPI	UN	0,00000740	19.217,56	0,14
TOTAL EQUIPAMENTO:					0,14	
VALOR:					0,14	

95265 - COMPACTADOR DE SOLOS DE PERCUSÃO (SOQUETE) COM MOTOR A GASOLINA, POTÊNCIA 3 CV - CHI DIURNO. AF_09/2016 (CHI)

SERVIÇO	FONTE	UNID	COEFICIENTE	PREÇO UNITÁRIO	TOTAL	
95260	COMPACTADOR DE SOLOS DE PERCUSÃO (SOQUETE) COM MOTOR A GASOLINA, POTÊNCIA 3 CV - DEPRECIÇÃO. AF_09/2016	SINAPI	H	1,00000000	0,55	0,55
95261	COMPACTADOR DE SOLOS DE PERCUSÃO (SOQUETE) COM MOTOR A GASOLINA, POTÊNCIA 3 CV - JUROS. AF_09/2016	SINAPI	H	1,00000000	0,14	0,14
TOTAL SERVIÇO:					0,69	
VALOR:					0,69	

95262 - COMPACTADOR DE SOLOS DE PERCUSÃO (SOQUETE) COM MOTOR A GASOLINA, POTÊNCIA 3 CV - MANUTENÇÃO. AF_09/2016 (H)

EQUIPAMENTO	FONTE	UNID	COEFICIENTE	PREÇO UNITÁRIO	TOTAL	
00011616	MARTELO DEMOLIDOR PNEUMATICO MANUAL, PADRAO, PESO DE 32 KG	SINAPI	UN	0,00006670	19.217,56	1,28
TOTAL EQUIPAMENTO:					1,28	
VALOR:					1,28	

95263 - COMPACTADOR DE SOLOS DE PERCUSÃO (SOQUETE) COM MOTOR A GASOLINA, POTÊNCIA 3 CV - MATERIAIS NA OPERAÇÃO. AF_09/2016 (H)

RELATÓRIO ANALÍTICO - COMPOSIÇÕES AUXILIARES



OBRA:	Construção de Recinto de Reabilitação, no Centro de Reabilitação de Fauna de Areia Branca/RN	DATA : 05/10/2021	L.S. Hora: 84,03%
REVISÃO:	01	BDI : 29,40%	L.S. Mês: 46,76%
LOCAL:	Rua Peixe Boi nº 71, Praia de Upanema, Areia Branca-RN	COMPOSIÇÕES PRÓPRIAS	
CLIENTE:	FUNDAÇÃO PARA O DESENVOLVIMENTO DA CIÊNCIA, TECNOLOGIA E INOVAÇÃO DO ESTADO DO RIO GRANDE DO NORTE – FUNCITERN		

FONTE	VERSÃO	REF.
CAERN	2020/11 COM DESONERAÇÃO	06/2021
ORSE	2021/08	10/2021
SBC	2021/09 - Natal	09/2021
SEINFRA	027.1 COM DESONERAÇÃO	05/2021
SICRO	2021/04 COM DESONERAÇÃO	09/2021
SINAPI	2021/08 COM DESONERAÇÃO	09/2021

MATERIAL	FONTE	UNID	COEFICIENTE	PREÇO UNITÁRIO	TOTAL
00004222	GASOLINA COMUM	SINAPI	L	0,77000000	6,14
TOTAL MATERIAL:					4,73
VALOR:					4,72

95264 - COMPACTADOR DE SOLOS DE PERCUSÃO (SOQUETE) COM MOTOR A GASOLINA, POTÊNCIA 3 CV - CHP DIURNO. AF_09/2016 (CHP)

SERVICO	FONTE	UNID	COEFICIENTE	PREÇO UNITÁRIO	TOTAL
95260	COMPACTADOR DE SOLOS DE PERCUSÃO (SOQUETE) COM MOTOR A GASOLINA, POTÊNCIA 3 CV - DEPRECIÇÃO. AF_09/2016	SINAPI	H	1,00000000	0,55
95261	COMPACTADOR DE SOLOS DE PERCUSÃO (SOQUETE) COM MOTOR A GASOLINA, POTÊNCIA 3 CV - JUROS. AF_09/2016	SINAPI	H	1,00000000	0,14
95262	COMPACTADOR DE SOLOS DE PERCUSÃO (SOQUETE) COM MOTOR A GASOLINA, POTÊNCIA 3 CV - MANUTENÇÃO. AF_09/2016	SINAPI	H	1,00000000	1,28
95263	COMPACTADOR DE SOLOS DE PERCUSÃO (SOQUETE) COM MOTOR A GASOLINA, POTÊNCIA 3 CV - MATERIAIS NA OPERAÇÃO. AF_09/2016	SINAPI	H	1,00000000	4,72
TOTAL SERVICIO:					6,69
VALOR:					6,69

95371 - CURSO DE CAPACITAÇÃO PARA PEDREIRO (ENCARGOS COMPLEMENTARES) - HORISTA (H)

MAO DE OBRA	FONTE	UNID	COEFICIENTE	PREÇO UNITÁRIO	TOTAL
00004750	PEDREIRO	SINAPI	H	0,01510000	12,14
TOTAL MAO DE OBRA:					0,18
VALOR:					0,18

88309 - PEDREIRO COM ENCARGOS COMPLEMENTARES (H)

ENCARGOS COMPLEMENTARES	FONTE	UNID	COEFICIENTE	PREÇO UNITÁRIO	TOTAL
00037370	ALIMENTACAO - HORISTA (COLETADO CAIXA)	SINAPI	H	1,00000000	1,67
00043489	EPI - FAMILIA PEDREIRO - HORISTA (ENCARGOS COMPLEMENTARES - COLETADO CAIXA)	SINAPI	H	1,00000000	0,95
00037372	EXAMES - HORISTA (COLETADO CAIXA)	SINAPI	H	1,00000000	0,55
00043465	FERRAMENTAS - FAMILIA PEDREIRO - HORISTA (ENCARGOS COMPLEMENTARES - COLETADO CAIXA)	SINAPI	H	1,00000000	0,58
00037373	SEGURO - HORISTA (COLETADO CAIXA)	SINAPI	H	1,00000000	0,06
00037371	TRANSPORTE - HORISTA (COLETADO CAIXA)	SINAPI	H	1,00000000	0,78
TOTAL ENCARGOS COMPLEMENTARES:					4,59

MAO DE OBRA	FONTE	UNID	COEFICIENTE	PREÇO UNITÁRIO	TOTAL
00004750	PEDREIRO	SINAPI	H	1,00000000	12,14
TOTAL MAO DE OBRA:					12,14

SERVICO	FONTE	UNID	COEFICIENTE	PREÇO UNITÁRIO	TOTAL
95371	CURSO DE CAPACITAÇÃO PARA PEDREIRO (ENCARGOS COMPLEMENTARES) - HORISTA	SINAPI	H	1,00000000	0,18
TOTAL SERVICIO:					0,18
VALOR:					16,91

RELATÓRIO ANALÍTICO - COMPOSIÇÕES AUXILIARES



OBRA:	Construção de Recinto de Reabilitação, no Centro de Reabilitação de Fauna de Areia Branca/RN	DATA : 05/10/2021	L.S. Hora: 84,03%
REVISÃO:	01	BDI : 29,40%	L.S. Mês: 46,76%
LOCAL:	Rua Peixe Boi nº 71, Praia de Upanema, Areia Branca-RN	FONTE	VERSÃO
CLIENTE:	FUNDAÇÃO PARA O DESENVOLVIMENTO DA CIÊNCIA, TECNOLOGIA E INOVAÇÃO DO ESTADO DO RIO GRANDE DO NORTE – FUNCITERN	CAERN	2020/11 COM DESONERAÇÃO
		ORSE	2021/08
		SBC	2021/09 - Natal
		SEINFRA	027.1 COM DESONERAÇÃO
		SICRO	2021/04 COM DESONERAÇÃO
		SINAPI	2021/08 COM DESONERAÇÃO
			COMPOSIÇÕES PRÓPRIAS
			REF.
			06/2021
			10/2021
			09/2021
			05/2021
			09/2021
			09/2021

91380 - CAMINHÃO BASCULANTE 10 M3, TRUCADO CABINE SIMPLES, PESO BRUTO TOTAL 23.000 KG, CARGA ÚTIL MÁXIMA 15.935 KG, DISTÂNCIA ENTRE EIXOS 4,80 M, POTÊNCIA 230 CV INCLUSIVE CAÇAMBA METÁLICA - DEPRECIAÇÃO. AF_06/2014 (H)

EQUIPAMENTO	FONTE	UNID	COEFICIENTE	PREÇO UNITÁRIO	TOTAL
00037734	CACAMBA METALICA BASCULANTE COM CAPACIDADE DE 10 M3 (INCLUI MONTAGEM, NAO INCLUI CAMINHAO)	SINAPI	UN	0,00004000	68.750,61
00037747	CAMINHÃO TRUCADO, PESO BRUTO TOTAL 23000 KG, CARGA UTIL MAXIMA 15935 KG, DISTANCIA ENTRE EIXOS 4,80 M, POTENCIA 230 CV (INCLUI CABINE E CHASSI, NAO INCLUI CARROCERIA)	SINAPI	UN	0,00004000	529.754,42
TOTAL EQUIPAMENTO:					23,94
VALOR:					23,94

91382 - CAMINHÃO BASCULANTE 10 M3, TRUCADO CABINE SIMPLES, PESO BRUTO TOTAL 23.000 KG, CARGA ÚTIL MÁXIMA 15.935 KG, DISTÂNCIA ENTRE EIXOS 4,80 M, POTÊNCIA 230 CV INCLUSIVE CAÇAMBA METÁLICA - IMPOSTOS E SEGUROS. AF_06/2014 (H)

EQUIPAMENTO	FONTE	UNID	COEFICIENTE	PREÇO UNITÁRIO	TOTAL
00037734	CACAMBA METALICA BASCULANTE COM CAPACIDADE DE 10 M3 (INCLUI MONTAGEM, NAO INCLUI CAMINHAO)	SINAPI	UN	0,00000290	68.750,61
00037747	CAMINHÃO TRUCADO, PESO BRUTO TOTAL 23000 KG, CARGA UTIL MAXIMA 15935 KG, DISTANCIA ENTRE EIXOS 4,80 M, POTENCIA 230 CV (INCLUI CABINE E CHASSI, NAO INCLUI CARROCERIA)	SINAPI	UN	0,00000290	529.754,42
TOTAL EQUIPAMENTO:					1,74
VALOR:					1,72

91381 - CAMINHÃO BASCULANTE 10 M3, TRUCADO CABINE SIMPLES, PESO BRUTO TOTAL 23.000 KG, CARGA ÚTIL MÁXIMA 15.935 KG, DISTÂNCIA ENTRE EIXOS 4,80 M, POTÊNCIA 230 CV INCLUSIVE CAÇAMBA METÁLICA - JUROS. AF_06/2014 (H)

EQUIPAMENTO	FONTE	UNID	COEFICIENTE	PREÇO UNITÁRIO	TOTAL
00037734	CACAMBA METALICA BASCULANTE COM CAPACIDADE DE 10 M3 (INCLUI MONTAGEM, NAO INCLUI CAMINHAO)	SINAPI	UN	0,00000740	68.750,61
00037747	CAMINHÃO TRUCADO, PESO BRUTO TOTAL 23000 KG, CARGA UTIL MAXIMA 15935 KG, DISTANCIA ENTRE EIXOS 4,80 M, POTENCIA 230 CV (INCLUI CABINE E CHASSI, NAO INCLUI CARROCERIA)	SINAPI	UN	0,00000740	529.754,42
TOTAL EQUIPAMENTO:					4,43
VALOR:					4,42

95346 - CURSO DE CAPACITAÇÃO PARA MOTORISTA DE BASCULANTE (ENCARGOS COMPLEMENTARES) - HORISTA (H)

MAO DE OBRA	FONTE	UNID	COEFICIENTE	PREÇO UNITÁRIO	TOTAL
00020020	MOTORISTA DE CAMINHÃO-BASCULANTE	SINAPI	H	0,00360000	16,63
TOTAL MAO DE OBRA:					0,06
VALOR:					0,05

88281 - MOTORISTA DE BASCULANTE COM ENCARGOS COMPLEMENTARES (H)

ENCARGOS COMPLEMENTARES	FONTE	UNID	COEFICIENTE	PREÇO UNITÁRIO	TOTAL
00037370	ALIMENTACAO - HORISTA (COLETADO CAIXA)	SINAPI	H	1,00000000	1,67
00043488	EPI - FAMILIA OPERADOR ESCAVADEIRA - HORISTA (ENCARGOS COMPLEMENTARES - COLETADO CAIXA)	SINAPI	H	1,00000000	0,63
00037372	EXAMES - HORISTA (COLETADO CAIXA)	SINAPI	H	1,00000000	0,55
00043464	FERRAMENTAS - FAMILIA OPERADOR ESCAVADEIRA - HORISTA (ENCARGOS COMPLEMENTARES - COLETADO CAIXA)	SINAPI	H	1,00000000	0,01
00037373	SEGURO - HORISTA (COLETADO CAIXA)	SINAPI	H	1,00000000	0,06

RELATÓRIO ANALÍTICO - COMPOSIÇÕES AUXILIARES



OBRA:	Construção de Recinto de Reabilitação, no Centro de Reabilitação de Fauna de Areia Branca/RN	DATA : 05/10/2021	L.S. Hora: 84,03%
REVISÃO:	01	BDI : 29,40%	L.S. Mês: 46,76%
LOCAL:	Rua Peixe Boi nº 71, Praia de Upanema, Areia Branca-RN	REF.:	
CLIENTE:	FUNDAÇÃO PARA O DESENVOLVIMENTO DA CIÊNCIA, TECNOLOGIA E INOVAÇÃO DO ESTADO DO RIO GRANDE DO NORTE – FUNCITERN	FONTE	VERSÃO
		CAERN	2020/11 COM DESONERAÇÃO
		ORSE	2021/08
		SBC	2021/09 - Natal
		SEINFRA	027.1 COM DESONERAÇÃO
		SICRO	2021/04 COM DESONERAÇÃO
		SINAPI	2021/08 COM DESONERAÇÃO
			COMPOSIÇÕES PRÓPRIAS

00037371	TRANSPORTE - HORISTA (COLETADO CAIXA)	SINAPI	H	1,00000000	0,78	0,78
TOTAL ENCARGOS COMPLEMENTARES:						3,70

MAO DE OBRA	FONTE	UNID	COEFICIENTE	PREÇO UNITÁRIO	TOTAL	
00020020	MOTORISTA DE CAMINHAO-BASCULANTE	SINAPI	H	1,00000000	16,63	16,63
TOTAL MAO DE OBRA:						16,63

SERVICO	FONTE	UNID	COEFICIENTE	PREÇO UNITÁRIO	TOTAL	
95346	CURSO DE CAPACITAÇÃO PARA MOTORISTA DE BASCULANTE (ENCARGOS COMPLEMENTARES) - HORISTA	SINAPI	H	1,00000000	0,05	0,05
TOTAL SERVICOS:						0,05
VALOR:						20,38

91387 - CAMINHÃO BASCULANTE 10 M3, TRUCADO CABINE SIMPLES, PESO BRUTO TOTAL 23.000 KG, CARGA ÚTIL MÁXIMA 15.935 KG, DISTÂNCIA ENTRE EIXOS 4,80 M, POTÊNCIA 230 CV INCLUSIVE CAÇAMBA METÁLICA - CHI DIURNO. AF_06/2014 (CHI)

SERVICO	FONTE	UNID	COEFICIENTE	PREÇO UNITÁRIO	TOTAL	
91380	CAMINHÃO BASCULANTE 10 M3, TRUCADO CABINE SIMPLES, PESO BRUTO TOTAL 23.000 KG, CARGA ÚTIL MÁXIMA 15.935 KG, DISTÂNCIA ENTRE EIXOS 4,80 M, POTÊNCIA 230 CV INCLUSIVE CAÇAMBA METÁLICA - DEPRECIAÇÃO. AF_06/2014	SINAPI	H	1,00000000	23,94	23,94
91382	CAMINHÃO BASCULANTE 10 M3, TRUCADO CABINE SIMPLES, PESO BRUTO TOTAL 23.000 KG, CARGA ÚTIL MÁXIMA 15.935 KG, DISTÂNCIA ENTRE EIXOS 4,80 M, POTÊNCIA 230 CV INCLUSIVE CAÇAMBA METÁLICA - IMPOSTOS E SEGUROS. AF_06/2014	SINAPI	H	1,00000000	1,72	1,72
91381	CAMINHÃO BASCULANTE 10 M3, TRUCADO CABINE SIMPLES, PESO BRUTO TOTAL 23.000 KG, CARGA ÚTIL MÁXIMA 15.935 KG, DISTÂNCIA ENTRE EIXOS 4,80 M, POTÊNCIA 230 CV INCLUSIVE CAÇAMBA METÁLICA - JUROS. AF_06/2014	SINAPI	H	1,00000000	4,42	4,42
88281	MOTORISTA DE BASCULANTE COM ENCARGOS COMPLEMENTARES	SINAPI	H	1,00000000	20,38	20,38
TOTAL SERVICOS:						50,46
VALOR:						50,46

91383 - CAMINHÃO BASCULANTE 10 M3, TRUCADO CABINE SIMPLES, PESO BRUTO TOTAL 23.000 KG, CARGA ÚTIL MÁXIMA 15.935 KG, DISTÂNCIA ENTRE EIXOS 4,80 M, POTÊNCIA 230 CV INCLUSIVE CAÇAMBA METÁLICA - MANUTENÇÃO. AF_06/2014 (H)

EQUIPAMENTO	FONTE	UNID	COEFICIENTE	PREÇO UNITÁRIO	TOTAL	
00037734	CAÇAMBA METALICA BASCULANTE COM CAPACIDADE DE 10 M3 (INCLUI MONTAGEM, NAO INCLUI CAMINHAO)	SINAPI	UN	0,00007500	68.750,61	5,16
00037747	CAMINHAO TRUCADO, PESO BRUTO TOTAL 23000 KG, CARGA UTIL MAXIMA 15935 KG, DISTANCIA ENTRE EIXOS 4,80 M, POTENCIA 230 CV (INCLUI CABINE E CHASSI, NAO INCLUI CARROCERIA)	SINAPI	UN	0,00007500	529.754,42	39,73
TOTAL EQUIPAMENTO:						44,89
VALOR:						44,88

91384 - CAMINHÃO BASCULANTE 10 M3, TRUCADO CABINE SIMPLES, PESO BRUTO TOTAL 23.000 KG, CARGA ÚTIL MÁXIMA 15.935 KG, DISTÂNCIA ENTRE EIXOS 4,80 M, POTÊNCIA 230 CV INCLUSIVE CAÇAMBA METÁLICA - MATERIAIS NA OPERAÇÃO. AF_06/2014 (H)

MATERIAL	FONTE	UNID	COEFICIENTE	PREÇO UNITÁRIO	TOTAL	
00004221	OLEO DIESEL COMBUSTIVEL COMUM	SINAPI	L	23,70000000	4,72	111,86
TOTAL MATERIAL:						111,86
VALOR:						111,86

91386 - CAMINHÃO BASCULANTE 10 M3, TRUCADO CABINE SIMPLES, PESO BRUTO TOTAL 23.000 KG, CARGA ÚTIL MÁXIMA 15.935 KG, DISTÂNCIA ENTRE EIXOS 4,80 M, POTÊNCIA 230 CV INCLUSIVE CAÇAMBA METÁLICA - CHP DIURNO. AF_06/2014 (CHP)

RELATÓRIO ANALÍTICO - COMPOSIÇÕES AUXILIARES



OBRA:	Construção de Recinto de Reabilitação, no Centro de Reabilitação de Fauna de Areia Branca/RN	DATA : 05/10/2021	L.S. Hora: 84,03%
REVISÃO:	01	BDI : 29,40%	L.S. Mês: 46,76%
LOCAL:	Rua Peixe Boi nº 71, Praia de Upanema, Areia Branca-RN	COMPOSIÇÕES PRÓPRIAS	
CLIENTE:	FUNDAÇÃO PARA O DESENVOLVIMENTO DA CIÊNCIA, TECNOLOGIA E INOVAÇÃO DO ESTADO DO RIO GRANDE DO NORTE – FUNCITERN		

SERVICO	DESCRICAÇÃO	FONTE	UNID	COEFICIENTE	PREÇO UNITÁRIO	TOTAL
91380	CAMINHÃO BASCULANTE 10 M3, TRUCADO CABINE SIMPLES, PESO BRUTO TOTAL 23.000 KG, CARGA ÚTIL MÁXIMA 15.935 KG, DISTÂNCIA ENTRE EIXOS 4,80 M, POTÊNCIA 230 CV INCLUSIVE CAÇAMBA METÁLICA - DEPRECIÇÃO. AF_06/2014	SINAPI	H	1,00000000	23,94	23,94
91382	CAMINHÃO BASCULANTE 10 M3, TRUCADO CABINE SIMPLES, PESO BRUTO TOTAL 23.000 KG, CARGA ÚTIL MÁXIMA 15.935 KG, DISTÂNCIA ENTRE EIXOS 4,80 M, POTÊNCIA 230 CV INCLUSIVE CAÇAMBA METÁLICA - IMPOSTOS E SEGUROS. AF_06/2014	SINAPI	H	1,00000000	1,72	1,72
91381	CAMINHÃO BASCULANTE 10 M3, TRUCADO CABINE SIMPLES, PESO BRUTO TOTAL 23.000 KG, CARGA ÚTIL MÁXIMA 15.935 KG, DISTÂNCIA ENTRE EIXOS 4,80 M, POTÊNCIA 230 CV INCLUSIVE CAÇAMBA METÁLICA - JUROS. AF_06/2014	SINAPI	H	1,00000000	4,42	4,42
91383	CAMINHÃO BASCULANTE 10 M3, TRUCADO CABINE SIMPLES, PESO BRUTO TOTAL 23.000 KG, CARGA ÚTIL MÁXIMA 15.935 KG, DISTÂNCIA ENTRE EIXOS 4,80 M, POTÊNCIA 230 CV INCLUSIVE CAÇAMBA METÁLICA - MANUTENÇÃO. AF_06/2014	SINAPI	H	1,00000000	44,88	44,88
91384	CAMINHÃO BASCULANTE 10 M3, TRUCADO CABINE SIMPLES, PESO BRUTO TOTAL 23.000 KG, CARGA ÚTIL MÁXIMA 15.935 KG, DISTÂNCIA ENTRE EIXOS 4,80 M, POTÊNCIA 230 CV INCLUSIVE CAÇAMBA METÁLICA - MATERIAIS NA OPERAÇÃO. AF_06/2014	SINAPI	H	1,00000000	111,86	111,86
88281	MOTORISTA DE BASCULANTE COM ENCARGOS COMPLEMENTARES	SINAPI	H	1,00000000	20,38	20,38
TOTAL SERVIÇO:						207,20
VALOR:						207,20

5627 - ESCAVADEIRA HIDRÁULICA SOBRE ESTEIRAS, CAÇAMBA 0,80 M3, PESO OPERACIONAL 17 T, POTENCIA BRUTA 111 HP - DEPRECIÇÃO. AF_06/2014 (H)

EQUIPAMENTO	DESCRICAÇÃO	FONTE	UNID	COEFICIENTE	PREÇO UNITÁRIO	TOTAL
00010685	ESCAVADEIRA HIDRAULICA SOBRE ESTEIRAS, CACAMBA 0,80M3, PESO OPERACIONAL 17T, POTENCIA BRUTA 111HP	SINAPI	UN	0,00005600	600.000,00	33,60
TOTAL EQUIPAMENTO:						33,60
VALOR:						33,60

5628 - ESCAVADEIRA HIDRÁULICA SOBRE ESTEIRAS, CAÇAMBA 0,80 M3, PESO OPERACIONAL 17 T, POTENCIA BRUTA 111 HP - JUROS. AF_06/2014 (H)

EQUIPAMENTO	DESCRICAÇÃO	FONTE	UNID	COEFICIENTE	PREÇO UNITÁRIO	TOTAL
00010685	ESCAVADEIRA HIDRAULICA SOBRE ESTEIRAS, CACAMBA 0,80M3, PESO OPERACIONAL 17T, POTENCIA BRUTA 111HP	SINAPI	UN	0,00000760	600.000,00	4,56
TOTAL EQUIPAMENTO:						4,56
VALOR:						4,56

95357 - CURSO DE CAPACITAÇÃO PARA OPERADOR DE ESCAVADEIRA (ENCARGOS COMPLEMENTARES) - HORISTA (H)

MAO DE OBRA	DESCRICAÇÃO	FONTE	UNID	COEFICIENTE	PREÇO UNITÁRIO	TOTAL
00004234	OPERADOR DE ESCAVADEIRA	SINAPI	H	0,00820000	21,45	0,18
TOTAL MAO DE OBRA:						0,18
VALOR:						0,17

88294 - OPERADOR DE ESCAVADEIRA COM ENCARGOS COMPLEMENTARES (H)

ENCARGOS COMPLEMENTARES	DESCRICAÇÃO	FONTE	UNID	COEFICIENTE	PREÇO UNITÁRIO	TOTAL
00037370	ALIMENTACAO - HORISTA (COLETADO CAIXA)	SINAPI	H	1,00000000	1,67	1,67
00043488	EPI - FAMILIA OPERADOR ESCAVADEIRA - HORISTA (ENCARGOS COMPLEMENTARES - COLETADO CAIXA)	SINAPI	H	1,00000000	0,63	0,63

RELATÓRIO ANALÍTICO - COMPOSIÇÕES AUXILIARES



OBRA:	Construção de Recinto de Reabilitação, no Centro de Reabilitação de Fauna de Areia Branca/RN	DATA : 05/10/2021	L.S. Hora: 84,03%
REVISÃO:	01	BDI : 29,40%	L.S. Mês: 46,76%
LOCAL:	Rua Peixe Boi nº 71, Praia de Upanema, Areia Branca-RN	FONTE	VERSÃO
CLIENTE:	FUNDAÇÃO PARA O DESENVOLVIMENTO DA CIÊNCIA, TECNOLOGIA E INOVAÇÃO DO ESTADO DO RIO GRANDE DO NORTE – FUNCITERN	CAERN	2020/11 COM DESONERAÇÃO
		ORSE	2021/08
		SBC	2021/09 - Natal
		SEINFRA	027.1 COM DESONERAÇÃO
		SICRO	2021/04 COM DESONERAÇÃO
		SINAPI	2021/08 COM DESONERAÇÃO
			COMPOSIÇÕES PRÓPRIAS
		REF.	
			06/2021
			10/2021
			09/2021
			05/2021
			09/2021
			09/2021

00037372	EXAMES - HORISTA (COLETADO CAIXA)	SINAPI	H	1,00000000	0,55	0,55
00043464	FERRAMENTAS - FAMILIA OPERADOR ESCAVADEIRA - HORISTA (ENCARGOS COMPLEMENTARES - COLETADO CAIXA)	SINAPI	H	1,00000000	0,01	0,01
00037373	SEGURO - HORISTA (COLETADO CAIXA)	SINAPI	H	1,00000000	0,06	0,06
00037371	TRANSPORTE - HORISTA (COLETADO CAIXA)	SINAPI	H	1,00000000	0,78	0,78
TOTAL ENCARGOS COMPLEMENTARES:						3,70

MAO DE OBRA	FONTE	UNID	COEFICIENTE	PREÇO UNITÁRIO	TOTAL
00004234	OPERADOR DE ESCAVADEIRA	SINAPI	H	1,00000000	21,45
TOTAL MAO DE OBRA:					21,45

SERVICO	FONTE	UNID	COEFICIENTE	PREÇO UNITÁRIO	TOTAL
95357	CURSO DE CAPACITAÇÃO PARA OPERADOR DE ESCAVADEIRA (ENCARGOS COMPLEMENTARES) - HORISTA	SINAPI	H	1,00000000	0,17
TOTAL SERVICOS:					0,17
VALOR:					25,32

5632 - ESCAVADEIRA HIDRÁULICA SOBRE ESTEIRAS, CAÇAMBA 0,80 M3, PESO OPERACIONAL 17 T, POTENCIA BRUTA 111 HP - CHI DIURNO. AF_06/2014 (CHI)

SERVICO	FONTE	UNID	COEFICIENTE	PREÇO UNITÁRIO	TOTAL
5627	ESCAVADEIRA HIDRÁULICA SOBRE ESTEIRAS, CAÇAMBA 0,80 M3, PESO OPERACIONAL 17 T, POTENCIA BRUTA 111 HP - DEPRECIÇÃO. AF_06/2014	SINAPI	H	1,00000000	33,60
5628	ESCAVADEIRA HIDRÁULICA SOBRE ESTEIRAS, CAÇAMBA 0,80 M3, PESO OPERACIONAL 17 T, POTENCIA BRUTA 111 HP - JUROS. AF_06/2014	SINAPI	H	1,00000000	4,56
88294	OPERADOR DE ESCAVADEIRA COM ENCARGOS COMPLEMENTARES	SINAPI	H	1,00000000	25,32
TOTAL SERVICOS:					63,48
VALOR:					63,48

5629 - ESCAVADEIRA HIDRÁULICA SOBRE ESTEIRAS, CAÇAMBA 0,80 M3, PESO OPERACIONAL 17 T, POTENCIA BRUTA 111 HP - MANUTENÇÃO. AF_06/2014 (H)

EQUIPAMENTO	FONTE	UNID	COEFICIENTE	PREÇO UNITÁRIO	TOTAL
00010685	ESCAVADEIRA HIDRAULICA SOBRE ESTEIRAS, CACAMBA 0,80M3, PESO OPERACIONAL 17T, POTENCIA BRUTA 111HP	SINAPI	UN	0,00007000	600.000,00
TOTAL EQUIPAMENTO:					42,00
VALOR:					42,00

5630 - ESCAVADEIRA HIDRÁULICA SOBRE ESTEIRAS, CAÇAMBA 0,80 M3, PESO OPERACIONAL 17 T, POTENCIA BRUTA 111 HP - MATERIAIS NA OPERAÇÃO. AF_06/2014 (H)

MATERIAL	FONTE	UNID	COEFICIENTE	PREÇO UNITÁRIO	TOTAL
00004221	OLEO DIESEL COMBUSTIVEL COMUM	SINAPI	L	10,77000000	4,72
TOTAL MATERIAL:					50,83
VALOR:					50,83

5631 - ESCAVADEIRA HIDRÁULICA SOBRE ESTEIRAS, CAÇAMBA 0,80 M3, PESO OPERACIONAL 17 T, POTENCIA BRUTA 111 HP - CHP DIURNO. AF_06/2014 (CHP)

SERVICO	FONTE	UNID	COEFICIENTE	PREÇO UNITÁRIO	TOTAL
5627	ESCAVADEIRA HIDRÁULICA SOBRE ESTEIRAS, CAÇAMBA 0,80 M3, PESO OPERACIONAL 17 T, POTENCIA BRUTA 111 HP - DEPRECIÇÃO. AF_06/2014	SINAPI	H	1,00000000	33,60
TOTAL SERVICOS:					33,60

RELATÓRIO ANALÍTICO - COMPOSIÇÕES AUXILIARES



OBRA:	Construção de Recinto de Reabilitação, no Centro de Reabilitação de Fauna de Areia Branca/RN	DATA : 05/10/2021	L.S. Hora: 84,03%
REVISÃO:	01	BDI : 29,40%	L.S. Mês: 46,76%
LOCAL:	Rua Peixe Boi nº 71, Praia de Upanema, Areia Branca-RN	REF.	
CLIENTE:	FUNDAÇÃO PARA O DESENVOLVIMENTO DA CIÊNCIA, TECNOLOGIA E INOVAÇÃO DO ESTADO DO RIO GRANDE DO NORTE – FUNCITERN	FONTE	VERSÃO
		CAERN	2020/11 COM DESONERAÇÃO
		ORSE	2021/08
		SBC	2021/09 - Natal
		SEINFRA	027.1 COM DESONERAÇÃO
		SICRO	2021/04 COM DESONERAÇÃO
		SINAPI	2021/08 COM DESONERAÇÃO
		COMPOSIÇÕES PRÓPRIAS	

5628	ESCAVADEIRA HIDRÁULICA SOBRE ESTEIRAS, CAÇAMBA 0,80 M3, PESO OPERACIONAL 17 T, POTENCIA BRUTA 111 HP - JUROS. AF_06/2014	SINAPI	H	1,00000000	4,56	4,56
5629	ESCAVADEIRA HIDRÁULICA SOBRE ESTEIRAS, CAÇAMBA 0,80 M3, PESO OPERACIONAL 17 T, POTENCIA BRUTA 111 HP - MANUTENÇÃO. AF_06/2014	SINAPI	H	1,00000000	42,00	42,00
5630	ESCAVADEIRA HIDRÁULICA SOBRE ESTEIRAS, CAÇAMBA 0,80 M3, PESO OPERACIONAL 17 T, POTENCIA BRUTA 111 HP - MATERIAIS NA OPERAÇÃO. AF_06/2014	SINAPI	H	1,00000000	50,83	50,83
88294	OPERADOR DE ESCAVADEIRA COM ENCARGOS COMPLEMENTARES	SINAPI	H	1,00000000	25,32	25,32
TOTAL SERVIÇO:						156,31
VALOR:						156,31

90582 - VIBRADOR DE IMERSÃO, DIÂMETRO DE PONTEIRA 45MM, MOTOR ELÉTRICO TRIFÁSICO POTÊNCIA DE 2 CV - DEPRECIÇÃO. AF_06/2015 (H)

EQUIPAMENTO	FONTE	UNID	COEFICIENTE	PREÇO UNITÁRIO	TOTAL
00013896	VIBRADOR DE IMERSAO, DIAMETRO DA PONTEIRA DE *45* MM, COM MOTOR ELETRICO TRIFASICO DE 2 HP (2 CV)	SINAPI	UN	0,00012800	2.736,11
TOTAL EQUIPAMENTO:					0,35
VALOR:					0,35

90583 - VIBRADOR DE IMERSÃO, DIÂMETRO DE PONTEIRA 45MM, MOTOR ELÉTRICO TRIFÁSICO POTÊNCIA DE 2 CV - JUROS. AF_06/2015 (H)

EQUIPAMENTO	FONTE	UNID	COEFICIENTE	PREÇO UNITÁRIO	TOTAL
00013896	VIBRADOR DE IMERSAO, DIAMETRO DA PONTEIRA DE *45* MM, COM MOTOR ELETRICO TRIFASICO DE 2 HP (2 CV)	SINAPI	UN	0,00001510	2.736,11
TOTAL EQUIPAMENTO:					0,04
VALOR:					0,04

90587 - VIBRADOR DE IMERSÃO, DIÂMETRO DE PONTEIRA 45MM, MOTOR ELÉTRICO TRIFÁSICO POTÊNCIA DE 2 CV - CHI DIURNO. AF_06/2015 (CHI)

SERVIÇO	FONTE	UNID	COEFICIENTE	PREÇO UNITÁRIO	TOTAL
90582	VIBRADOR DE IMERSÃO, DIÂMETRO DE PONTEIRA 45MM, MOTOR ELÉTRICO TRIFÁSICO POTÊNCIA DE 2 CV - DEPRECIÇÃO. AF_06/2015	SINAPI	H	1,00000000	0,35
90583	VIBRADOR DE IMERSÃO, DIÂMETRO DE PONTEIRA 45MM, MOTOR ELÉTRICO TRIFÁSICO POTÊNCIA DE 2 CV - JUROS. AF_06/2015	SINAPI	H	1,00000000	0,04
TOTAL SERVIÇO:					0,39
VALOR:					0,39

90584 - VIBRADOR DE IMERSÃO, DIÂMETRO DE PONTEIRA 45MM, MOTOR ELÉTRICO TRIFÁSICO POTÊNCIA DE 2 CV - MANUTENÇÃO. AF_06/2015 (H)

EQUIPAMENTO	FONTE	UNID	COEFICIENTE	PREÇO UNITÁRIO	TOTAL
00013896	VIBRADOR DE IMERSAO, DIAMETRO DA PONTEIRA DE *45* MM, COM MOTOR ELETRICO TRIFASICO DE 2 HP (2 CV)	SINAPI	UN	0,00010000	2.736,11
TOTAL EQUIPAMENTO:					0,27
VALOR:					0,27

90585 - VIBRADOR DE IMERSÃO, DIÂMETRO DE PONTEIRA 45MM, MOTOR ELÉTRICO TRIFÁSICO POTÊNCIA DE 2 CV - MATERIAIS NA OPERAÇÃO. AF_06/2015 (H)

GERAL	FONTE	UNID	COEFICIENTE	PREÇO UNITÁRIO	TOTAL
00002705	ENERGIA ELETRICA ATE 2000 KWH INDUSTRIAL, SEM DEMANDA	SINAPI	KW/H	1,25000000	0,72
TOTAL EQUIPAMENTO:					0,90

RELATÓRIO ANALÍTICO - COMPOSIÇÕES AUXILIARES



OBRA:	Construção de Recinto de Reabilitação, no Centro de Reabilitação de Fauna de Areia Branca/RN	DATA : 05/10/2021	L.S. Hora: 84,03%
REVISÃO:	01	BDI : 29,40%	L.S. Mês: 46,76%
LOCAL:	Rua Peixe Boi nº 71, Praia de Upanema, Areia Branca-RN		
CLIENTE:	FUNDAÇÃO PARA O DESENVOLVIMENTO DA CIÊNCIA, TECNOLOGIA E INOVAÇÃO DO ESTADO DO RIO GRANDE DO NORTE – FUNCITERN		
		FONTES	VERSÃO
		CAERN	2020/11 COM DESONERAÇÃO
		ORSE	2021/08
		SBC	2021/09 - Natal
		SEINFRA	027.1 COM DESONERAÇÃO
		SICRO	2021/04 COM DESONERAÇÃO
		SINAPI	2021/08 COM DESONERAÇÃO
		COMPOSIÇÕES PRÓPRIAS	
		REF.	
			06/2021
			10/2021
			09/2021
			05/2021
			09/2021
			09/2021

TOTAL GERAL:	0,90
VALOR:	0,90

90586 - VIBRADOR DE IMERSÃO, DIÂMETRO DE PONTEIRA 45MM, MOTOR ELÉTRICO TRIFÁSICO POTÊNCIA DE 2 CV - CHP DIURNO. AF_06/2015 (CHP)

SERVICO	FONTE	UNID	COEFICIENTE	PREÇO UNITÁRIO	TOTAL	
90582	VIBRADOR DE IMERSÃO, DIÂMETRO DE PONTEIRA 45MM, MOTOR ELÉTRICO TRIFÁSICO POTÊNCIA DE 2 CV - DEPRECIACÃO. AF_06/2015	SINAPI	H	1,00000000	0,35	0,35
90583	VIBRADOR DE IMERSÃO, DIÂMETRO DE PONTEIRA 45MM, MOTOR ELÉTRICO TRIFÁSICO POTÊNCIA DE 2 CV - JUROS. AF_06/2015	SINAPI	H	1,00000000	0,04	0,04
90584	VIBRADOR DE IMERSÃO, DIÂMETRO DE PONTEIRA 45MM, MOTOR ELÉTRICO TRIFÁSICO POTÊNCIA DE 2 CV - MANUTENÇÃO. AF_06/2015	SINAPI	H	1,00000000	0,27	0,27
90585	VIBRADOR DE IMERSÃO, DIÂMETRO DE PONTEIRA 45MM, MOTOR ELÉTRICO TRIFÁSICO POTÊNCIA DE 2 CV - MATERIAIS NA OPERAÇÃO. AF_06/2015	SINAPI	H	1,00000000	0,90	0,90
TOTAL SERVICIO:					1,56	
VALOR:					1,56	

95308 - CURSO DE CAPACITAÇÃO PARA AJUDANTE DE ARMADOR (ENCARGOS COMPLEMENTARES) - HORISTA (H)

MAO DE OBRA	FONTE	UNID	COEFICIENTE	PREÇO UNITÁRIO	TOTAL	
00006114	AJUDANTE DE ARMADOR	SINAPI	H	0,00820000	8,46	0,07
TOTAL MAO DE OBRA:					0,07	
VALOR:					0,06	

88238 - AJUDANTE DE ARMADOR COM ENCARGOS COMPLEMENTARES (H)

ENCARGOS COMPLEMENTARES	FONTE	UNID	COEFICIENTE	PREÇO UNITÁRIO	TOTAL	
00037370	ALIMENTACAO - HORISTA (COLETADO CAIXA)	SINAPI	H	1,00000000	1,67	1,67
00043489	EPI - FAMILIA PEDREIRO - HORISTA (ENCARGOS COMPLEMENTARES - COLETADO CAIXA)	SINAPI	H	1,00000000	0,95	0,95
00037372	EXAMES - HORISTA (COLETADO CAIXA)	SINAPI	H	1,00000000	0,55	0,55
00043465	FERRAMENTAS - FAMILIA PEDREIRO - HORISTA (ENCARGOS COMPLEMENTARES - COLETADO CAIXA)	SINAPI	H	1,00000000	0,58	0,58
00037373	SEGURO - HORISTA (COLETADO CAIXA)	SINAPI	H	1,00000000	0,06	0,06
00037371	TRANSPORTE - HORISTA (COLETADO CAIXA)	SINAPI	H	1,00000000	0,78	0,78
TOTAL ENCARGOS COMPLEMENTARES:					4,59	
MAO DE OBRA	FONTE	UNID	COEFICIENTE	PREÇO UNITÁRIO	TOTAL	
00006114	AJUDANTE DE ARMADOR	SINAPI	H	1,00000000	8,46	8,46
TOTAL MAO DE OBRA:					8,46	
SERVICO	FONTE	UNID	COEFICIENTE	PREÇO UNITÁRIO	TOTAL	
95308	CURSO DE CAPACITAÇÃO PARA AJUDANTE DE ARMADOR (ENCARGOS COMPLEMENTARES) - HORISTA	SINAPI	H	1,00000000	0,06	0,06
TOTAL SERVICIO:					0,06	
VALOR:					13,11	

95314 - CURSO DE CAPACITAÇÃO PARA ARMADOR (ENCARGOS COMPLEMENTARES) - HORISTA (H)

RELATÓRIO ANALÍTICO - COMPOSIÇÕES AUXILIARES



OBRA:	Construção de Recinto de Reabilitação, no Centro de Reabilitação de Fauna de Areia Branca/RN	DATA : 05/10/2021	L.S. Hora: 84,03%
REVISÃO:	01	BDI : 29,40%	L.S. Mês: 46,76%
LOCAL:	Rua Peixe Boi nº 71, Praia de Upanema, Areia Branca-RN	FORTE	VERSÃO
CLIENTE:	FUNDAÇÃO PARA O DESENVOLVIMENTO DA CIÊNCIA, TECNOLOGIA E INOVAÇÃO DO ESTADO DO RIO GRANDE DO NORTE – FUNCITERN	CAERN	2020/11 COM DESONERAÇÃO
		ORSE	2021/08
		SBC	2021/09 - Natal
		SEINFRA	027.1 COM DESONERAÇÃO
		SICRO	2021/04 COM DESONERAÇÃO
		SINAPI	2021/08 COM DESONERAÇÃO
			COMPOSIÇÕES PRÓPRIAS
			REF.
			06/2021
			10/2021
			09/2021
			05/2021
			09/2021
			09/2021

MAO DE OBRA	FONTE	UNID	COEFICIENTE	PREÇO UNITÁRIO	TOTAL
00000378	ARMADOR	SINAPI	H	0,00820000	12,51
					0,10
TOTAL MAO DE OBRA:					0,10
VALOR:					0,10

88245 - ARMADOR COM ENCARGOS COMPLEMENTARES (H)

ENCARGOS COMPLEMENTARES	FONTE	UNID	COEFICIENTE	PREÇO UNITÁRIO	TOTAL
00037370	ALIMENTACAO - HORISTA (COLETADO CAIXA)	SINAPI	H	1,00000000	1,67
00043489	EPI - FAMILIA PEDREIRO - HORISTA (ENCARGOS COMPLEMENTARES - COLETADO CAIXA)	SINAPI	H	1,00000000	0,95
00037372	EXAMES - HORISTA (COLETADO CAIXA)	SINAPI	H	1,00000000	0,55
00043465	FERRAMENTAS - FAMILIA PEDREIRO - HORISTA (ENCARGOS COMPLEMENTARES - COLETADO CAIXA)	SINAPI	H	1,00000000	0,58
00037373	SEGURO - HORISTA (COLETADO CAIXA)	SINAPI	H	1,00000000	0,06
00037371	TRANSPORTE - HORISTA (COLETADO CAIXA)	SINAPI	H	1,00000000	0,78
TOTAL ENCARGOS COMPLEMENTARES:					4,59

MAO DE OBRA	FONTE	UNID	COEFICIENTE	PREÇO UNITÁRIO	TOTAL
00000378	ARMADOR	SINAPI	H	1,00000000	12,51
TOTAL MAO DE OBRA:					12,51

SERVICO	FONTE	UNID	COEFICIENTE	PREÇO UNITÁRIO	TOTAL
95314	CURSO DE CAPACITAÇÃO PARA ARMADOR (ENCARGOS COMPLEMENTARES) - HORISTA	SINAPI	H	1,00000000	0,10
TOTAL SERVICOS:					0,10
VALOR:					17,20

92805 - CORTE E DOBRA DE AÇO CA-50, DIÂMETRO DE 16,0 MM, UTILIZADO EM LAJE. AF_12/2015 (KG)

MATERIAL	FONTE	UNID	COEFICIENTE	PREÇO UNITÁRIO	TOTAL
00043055	ACO CA-50, 12,5 MM OU 16,0 MM, VERGALHAO	SINAPI	KG	1,11000000	12,38
TOTAL MATERIAL:					13,74

SERVICO	FONTE	UNID	COEFICIENTE	PREÇO UNITÁRIO	TOTAL
88245	ARMADOR COM ENCARGOS COMPLEMENTARES	SINAPI	H	0,00250000	17,20
TOTAL SERVICOS:					0,04
VALOR:					13,78

92263 - FABRICAÇÃO DE FÔRMA PARA PILARES E ESTRUTURAS SIMILARES, EM CHAPA DE MADEIRA COMPENSADA RESINADA, E = 17 MM. AF_09/2020 (M2)

MATERIAL	FONTE	UNID	COEFICIENTE	PREÇO UNITÁRIO	TOTAL
00001358	CHAPA DE MADEIRA COMPENSADA RESINADA PARA FORMA DE CONCRETO, DE *2,2 X 1,1* M, E = 17 MM	SINAPI	M2	1,33600000	76,44
00004491	PONTALETE *7,5 X 7,5* CM EM PINUS, MISTA OU EQUIVALENTE DA REGIAO - BRUTA	SINAPI	M	2,30800000	14,47
00005068	PREGO DE ACO POLIDO COM CABECA 17 X 21 (2 X 11)	SINAPI	KG	0,20800000	20,34
00004517	SARRAFO *2,5 X 7,5* CM EM PINUS, MISTA OU EQUIVALENTE DA REGIAO - BRUTA	SINAPI	M	9,23700000	5,06
TOTAL MATERIAL:					186,49

RELATÓRIO ANALÍTICO - COMPOSIÇÕES AUXILIARES



OBRA:	Construção de Recinto de Reabilitação, no Centro de Reabilitação de Fauna de Areia Branca/RN	DATA : 05/10/2021	L.S. Hora: 84,03%	
REVISÃO:	01	BDI : 29,40%	L.S. Mês: 46,76%	
LOCAL:	Rua Peixe Boi nº 71, Praia de Upanema, Areia Branca-RN	Fonte		
CLIENTE:	FUNDAÇÃO PARA O DESENVOLVIMENTO DA CIÊNCIA, TECNOLOGIA E INOVAÇÃO DO ESTADO DO RIO GRANDE DO NORTE – FUNCITERN	VERSÃO	REF.	
		CAERN	2020/11 COM DESONERAÇÃO	06/2021
		ORSE	2021/08	10/2021
		SBC	2021/09 - Natal	09/2021
		SEINFRA	027.1 COM DESONERAÇÃO	05/2021
		SICRO	2021/04 COM DESONERAÇÃO	09/2021
		SINAPI	2021/08 COM DESONERAÇÃO	09/2021
		COMPOSIÇÕES PRÓPRIAS		

SERVICO	MAO DE OBRA	FONTE	UNID	COEFICIENTE	PREÇO UNITÁRIO	TOTAL
88239	AJUDANTE DE CARPINTEIRO COM ENCARGOS COMPLEMENTARES	SINAPI	H	0,25000000	14,14	3,54
88262	CARPINTEIRO DE FORMAS COM ENCARGOS COMPLEMENTARES	SINAPI	H	1,24800000	16,72	20,87
91693	SERRA CIRCULAR DE BANCADA COM MOTOR ELÉTRICO POTÊNCIA DE 5HP, COM COIFA PARA DISCO 10" - CHI DIURNO. AF_08/2015	SINAPI	CHI	0,18600000	22,14	4,12
91692	SERRA CIRCULAR DE BANCADA COM MOTOR ELÉTRICO POTÊNCIA DE 5HP, COM COIFA PARA DISCO 10" - CHP DIURNO. AF_08/2015	SINAPI	CHP	0,06300000	24,48	1,54
TOTAL SERVICOS:						30,07
VALOR:						216,51

95320 - CURSO DE CAPACITAÇÃO PARA AUXILIAR DE SERRALHEIRO (ENCARGOS COMPLEMENTARES) - HORISTA (H)

MAO DE OBRA	FONTE	UNID	COEFICIENTE	PREÇO UNITÁRIO	TOTAL
00000252	AJUDANTE DE SERRALHEIRO	SINAPI	H	0,00820000	9,07
TOTAL MAO DE OBRA:					0,07
VALOR:					0,07

88251 - AUXILIAR DE SERRALHEIRO COM ENCARGOS COMPLEMENTARES (H)

ENCARGOS COMPLEMENTARES	FONTE	UNID	COEFICIENTE	PREÇO UNITÁRIO	TOTAL
00037370	ALIMENTACAO - HORISTA (COLETADO CAIXA)	SINAPI	H	1,00000000	1,67
00043489	EPI - FAMILIA PEDREIRO - HORISTA (ENCARGOS COMPLEMENTARES - COLETADO CAIXA)	SINAPI	H	1,00000000	0,95
00037372	EXAMES - HORISTA (COLETADO CAIXA)	SINAPI	H	1,00000000	0,55
00043465	FERRAMENTAS - FAMILIA PEDREIRO - HORISTA (ENCARGOS COMPLEMENTARES - COLETADO CAIXA)	SINAPI	H	1,00000000	0,58
00037373	SEGURO - HORISTA (COLETADO CAIXA)	SINAPI	H	1,00000000	0,06
00037371	TRANSPORTE - HORISTA (COLETADO CAIXA)	SINAPI	H	1,00000000	0,78
TOTAL ENCARGOS COMPLEMENTARES:					4,59

MAO DE OBRA	FONTE	UNID	COEFICIENTE	PREÇO UNITÁRIO	TOTAL
00000252	AJUDANTE DE SERRALHEIRO	SINAPI	H	1,00000000	9,07
TOTAL MAO DE OBRA:					9,07

SERVICO	MAO DE OBRA	FONTE	UNID	COEFICIENTE	PREÇO UNITÁRIO	TOTAL
95320	CURSO DE CAPACITAÇÃO PARA AUXILIAR DE SERRALHEIRO (ENCARGOS COMPLEMENTARES) - HORISTA	SINAPI	H	1,00000000	0,07	0,07
TOTAL SERVICOS:						0,07
VALOR:						13,73

95377 - CURSO DE CAPACITAÇÃO PARA SERRALHEIRO (ENCARGOS COMPLEMENTARES) - HORISTA (H)

MAO DE OBRA	FONTE	UNID	COEFICIENTE	PREÇO UNITÁRIO	TOTAL
00006110	SERRALHEIRO	SINAPI	H	0,00820000	12,14
TOTAL MAO DE OBRA:					0,10
VALOR:					0,09

RELATÓRIO ANALÍTICO - COMPOSIÇÕES AUXILIARES



OBRA:	Construção de Recinto de Reabilitação, no Centro de Reabilitação de Fauna de Areia Branca/RN	DATA : 05/10/2021	L.S. Hora: 84,03%	
REVISÃO:	01	BDI : 29,40%	L.S. Mês: 46,76%	
LOCAL:	Rua Peixe Boi nº 71, Praia de Upanema, Areia Branca-RN	FONTE		
CLIENTE:	FUNDAÇÃO PARA O DESENVOLVIMENTO DA CIÊNCIA, TECNOLOGIA E INOVAÇÃO DO ESTADO DO RIO GRANDE DO NORTE – FUNCITERN	VERSÃO	REF.	
		CAERN	2020/11 COM DESONERAÇÃO	06/2021
		ORSE	2021/08	10/2021
		SBC	2021/09 - Natal	09/2021
		SEINFRA	027.1 COM DESONERAÇÃO	05/2021
		SICRO	2021/04 COM DESONERAÇÃO	09/2021
		SINAPI	2021/08 COM DESONERAÇÃO	09/2021
		COMPOSIÇÕES PRÓPRIAS		

88315 - SERRALHEIRO COM ENCARGOS COMPLEMENTARES (H)

ENCARGOS COMPLEMENTARES		FONTE	UNID	COEFICIENTE	PREÇO UNITÁRIO	TOTAL
00037370	ALIMENTACAO - HORISTA (COLETADO CAIXA)	SINAPI	H	1,00000000	1,67	1,67
00043489	EPI - FAMILIA PEDREIRO - HORISTA (ENCARGOS COMPLEMENTARES - COLETADO CAIXA)	SINAPI	H	1,00000000	0,95	0,95
00037372	EXAMES - HORISTA (COLETADO CAIXA)	SINAPI	H	1,00000000	0,55	0,55
00043465	FERRAMENTAS - FAMILIA PEDREIRO - HORISTA (ENCARGOS COMPLEMENTARES - COLETADO CAIXA)	SINAPI	H	1,00000000	0,58	0,58
00037373	SEGURO - HORISTA (COLETADO CAIXA)	SINAPI	H	1,00000000	0,06	0,06
00037371	TRANSPORTE - HORISTA (COLETADO CAIXA)	SINAPI	H	1,00000000	0,78	0,78
TOTAL ENCARGOS COMPLEMENTARES:						4,59

MAO DE OBRA		FONTE	UNID	COEFICIENTE	PREÇO UNITÁRIO	TOTAL
00006110	SERRALHEIRO	SINAPI	H	1,00000000	12,14	12,14
TOTAL MAO DE OBRA:						12,14

SERVICO		FONTE	UNID	COEFICIENTE	PREÇO UNITÁRIO	TOTAL
95377	CURSO DE CAPACITAÇÃO PARA SERRALHEIRO (ENCARGOS COMPLEMENTARES) - HORISTA	SINAPI	H	1,00000000	0,09	0,09
TOTAL SERVICOS:						0,09
VALOR:						16,82

87372 - ARGAMASSA TRAÇO 1:3 (EM VOLUME DE CIMENTO E AREIA MÉDIA ÚMIDA) PARA CONTRAPISO, PREPARO MANUAL. AF_08/2019 (M3)

MATERIAL		FONTE	UNID	COEFICIENTE	PREÇO UNITÁRIO	TOTAL
00000370	AREIA MEDIA - POSTO JAZIDA/FORNECEDOR (RETIRADO NA JAZIDA, SEM TRANSPORTE)	SINAPI	M3	1,25000000	80,00	100,00
00001379	CIMENTO PORTLAND COMPOSTO CP II-32	SINAPI	KG	563,59000000	0,54	304,34
TOTAL MATERIAL:						404,34

SERVICO		FONTE	UNID	COEFICIENTE	PREÇO UNITÁRIO	TOTAL
88316	SERVENTE COM ENCARGOS COMPLEMENTARES	SINAPI	H	11,65000000	13,82	161,00
TOTAL SERVICOS:						161,00
VALOR:						565,33

95313 - CURSO DE CAPACITAÇÃO PARA AJUDANTE ESPECIALIZADO (ENCARGOS COMPLEMENTARES) - HORISTA (H)

MAO DE OBRA		FONTE	UNID	COEFICIENTE	PREÇO UNITÁRIO	TOTAL
00000242	AJUDANTE ESPECIALIZADO	SINAPI	H	0,00820000	11,96	0,10
TOTAL MAO DE OBRA:						0,10
VALOR:						0,09

88243 - AJUDANTE ESPECIALIZADO COM ENCARGOS COMPLEMENTARES (H)

ENCARGOS COMPLEMENTARES		FONTE	UNID	COEFICIENTE	PREÇO UNITÁRIO	TOTAL
00037370	ALIMENTACAO - HORISTA (COLETADO CAIXA)	SINAPI	H	1,00000000	1,67	1,67
00043491	EPI - FAMILIA SERVENTE - HORISTA (ENCARGOS COMPLEMENTARES - COLETADO CAIXA)	SINAPI	H	1,00000000	1,01	1,01

RELATÓRIO ANALÍTICO - COMPOSIÇÕES AUXILIARES



OBRA:	Construção de Recinto de Reabilitação, no Centro de Reabilitação de Fauna de Areia Branca/RN	DATA : 05/10/2021	L.S. Hora: 84,03%
REVISÃO:	01	BDI : 29,40%	L.S. Mês: 46,76%
LOCAL:	Rua Peixe Boi nº 71, Praia de Upanema, Areia Branca-RN	FONTE	VERSÃO
CLIENTE:	FUNDAÇÃO PARA O DESENVOLVIMENTO DA CIÊNCIA, TECNOLOGIA E INOVAÇÃO DO ESTADO DO RIO GRANDE DO NORTE – FUNCITERN	CAERN	2020/11 COM DESONERAÇÃO
		ORSE	2021/08
		SBC	2021/09 - Natal
		SEINFRA	027.1 COM DESONERAÇÃO
		SICRO	2021/04 COM DESONERAÇÃO
		SINAPI	2021/08 COM DESONERAÇÃO
			COMPOSIÇÕES PRÓPRIAS
			REF.
			06/2021
			10/2021
			09/2021
			05/2021
			09/2021
			09/2021

00037372	EXAMES - HORISTA (COLETADO CAIXA)	SINAPI	H	1,00000000	0,55	0,55
00043467	FERRAMENTAS - FAMÍLIA SERVENTE - HORISTA (ENCARGOS COMPLEMENTARES - COLETADO CAIXA)	SINAPI	H	1,00000000	0,41	0,41
00037373	SEGURO - HORISTA (COLETADO CAIXA)	SINAPI	H	1,00000000	0,06	0,06
00037371	TRANSPORTE - HORISTA (COLETADO CAIXA)	SINAPI	H	1,00000000	0,78	0,78
TOTAL ENCARGOS COMPLEMENTARES:						4,48

MAO DE OBRA	FONTE	UNID	COEFICIENTE	PREÇO UNITÁRIO	TOTAL
00000242	AJUDANTE ESPECIALIZADO	SINAPI	H	1,00000000	11,96
TOTAL MAO DE OBRA:					11,96

SERVICO	FONTE	UNID	COEFICIENTE	PREÇO UNITÁRIO	TOTAL
95313	CURSO DE CAPACITAÇÃO PARA AJUDANTE ESPECIALIZADO (ENCARGOS COMPLEMENTARES) - HORISTA	SINAPI	H	1,00000000	0,09
TOTAL SERVICIO:					0,09
VALOR:					16,53

95338 - CURSO DE CAPACITAÇÃO PARA IMPERMEABILIZADOR (ENCARGOS COMPLEMENTARES) - HORISTA (H)

MAO DE OBRA	FONTE	UNID	COEFICIENTE	PREÇO UNITÁRIO	TOTAL
00012873	IMPERMEABILIZADOR	SINAPI	H	0,01510000	13,32
TOTAL MAO DE OBRA:					0,20
VALOR:					0,20

88270 - IMPERMEABILIZADOR COM ENCARGOS COMPLEMENTARES (H)

ENCARGOS COMPLEMENTARES	FONTE	UNID	COEFICIENTE	PREÇO UNITÁRIO	TOTAL
00037370	ALIMENTACAO - HORISTA (COLETADO CAIXA)	SINAPI	H	1,00000000	1,67
00043489	EPI - FAMÍLIA PEDREIRO - HORISTA (ENCARGOS COMPLEMENTARES - COLETADO CAIXA)	SINAPI	H	1,00000000	0,95
00037372	EXAMES - HORISTA (COLETADO CAIXA)	SINAPI	H	1,00000000	0,55
00043465	FERRAMENTAS - FAMÍLIA PEDREIRO - HORISTA (ENCARGOS COMPLEMENTARES - COLETADO CAIXA)	SINAPI	H	1,00000000	0,58
00037373	SEGURO - HORISTA (COLETADO CAIXA)	SINAPI	H	1,00000000	0,06
00037371	TRANSPORTE - HORISTA (COLETADO CAIXA)	SINAPI	H	1,00000000	0,78
TOTAL ENCARGOS COMPLEMENTARES:					4,59

MAO DE OBRA	FONTE	UNID	COEFICIENTE	PREÇO UNITÁRIO	TOTAL
00012873	IMPERMEABILIZADOR	SINAPI	H	1,00000000	13,32
TOTAL MAO DE OBRA:					13,32

SERVICO	FONTE	UNID	COEFICIENTE	PREÇO UNITÁRIO	TOTAL
95338	CURSO DE CAPACITAÇÃO PARA IMPERMEABILIZADOR (ENCARGOS COMPLEMENTARES) - HORISTA	SINAPI	H	1,00000000	0,20
TOTAL SERVICIO:					0,20
VALOR:					18,11

95379 - CURSO DE CAPACITAÇÃO PARA SOLDADOR (ENCARGOS COMPLEMENTARES) - HORISTA (H)

MAO DE OBRA	FONTE	UNID	COEFICIENTE	PREÇO UNITÁRIO	TOTAL
-------------	-------	------	-------------	----------------	-------

RELATÓRIO ANALÍTICO - COMPOSIÇÕES AUXILIARES



OBRA:	Construção de Recinto de Reabilitação, no Centro de Reabilitação de Fauna de Areia Branca/RN	DATA : 05/10/2021	L.S. Hora: 84,03%
REVISÃO:	01	BDI : 29,40%	L.S. Mês: 46,76%
LOCAL:	Rua Peixe Boi nº 71, Praia de Upanema, Areia Branca-RN	REF.	
CLIENTE:	FUNDAÇÃO PARA O DESENVOLVIMENTO DA CIÊNCIA, TECNOLOGIA E INOVAÇÃO DO ESTADO DO RIO GRANDE DO NORTE – FUNCITERN	FONTE	VERSÃO
		CAERN	2020/11 COM DESONERAÇÃO
		ORSE	2021/08
		SBC	2021/09 - Natal
		SEINFRA	027.1 COM DESONERAÇÃO
		SICRO	2021/04 COM DESONERAÇÃO
		SINAPI	2021/08 COM DESONERAÇÃO
			COMPOSIÇÕES PRÓPRIAS

00006160	SOLDADOR	SINAPI	H	0,00820000	15,44	0,13
TOTAL MAO DE OBRA:						0,13
VALOR:						0,12

88317 - SOLDADOR COM ENCARGOS COMPLEMENTARES (H)

ENCARGOS COMPLEMENTARES	FONTE	UNID	COEFICIENTE	PREÇO UNITÁRIO	TOTAL
00037370	ALIMENTACAO - HORISTA (COLETADO CAIXA)	SINAPI	H	1,00000000	1,67
00043492	EPI - FAMILIA SOLDADOR - HORISTA (ENCARGOS COMPLEMENTARES - COLETADO CAIXA)	SINAPI	H	1,00000000	1,30
00037372	EXAMES - HORISTA (COLETADO CAIXA)	SINAPI	H	1,00000000	0,55
00043468	FERRAMENTAS - FAMILIA SOLDADOR - HORISTA (ENCARGOS COMPLEMENTARES - COLETADO CAIXA)	SINAPI	H	1,00000000	0,89
00037373	SEGURO - HORISTA (COLETADO CAIXA)	SINAPI	H	1,00000000	0,06
00037371	TRANSPORTE - HORISTA (COLETADO CAIXA)	SINAPI	H	1,00000000	0,78
TOTAL ENCARGOS COMPLEMENTARES:					5,25

MAO DE OBRA	FONTE	UNID	COEFICIENTE	PREÇO UNITÁRIO	TOTAL
00006160	SOLDADOR	SINAPI	H	1,00000000	15,44
TOTAL MAO DE OBRA:					15,44

SERVICO	FONTE	UNID	COEFICIENTE	PREÇO UNITÁRIO	TOTAL
95379	CURSO DE CAPACITAÇÃO PARA SOLDADOR (ENCARGOS COMPLEMENTARES) - HORISTA	SINAPI	H	1,00000000	0,12
TOTAL SERVICIO:					0,12
VALOR:					20,81

95329 - CURSO DE CAPACITAÇÃO PARA CARPINTEIRO DE ESQUADRIA (ENCARGOS COMPLEMENTARES) - HORISTA (H)

MAO DE OBRA	FONTE	UNID	COEFICIENTE	PREÇO UNITÁRIO	TOTAL
00001214	CARPINTEIRO DE ESQUADRIAS	SINAPI	H	0,01050000	11,39
TOTAL MAO DE OBRA:					0,12
VALOR:					0,11

88261 - CARPINTEIRO DE ESQUADRIA COM ENCARGOS COMPLEMENTARES (H)

ENCARGOS COMPLEMENTARES	FONTE	UNID	COEFICIENTE	PREÇO UNITÁRIO	TOTAL
00037370	ALIMENTACAO - HORISTA (COLETADO CAIXA)	SINAPI	H	1,00000000	1,67
00043483	EPI - FAMILIA CARPINTEIRO DE FORMAS - HORISTA (ENCARGOS COMPLEMENTARES - COLETADO CAIXA)	SINAPI	H	1,00000000	1,05
00037372	EXAMES - HORISTA (COLETADO CAIXA)	SINAPI	H	1,00000000	0,55
00043459	FERRAMENTAS - FAMILIA CARPINTEIRO DE FORMAS - HORISTA (ENCARGOS COMPLEMENTARES - COLETADO CAIXA)	SINAPI	H	1,00000000	0,38
00037373	SEGURO - HORISTA (COLETADO CAIXA)	SINAPI	H	1,00000000	0,06
00037371	TRANSPORTE - HORISTA (COLETADO CAIXA)	SINAPI	H	1,00000000	0,78
TOTAL ENCARGOS COMPLEMENTARES:					4,49

MAO DE OBRA	FONTE	UNID	COEFICIENTE	PREÇO UNITÁRIO	TOTAL
00001214	CARPINTEIRO DE ESQUADRIAS	SINAPI	H	1,00000000	11,39

RELATÓRIO ANALÍTICO - COMPOSIÇÕES AUXILIARES



OBRA:	Construção de Recinto de Reabilitação, no Centro de Reabilitação de Fauna de Areia Branca/RN	DATA : 05/10/2021	L.S. Hora: 84,03%	
REVISÃO:	01	BDI : 29,40%	L.S. Mês: 46,76%	
LOCAL:	Rua Peixe Boi nº 71, Praia de Upanema, Areia Branca-RN	FONTE		
CLIENTE:	FUNDAÇÃO PARA O DESENVOLVIMENTO DA CIÊNCIA, TECNOLOGIA E INOVAÇÃO DO ESTADO DO RIO GRANDE DO NORTE – FUNCITERN	VERSÃO	REF.	
		CAERN	2020/11 COM DESONERAÇÃO	06/2021
		ORSE	2021/08	10/2021
		SBC	2021/09 - Natal	09/2021
		SEINFRA	027.1 COM DESONERAÇÃO	05/2021
		SICRO	2021/04 COM DESONERAÇÃO	09/2021
		SINAPI	2021/08 COM DESONERAÇÃO	09/2021
		COMPOSIÇÕES PRÓPRIAS		

TOTAL MAO DE OBRA: 11,39

SERVICO	FONTE	UNID	COEFICIENTE	PREÇO UNITÁRIO	TOTAL	
95329	CURSO DE CAPACITAÇÃO PARA CARPINTEIRO DE ESQUADRIA (ENCARGOS COMPLEMENTARES) - HORISTA	SINAPI	H	1,00000000	0,11	0,11
TOTAL SERVICOS:					0,11	
VALOR:					15,99	

95372 - CURSO DE CAPACITAÇÃO PARA PINTOR (ENCARGOS COMPLEMENTARES) - HORISTA (H)

MAO DE OBRA	FONTE	UNID	COEFICIENTE	PREÇO UNITÁRIO	TOTAL	
00004783	PINTOR	SINAPI	H	0,01050000	12,84	0,13
TOTAL MAO DE OBRA:					0,13	
VALOR:					0,13	

88310 - PINTOR COM ENCARGOS COMPLEMENTARES (H)

ENCARGOS COMPLEMENTARES	FONTE	UNID	COEFICIENTE	PREÇO UNITÁRIO	TOTAL	
00037370	ALIMENTACAO - HORISTA (COLETADO CAIXA)	SINAPI	H	1,00000000	1,67	1,67
00043490	EPI - FAMILIA PINTOR - HORISTA (ENCARGOS COMPLEMENTARES - COLETADO CAIXA)	SINAPI	H	1,00000000	1,33	1,33
00037372	EXAMES - HORISTA (COLETADO CAIXA)	SINAPI	H	1,00000000	0,55	0,55
00043466	FERRAMENTAS - FAMILIA PINTOR - HORISTA (ENCARGOS COMPLEMENTARES - COLETADO CAIXA)	SINAPI	H	1,00000000	1,27	1,27
00037373	SEGURO - HORISTA (COLETADO CAIXA)	SINAPI	H	1,00000000	0,06	0,06
00037371	TRANSPORTE - HORISTA (COLETADO CAIXA)	SINAPI	H	1,00000000	0,78	0,78
TOTAL ENCARGOS COMPLEMENTARES:					5,66	
MAO DE OBRA	FONTE	UNID	COEFICIENTE	PREÇO UNITÁRIO	TOTAL	
00004783	PINTOR	SINAPI	H	1,00000000	12,84	12,84
TOTAL MAO DE OBRA:					12,84	

SERVICO	FONTE	UNID	COEFICIENTE	PREÇO UNITÁRIO	TOTAL	
95372	CURSO DE CAPACITAÇÃO PARA PINTOR (ENCARGOS COMPLEMENTARES) - HORISTA	SINAPI	H	1,00000000	0,13	0,13
TOTAL SERVICOS:					0,13	
VALOR:					18,63	

S10552 - ENCARGOS COMPLEMENTARES - ELETRICISTA (H)

MATERIAL	FONTE	UNID	COEFICIENTE	PREÇO UNITÁRIO	TOTAL	
I11240	Alicate com isolamento	ORSE	un	0,00020000	43,90	0,01
I11241	Alicate volt-amperimetro	ORSE	un	0,00020000	144,00	0,03
I00158	Almoço (Participação do empregador)	ORSE	un	0,10180000	14,00	1,43
I12893S	Bota de segurança com biqueira de aço e colarinho acolchoado	ORSE	par	0,00070000	48,00	0,03
I12894S	Capa para chuva em pvc com forro de poliéster, com capuz (amarela ou azul)	ORSE	un	0,00020000	13,00	0,00
I12895S	Capacete de segurança aba frontal com suspensão de polietileno, sem jugular (classe b)	ORSE	un	0,00060000	10,00	0,01
I10492	Cesta Básica	ORSE	un	0,00450000	140,00	0,63

RELATÓRIO ANALÍTICO - COMPOSIÇÕES AUXILIARES



OBRA:	Construção de Recinto de Reabilitação, no Centro de Reabilitação de Fauna de Areia Branca/RN	DATA : 05/10/2021	L.S. Hora: 84,03%
REVISÃO:	01	BDI : 29,40%	L.S. Mês: 46,76%
LOCAL:	Rua Peixe Boi nº 71, Praia de Upanema, Areia Branca-RN	FORTE	VERSÃO
CLIENTE:	FUNDAÇÃO PARA O DESENVOLVIMENTO DA CIÊNCIA, TECNOLOGIA E INOVAÇÃO DO ESTADO DO RIO GRANDE DO NORTE – FUNCITERN	CAERN	2020/11 COM DESONERAÇÃO
		ORSE	2021/08
		SBC	2021/09 - Natal
		SEINFRA	027.1 COM DESONERAÇÃO
		SICRO	2021/04 COM DESONERAÇÃO
		SINAPI	2021/08 COM DESONERAÇÃO
			COMPOSIÇÕES PRÓPRIAS
			REF.
			06/2021
			10/2021
			09/2021
			05/2021
			09/2021
			09/2021

SERVIÇO	FORTE	UNID	COEFICIENTE	PREÇO UNITÁRIO	TOTAL
I10579	ORSE	un	0,00020000	22,89	0,00
I11242	ORSE	un	0,00010000	47,00	0,00
I00941	ORSE	un	0,00150000	155,19	0,23
I12892S	ORSE	par	0,00230000	9,00	0,02
I10596	ORSE	un	0,00450000	4,90	0,02
I10599	ORSE	un	0,00180000	35,90	0,06
I02378	ORSE	un	0,06540000	4,00	0,26
I01651	ORSE	pr	0,00080000	5,96	0,00
TOTAL MATERIAL:					2,73

SERVIÇO	FORTE	UNID	COEFICIENTE	PREÇO UNITÁRIO	TOTAL
I10517	ORSE	cj	0,00040000	300,00	0,12
I10761	ORSE	un	0,10180000	5,00	0,51
I10362	ORSE	un	0,00450000	12,54	0,06
TOTAL SERVIÇO:					0,69
VALOR:					3,42

S10549 - ENCARGOS COMPLEMENTARES - SERVENTE (H)

MATERIAL	FORTE	UNID	COEFICIENTE	PREÇO UNITÁRIO	TOTAL
I00158	ORSE	un	0,10180000	14,00	1,43
I12893S	ORSE	par	0,00080000	48,00	0,04
I12894S	ORSE	un	0,00020000	13,00	0,00
I12895S	ORSE	un	0,00060000	10,00	0,01
I02711S	ORSE	un	0,00020000	175,00	0,04
I10492	ORSE	un	0,00450000	140,00	0,63
I00941	ORSE	un	0,00150000	155,19	0,23
I12892S	ORSE	par	0,00230000	9,00	0,02
I04729	ORSE	un	0,00010000	27,50	0,00
I10596	ORSE	un	0,00450000	4,90	0,02
I10599	ORSE	un	0,00180000	35,90	0,06
I10788	ORSE	un	0,00020000	17,29	0,00
I04728	ORSE	un	0,00030000	13,85	0,00
I02378	ORSE	un	0,09410000	4,00	0,38
I01651	ORSE	pr	0,00080000	5,96	0,00
TOTAL MATERIAL:					2,86

SERVIÇO	FORTE	UNID	COEFICIENTE	PREÇO UNITÁRIO	TOTAL
I10517	ORSE	cj	0,00040000	300,00	0,12
I10761	ORSE	un	0,10180000	5,00	0,51
I10362	ORSE	un	0,00450000	12,54	0,06
TOTAL SERVIÇO:					0,69
VALOR:					3,55

RELATÓRIO ANALÍTICO - COMPOSIÇÕES AUXILIARES



OBRA:	Construção de Recinto de Reabilitação, no Centro de Reabilitação de Fauna de Areia Branca/RN	DATA : 05/10/2021	L.S. Hora: 84,03%
REVISÃO:	01	BDI : 29,40%	L.S. Mês: 46,76%
LOCAL:	Rua Peixe Boi nº 71, Praia de Upanema, Areia Branca-RN	REF.:	
CLIENTE:	FUNDAÇÃO PARA O DESENVOLVIMENTO DA CIÊNCIA, TECNOLOGIA E INOVAÇÃO DO ESTADO DO RIO GRANDE DO NORTE – FUNCITERN	CAERN	2020/11 COM DESONERAÇÃO
		ORSE	2021/08
		SBC	2021/09 - Natal
		SEINFRA	027.1 COM DESONERAÇÃO
		SICRO	2021/04 COM DESONERAÇÃO
		SINAPI	2021/08 COM DESONERAÇÃO
		COMPOSIÇÕES PRÓPRIAS	

S10554 - ENCARGOS COMPLEMENTARES - ENCANADOR (H)

MATERIAL	DESCRIÇÃO	FONTE	UNID	COEFICIENTE	PREÇO UNITÁRIO	TOTAL
I00158	Almoço (Participação do empregador)	ORSE	un	0,10180000	14,00	1,43
I12893S	Bota de segurança com biqueira de aço e colarinho acolchoado	ORSE	par	0,00080000	48,00	0,04
I12894S	Capa para chuva em pvc com forro de poliéster, com capuz (amarela ou azul)	ORSE	un	0,00020000	13,00	0,00
I12895S	Capacete de segurança aba frontal com suspensão de polietileno, sem jugular (classe b)	ORSE	un	0,00060000	10,00	0,01
I10492	Cesta Básica	ORSE	un	0,00450000	140,00	0,63
I00941	Fardamento com mangas curta	ORSE	un	0,00150000	155,19	0,23
I10592	Lima chata 12"	ORSE	un	0,00010000	32,54	0,00
I12892S	Luva raspa de couro, cano curto (punho *7* cm)	ORSE	par	0,00230000	9,00	0,02
I10593	Praio simples 30cm	ORSE	un	0,00010000	19,57	0,00
I10596	Protetor auricular	ORSE	un	0,00450000	4,90	0,02
I10599	Protetor solar fps 30 com 120ml	ORSE	un	0,00180000	35,90	0,06
I11256	Tarracha para tubos PVC de 1 1/2"	ORSE	un	0,00040000	60,00	0,02
I11257	Tarracha para tubos PVC de 1 1/4"	ORSE	un	0,00040000	31,36	0,01
I11255	Tarracha para tubos PVC de 1"	ORSE	un	0,00060000	21,96	0,01
I11253	Tarracha para tubos PVC de 1/2"	ORSE	un	0,00110000	21,00	0,02
I11254	Tarracha para tubos PVC de 3/4"	ORSE	un	0,00070000	22,80	0,02
I02378	Vale transporte	ORSE	un	0,06540000	4,00	0,26
I01651	Óculos branco proteção	ORSE	pr	0,00080000	5,96	0,00
TOTAL MATERIAL:						2,78

SERVICO	DESCRIÇÃO	FONTE	UNID	COEFICIENTE	PREÇO UNITÁRIO	TOTAL
I10517	Exames admissionais/demissionais (checkup)	ORSE	cj	0,00040000	300,00	0,12
I10761	Refeição - café da manhã (café com leite e dois pães com manteiga)	ORSE	un	0,10180000	5,00	0,51
I10362	Seguro de vida e acidente em grupo	ORSE	un	0,00450000	12,54	0,06
TOTAL SERVICOS:						0,69

VALOR: 3,47

95317 - CURSO DE CAPACITAÇÃO PARA AUXILIAR DE ENCANADOR OU BOMBEIRO HIDRÁULICO (ENCARGOS COMPLEMENTARES) - HORISTA (H)

MAO DE OBRA	DESCRIÇÃO	FONTE	UNID	COEFICIENTE	PREÇO UNITÁRIO	TOTAL
00000246	AUXILIAR DE ENCANADOR OU BOMBEIRO HIDRAULICO	SINAPI	H	0,01280000	9,09	0,12
TOTAL MAO DE OBRA:						0,12

VALOR: 0,11

88248 - AUXILIAR DE ENCANADOR OU BOMBEIRO HIDRÁULICO COM ENCARGOS COMPLEMENTARES (H)

ENCARGOS COMPLEMENTARES	DESCRIÇÃO	FONTE	UNID	COEFICIENTE	PREÇO UNITÁRIO	TOTAL
00037370	ALIMENTACAO - HORISTA (COLETADO CAIXA)	SINAPI	H	1,00000000	1,67	1,67
00043485	EPI - FAMILIA ENCANADOR - HORISTA (ENCARGOS COMPLEMENTARES - COLETADO CAIXA)	SINAPI	H	1,00000000	0,80	0,80
00037372	EXAMES - HORISTA (COLETADO CAIXA)	SINAPI	H	1,00000000	0,55	0,55

RELATÓRIO ANALÍTICO - COMPOSIÇÕES AUXILIARES



OBRA:	Construção de Recinto de Reabilitação, no Centro de Reabilitação de Fauna de Areia Branca/RN	DATA : 05/10/2021	L.S. Hora: 84,03%
REVISÃO:	01	BDI : 29,40%	L.S. Mês: 46,76%
LOCAL:	Rua Peixe Boi nº 71, Praia de Upanema, Areia Branca-RN	FONTES	VERSÃO
CLIENTE:	FUNDAÇÃO PARA O DESENVOLVIMENTO DA CIÊNCIA, TECNOLOGIA E INOVAÇÃO DO ESTADO DO RIO GRANDE DO NORTE – FUNCITERN	CAERN	2020/11 COM DESONERAÇÃO
		ORSE	2021/08
		SBC	2021/09 - Natal
		SEINFRA	027.1 COM DESONERAÇÃO
		SICRO	2021/04 COM DESONERAÇÃO
		SINAPI	2021/08 COM DESONERAÇÃO
			COMPOSIÇÕES PRÓPRIAS
		REF.	
			06/2021
			10/2021
			09/2021
			05/2021
			09/2021
			09/2021

00043461	FERRAMENTAS - FAMILIA ENCANADOR - HORISTA (ENCARGOS COMPLEMENTARES - COLETADO CAIXA)	SINAPI	H	1,00000000	0,28	0,28
00037373	SEGURO - HORISTA (COLETADO CAIXA)	SINAPI	H	1,00000000	0,06	0,06
00037371	TRANSPORTE - HORISTA (COLETADO CAIXA)	SINAPI	H	1,00000000	0,78	0,78
TOTAL ENCARGOS COMPLEMENTARES:						4,14

MAO DE OBRA	FONTE	UNID	COEFICIENTE	PREÇO UNITÁRIO	TOTAL
00000246	AUXILIAR DE ENCANADOR OU BOMBEIRO HIDRAULICO	SINAPI	H	1,00000000	9,09
TOTAL MAO DE OBRA:					9,09

SERVICO	FONTE	UNID	COEFICIENTE	PREÇO UNITÁRIO	TOTAL
95317	CURSO DE CAPACITAÇÃO PARA AUXILIAR DE ENCANADOR OU BOMBEIRO HIDRÁULICO (ENCARGOS COMPLEMENTARES) - HORISTA	SINAPI	H	1,00000000	0,11
TOTAL SERVICIO:					0,11
VALOR:					13,34

95335 - CURSO DE CAPACITAÇÃO PARA ENCANADOR OU BOMBEIRO HIDRÁULICO (ENCARGOS COMPLEMENTARES) - HORISTA (H)

MAO DE OBRA	FONTE	UNID	COEFICIENTE	PREÇO UNITÁRIO	TOTAL
00002696	ENCANADOR OU BOMBEIRO HIDRAULICO	SINAPI	H	0,01280000	12,84
TOTAL MAO DE OBRA:					0,16
VALOR:					0,16

88267 - ENCANADOR OU BOMBEIRO HIDRÁULICO COM ENCARGOS COMPLEMENTARES (H)

ENCARGOS COMPLEMENTARES	FONTE	UNID	COEFICIENTE	PREÇO UNITÁRIO	TOTAL
00037370	ALIMENTACAO - HORISTA (COLETADO CAIXA)	SINAPI	H	1,00000000	1,67
00043485	EPI - FAMILIA ENCANADOR - HORISTA (ENCARGOS COMPLEMENTARES - COLETADO CAIXA)	SINAPI	H	1,00000000	0,80
00037372	EXAMES - HORISTA (COLETADO CAIXA)	SINAPI	H	1,00000000	0,55
00043461	FERRAMENTAS - FAMILIA ENCANADOR - HORISTA (ENCARGOS COMPLEMENTARES - COLETADO CAIXA)	SINAPI	H	1,00000000	0,28
00037373	SEGURO - HORISTA (COLETADO CAIXA)	SINAPI	H	1,00000000	0,06
00037371	TRANSPORTE - HORISTA (COLETADO CAIXA)	SINAPI	H	1,00000000	0,78
TOTAL ENCARGOS COMPLEMENTARES:					4,14
MAO DE OBRA	FONTE	UNID	COEFICIENTE	PREÇO UNITÁRIO	TOTAL
00002696	ENCANADOR OU BOMBEIRO HIDRAULICO	SINAPI	H	1,00000000	12,84
TOTAL MAO DE OBRA:					12,84
SERVICO	FONTE	UNID	COEFICIENTE	PREÇO UNITÁRIO	TOTAL
95335	CURSO DE CAPACITAÇÃO PARA ENCANADOR OU BOMBEIRO HIDRÁULICO (ENCARGOS COMPLEMENTARES) - HORISTA	SINAPI	H	1,00000000	0,16
TOTAL SERVICIO:					0,16
VALOR:					17,14

89553 - ADAPTADOR CURTO COM BOLSA E ROSCA PARA REGISTRO, PVC, SOLDÁVEL, DN 32MM X 1, INSTALADO EM PRUMADA DE ÁGUA - FORNECIMENTO E INSTALAÇÃO. AF_12/2014 (UN)

MATERIAL	FONTE	UNID	COEFICIENTE	PREÇO UNITÁRIO	TOTAL
----------	-------	------	-------------	----------------	-------

RELATÓRIO ANALÍTICO - COMPOSIÇÕES AUXILIARES



OBRA:	Construção de Recinto de Reabilitação, no Centro de Reabilitação de Fauna de Areia Branca/RN	DATA : 05/10/2021	L.S. Hora: 84,03%
REVISÃO:	01	BDI : 29,40%	L.S. Mês: 46,76%
LOCAL:	Rua Peixe Boi nº 71, Praia de Upanema, Areia Branca-RN	FORTE	VERSÃO
CLIENTE:	FUNDAÇÃO PARA O DESENVOLVIMENTO DA CIÊNCIA, TECNOLOGIA E INOVAÇÃO DO ESTADO DO RIO GRANDE DO NORTE – FUNCITERN	CAERN	2020/11 COM DESONERAÇÃO
		ORSE	2021/08
		SBC	2021/09 - Natal
		SEINFRA	027.1 COM DESONERAÇÃO
		SICRO	2021/04 COM DESONERAÇÃO
		SINAPI	2021/08 COM DESONERAÇÃO
			COMPOSIÇÕES PRÓPRIAS
		REF.	
			06/2021
			10/2021
			09/2021
			05/2021
			09/2021
			09/2021

Código	Descrição	Fonte	Unid	Coeficiente	Preço Unitário	Total
00000108	ADAPTADOR PVC SOLDÁVEL CURTO COM BOLSA E ROSCA, 32 MM X 1", PARA AGUA FRIA	SINAPI	UN	1,00000000	2,15	2,15
00000122	ADESIVO PLASTICO PARA PVC, FRASCO COM *850* GR	SINAPI	UN	0,00900000	50,01	0,45
00038383	LIXA D'AGUA EM FOLHA, GRAO 100	SINAPI	UN	0,01700000	1,65	0,03
00020083	SOLUCAO PREPARADORA / LIMPADORA PARA PVC, FRASCO COM 1000 CM3	SINAPI	UN	0,01100000	56,66	0,62
TOTAL MATERIAL:						3,25

Código	Descrição	Fonte	Unid	Coeficiente	Preço Unitário	Total
88248	AUXILIAR DE ENCANADOR OU BOMBEIRO HIDRÁULICO COM ENCARGOS COMPLEMENTARES	SINAPI	H	0,04900000	13,34	0,65
88267	ENCANADOR OU BOMBEIRO HIDRÁULICO COM ENCARGOS COMPLEMENTARES	SINAPI	H	0,04900000	17,14	0,84
TOTAL SERVICOS:						1,49
VALOR:						4,72

89436 - ADAPTADOR CURTO COM BOLSA E ROSCA PARA REGISTRO, PVC, SOLDÁVEL, DN 32MM X 1, INSTALADO EM RAMAL DE DISTRIBUIÇÃO DE ÁGUA - FORNECIMENTO E INSTALAÇÃO. AF_12/2014 (UN)

Código	Descrição	Fonte	Unid	Coeficiente	Preço Unitário	Total
00000108	ADAPTADOR PVC SOLDÁVEL CURTO COM BOLSA E ROSCA, 32 MM X 1", PARA AGUA FRIA	SINAPI	UN	1,00000000	2,15	2,15
00000122	ADESIVO PLASTICO PARA PVC, FRASCO COM *850* GR	SINAPI	UN	0,00900000	50,01	0,45
00038383	LIXA D'AGUA EM FOLHA, GRAO 100	SINAPI	UN	0,03600000	1,65	0,06
00020083	SOLUCAO PREPARADORA / LIMPADORA PARA PVC, FRASCO COM 1000 CM3	SINAPI	UN	0,01100000	56,66	0,62
TOTAL MATERIAL:						3,28

Código	Descrição	Fonte	Unid	Coeficiente	Preço Unitário	Total
88248	AUXILIAR DE ENCANADOR OU BOMBEIRO HIDRÁULICO COM ENCARGOS COMPLEMENTARES	SINAPI	H	0,07100000	13,34	0,95
88267	ENCANADOR OU BOMBEIRO HIDRÁULICO COM ENCARGOS COMPLEMENTARES	SINAPI	H	0,07100000	17,14	1,22
TOTAL SERVICOS:						2,17
VALOR:						5,42

88629 - ARGAMASSA TRAÇO 1:3 (EM VOLUME DE CIMENTO E AREIA MÉDIA ÚMIDA), PREPARO MANUAL. AF_08/2019 (M3)

Código	Descrição	Fonte	Unid	Coeficiente	Preço Unitário	Total
00000370	AREIA MEDIA - POSTO JAZIDA/FORNECEDOR (RETIRADO NA JAZIDA, SEM TRANSPORTE)	SINAPI	M3	1,07000000	80,00	85,60
00001379	CIMENTO PORTLAND COMPOSTO CP II-32	SINAPI	KG	482,96000000	0,54	260,80
TOTAL MATERIAL:						346,40

Código	Descrição	Fonte	Unid	Coeficiente	Preço Unitário	Total
88316	SERVENTE COM ENCARGOS COMPLEMENTARES	SINAPI	H	8,57000000	13,82	118,44
TOTAL SERVICOS:						118,44
VALOR:						464,82

90466 - CHUMBAMENTO LINEAR EM ALVENARIA PARA RAMAIS/DISTRIBUIÇÃO COM DIÂMETROS MENORES OU IGUAIS A 40 MM. AF_05/2015 (M)

Código	Descrição	Fonte	Unid	Coeficiente	Preço Unitário	Total
88629	ARGAMASSA TRAÇO 1:3 (EM VOLUME DE CIMENTO E AREIA MÉDIA ÚMIDA), PREPARO MANUAL. AF_08/2019	SINAPI	M3	0,00300000	464,82	1,39

RELATÓRIO ANALÍTICO - COMPOSIÇÕES AUXILIARES



OBRA:	Construção de Recinto de Reabilitação, no Centro de Reabilitação de Fauna de Areia Branca/RN	DATA : 05/10/2021	L.S. Hora: 84,03%
REVISÃO:	01	BDI : 29,40%	L.S. Mês: 46,76%
LOCAL:	Rua Peixe Boi nº 71, Praia de Upanema, Areia Branca-RN	FONTE	VERSÃO
CLIENTE:	FUNDAÇÃO PARA O DESENVOLVIMENTO DA CIÊNCIA, TECNOLOGIA E INOVAÇÃO DO ESTADO DO RIO GRANDE DO NORTE – FUNCITERN	CAERN	2020/11 COM DESONERAÇÃO
		ORSE	2021/08
		SBC	2021/09 - Natal
		SEINFRA	027.1 COM DESONERAÇÃO
		SICRO	2021/04 COM DESONERAÇÃO
		SINAPI	2021/08 COM DESONERAÇÃO
			COMPOSIÇÕES PRÓPRIAS
			REF.
			06/2021
			10/2021
			09/2021
			05/2021
			09/2021
			09/2021

88248	AUXILIAR DE ENCANADOR OU BOMBEIRO HIDRÁULICO COM ENCARGOS COMPLEMENTARES	SINAPI	H	0,05500000	13,34	0,73
88267	ENCANADOR OU BOMBEIRO HIDRÁULICO COM ENCARGOS COMPLEMENTARES	SINAPI	H	0,39100000	17,14	6,70
					TOTAL SERVIÇO:	8,82
					VALOR:	8,82

91190 - CHUMBAMENTO PONTUAL EM PASSAGEM DE TUBO COM DIÂMETRO MENOR OU IGUAL A 40 MM. AF_05/2015 (UN)

SERVIÇO	FONTE	UNID	COEFICIENTE	PREÇO UNITÁRIO	TOTAL	
88629	ARGAMASSA TRAÇO 1:3 (EM VOLUME DE CIMENTO E AREIA MÉDIA ÚMIDA), PREPARO MANUAL. AF_08/2019	SINAPI	M3	0,00100000	464,82	
88248	AUXILIAR DE ENCANADOR OU BOMBEIRO HIDRÁULICO COM ENCARGOS COMPLEMENTARES	SINAPI	H	0,02200000	13,34	
88267	ENCANADOR OU BOMBEIRO HIDRÁULICO COM ENCARGOS COMPLEMENTARES	SINAPI	H	0,15500000	17,14	
					TOTAL SERVIÇO:	3,41
					VALOR:	3,40

90436 - FURO EM ALVENARIA PARA DIÂMETROS MENORES OU IGUAIS A 40 MM. AF_05/2015 (UN)

SERVIÇO	FONTE	UNID	COEFICIENTE	PREÇO UNITÁRIO	TOTAL	
88248	AUXILIAR DE ENCANADOR OU BOMBEIRO HIDRÁULICO COM ENCARGOS COMPLEMENTARES	SINAPI	H	0,07700000	13,34	
88267	ENCANADOR OU BOMBEIRO HIDRÁULICO COM ENCARGOS COMPLEMENTARES	SINAPI	H	0,49400000	17,14	
					TOTAL SERVIÇO:	9,50
					VALOR:	9,48

95114 - MARTELETE OU ROMPEDOR PNEUMÁTICO MANUAL, 28 KG, COM SILENCIADOR - DEPRECIÇÃO. AF_07/2016 (H)

EQUIPAMENTO	FONTE	UNID	COEFICIENTE	PREÇO UNITÁRIO	TOTAL	
00041898	MARTELO DEMOLIDOR PNEUMATICO MANUAL, PESO DE 28 KG, COM SILENCIADOR	SINAPI	UN	0,00006400	21.622,37	
					TOTAL EQUIPAMENTO:	1,38
					VALOR:	1,38

95115 - MARTELETE OU ROMPEDOR PNEUMÁTICO MANUAL, 28 KG, COM SILENCIADOR - JUROS. AF_07/2016 (H)

EQUIPAMENTO	FONTE	UNID	COEFICIENTE	PREÇO UNITÁRIO	TOTAL	
00041898	MARTELO DEMOLIDOR PNEUMATICO MANUAL, PESO DE 28 KG, COM SILENCIADOR	SINAPI	UN	0,00000760	21.622,37	
					TOTAL EQUIPAMENTO:	0,16
					VALOR:	0,16

95361 - CURSO DE CAPACITAÇÃO PARA OPERADOR DE MARTELETE OU MARTELETEIRO (ENCARGOS COMPLEMENTARES) - HORISTA (H)

MAO DE OBRA	FONTE	UNID	COEFICIENTE	PREÇO UNITÁRIO	TOTAL	
00004257	OPERADOR DE MARTELETE OU MARTELETEIRO	SINAPI	H	0,00590000	14,99	
					TOTAL MAO DE OBRA:	0,09
					VALOR:	0,08

RELATÓRIO ANALÍTICO - COMPOSIÇÕES AUXILIARES



OBRA:	Construção de Recinto de Reabilitação, no Centro de Reabilitação de Fauna de Areia Branca/RN	DATA : 05/10/2021	L.S. Hora: 84,03%
REVISÃO:	01	BDI : 29,40%	L.S. Mês: 46,76%
LOCAL:	Rua Peixe Boi nº 71, Praia de Upanema, Areia Branca-RN	FONTE	VERSÃO
CLIENTE:	FUNDAÇÃO PARA O DESENVOLVIMENTO DA CIÊNCIA, TECNOLOGIA E INOVAÇÃO DO ESTADO DO RIO GRANDE DO NORTE – FUNCITERN	CAERN	2020/11 COM DESONERAÇÃO
		ORSE	2021/08
		SBC	2021/09 - Natal
		SEINFRA	027.1 COM DESONERAÇÃO
		SICRO	2021/04 COM DESONERAÇÃO
		SINAPI	2021/08 COM DESONERAÇÃO
			COMPOSIÇÕES PRÓPRIAS
		REF.	
			06/2021
			10/2021
			09/2021
			05/2021
			09/2021
			09/2021

88298 - OPERADOR DE MARTELETE OU MARTELETEIRO COM ENCARGOS COMPLEMENTARES (H)

ENCARGOS COMPLEMENTARES		FONTE	UNID	COEFICIENTE	PREÇO UNITÁRIO	TOTAL
00037370	ALIMENTACAO - HORISTA (COLETADO CAIXA)	SINAPI	H	1,00000000	1,67	1,67
00043488	EPI - FAMILIA OPERADOR ESCAVADEIRA - HORISTA (ENCARGOS COMPLEMENTARES - COLETADO CAIXA)	SINAPI	H	1,00000000	0,63	0,63
00037372	EXAMES - HORISTA (COLETADO CAIXA)	SINAPI	H	1,00000000	0,55	0,55
00043464	FERRAMENTAS - FAMILIA OPERADOR ESCAVADEIRA - HORISTA (ENCARGOS COMPLEMENTARES - COLETADO CAIXA)	SINAPI	H	1,00000000	0,01	0,01
00037373	SEGURO - HORISTA (COLETADO CAIXA)	SINAPI	H	1,00000000	0,06	0,06
00037371	TRANSPORTE - HORISTA (COLETADO CAIXA)	SINAPI	H	1,00000000	0,78	0,78
TOTAL ENCARGOS COMPLEMENTARES:						3,70

MAO DE OBRA		FONTE	UNID	COEFICIENTE	PREÇO UNITÁRIO	TOTAL
00004257	OPERADOR DE MARTELETE OU MARTELETEIRO	SINAPI	H	1,00000000	14,99	14,99
TOTAL MAO DE OBRA:						14,99

SERVICO		FONTE	UNID	COEFICIENTE	PREÇO UNITÁRIO	TOTAL
95361	CURSO DE CAPACITAÇÃO PARA OPERADOR DE MARTELETE OU MARTELETEIRO (ENCARGOS COMPLEMENTARES) - HORISTA	SINAPI	H	1,00000000	0,08	0,08
TOTAL SERVICOS:						0,08
VALOR:						18,77

5952 - MARTELETE OU ROMPEDOR PNEUMÁTICO MANUAL, 28 KG, COM SILENCIADOR - CHI DIURNO. AF_07/2016 (CHI)

SERVICO		FONTE	UNID	COEFICIENTE	PREÇO UNITÁRIO	TOTAL
95114	MARTELETE OU ROMPEDOR PNEUMÁTICO MANUAL, 28 KG, COM SILENCIADOR - DEPRECIACÃO. AF_07/2016	SINAPI	H	1,00000000	1,38	1,38
95115	MARTELETE OU ROMPEDOR PNEUMÁTICO MANUAL, 28 KG, COM SILENCIADOR - JUROS. AF_07/2016	SINAPI	H	1,00000000	0,16	0,16
88298	OPERADOR DE MARTELETE OU MARTELETEIRO COM ENCARGOS COMPLEMENTARES	SINAPI	H	1,00000000	18,77	18,77
TOTAL SERVICOS:						20,31
VALOR:						20,31

53863 - MARTELETE OU ROMPEDOR PNEUMÁTICO MANUAL, 28 KG, COM SILENCIADOR - MANUTENÇÃO. AF_07/2016 (H)

EQUIPAMENTO		FONTE	UNID	COEFICIENTE	PREÇO UNITÁRIO	TOTAL
00041898	MARTELO DEMOLIDOR PNEUMATICO MANUAL, PESO DE 28 KG, COM SILENCIADOR	SINAPI	UN	0,00008000	21.622,37	1,73
TOTAL EQUIPAMENTO:						1,73
VALOR:						1,72

5795 - MARTELETE OU ROMPEDOR PNEUMÁTICO MANUAL, 28 KG, COM SILENCIADOR - CHP DIURNO. AF_07/2016 (CHP)

SERVICO		FONTE	UNID	COEFICIENTE	PREÇO UNITÁRIO	TOTAL
95114	MARTELETE OU ROMPEDOR PNEUMÁTICO MANUAL, 28 KG, COM SILENCIADOR - DEPRECIACÃO. AF_07/2016	SINAPI	H	1,00000000	1,38	1,38
95115	MARTELETE OU ROMPEDOR PNEUMÁTICO MANUAL, 28 KG, COM SILENCIADOR - JUROS. AF_07/2016	SINAPI	H	1,00000000	0,16	0,16
53863	MARTELETE OU ROMPEDOR PNEUMÁTICO MANUAL, 28 KG, COM SILENCIADOR - MANUTENÇÃO. AF_07/2016	SINAPI	H	1,00000000	1,72	1,72

RELATÓRIO ANALÍTICO - COMPOSIÇÕES AUXILIARES



OBRA:	Construção de Recinto de Reabilitação, no Centro de Reabilitação de Fauna de Areia Branca/RN	DATA : 05/10/2021	L.S. Hora: 84,03%
REVISÃO:	01	BDI : 29,40%	L.S. Mês: 46,76%
LOCAL:	Rua Peixe Boi nº 71, Praia de Upanema, Areia Branca-RN	REF.:	
CLIENTE:	FUNDAÇÃO PARA O DESENVOLVIMENTO DA CIÊNCIA, TECNOLOGIA E INOVAÇÃO DO ESTADO DO RIO GRANDE DO NORTE – FUNCITERN	CAERN	2020/11 COM DESONERAÇÃO
		ORSE	2021/08
		SBC	2021/09 - Natal
		SEINFRA	027.1 COM DESONERAÇÃO
		SICRO	2021/04 COM DESONERAÇÃO
		SINAPI	2021/08 COM DESONERAÇÃO
		COMPOSIÇÕES PRÓPRIAS	

88298	OPERADOR DE MARTELETE OU MARTELETEIRO COM ENCARGOS COMPLEMENTARES	SINAPI	H	1,00000000	18,77	18,77
TOTAL SERVIÇO:						22,03
VALOR:						22,03

90439 - FURO EM CONCRETO PARA DIÂMETROS MENORES OU IGUAIS A 40 MM. AF_05/2015 (UN)

SERVICO	FONTE	UNID	COEFICIENTE	PREÇO UNITÁRIO	TOTAL
88248	AUXILIAR DE ENCANADOR OU BOMBEIRO HIDRÁULICO COM ENCARGOS COMPLEMENTARES	SINAPI	H	0,18300000	2,44
88267	ENCANADOR OU BOMBEIRO HIDRÁULICO COM ENCARGOS COMPLEMENTARES	SINAPI	H	1,17200000	20,09
5952	MARTELETE OU ROMPEDOR PNEUMÁTICO MANUAL, 28 KG, COM SILENCIADOR - CHI DIURNO. AF_07/2016	SINAPI	CHI	0,80500000	16,35
5795	MARTELETE OU ROMPEDOR PNEUMÁTICO MANUAL, 28 KG, COM SILENCIADOR - CHP DIURNO. AF_07/2016	SINAPI	CHP	0,36700000	8,09
TOTAL SERVIÇO:					46,97
VALOR:					46,94

89414 - JOELHO 45 GRAUS, PVC, SOLDÁVEL, DN 32MM, INSTALADO EM RAMAL DE DISTRIBUIÇÃO DE ÁGUA - FORNECIMENTO E INSTALAÇÃO. AF_12/2014 (UN)

MATERIAL	FONTE	UNID	COEFICIENTE	PREÇO UNITÁRIO	TOTAL
0000122	ADESIVO PLASTICO PARA PVC, FRASCO COM *850* GR	SINAPI	UN	0,00900000	0,45
00003501	JOELHO, PVC SOLDAVEL, 45 GRAUS, 32 MM, PARA AGUA FRIA PREDIAL	SINAPI	UN	1,00000000	5,11
00038383	LIXA D'AGUA EM FOLHA, GRAO 100	SINAPI	UN	0,03600000	0,06
00020083	SOLUCAO PREPARADORA / LIMPADORA PARA PVC, FRASCO COM 1000 CM3	SINAPI	UN	0,01100000	0,62
TOTAL MATERIAL:					6,24

SERVICO	FONTE	UNID	COEFICIENTE	PREÇO UNITÁRIO	TOTAL
88248	AUXILIAR DE ENCANADOR OU BOMBEIRO HIDRÁULICO COM ENCARGOS COMPLEMENTARES	SINAPI	H	0,10700000	1,43
88267	ENCANADOR OU BOMBEIRO HIDRÁULICO COM ENCARGOS COMPLEMENTARES	SINAPI	H	0,10700000	1,83
TOTAL SERVIÇO:					3,26
VALOR:					9,48

89492 - JOELHO 90 GRAUS, PVC, SOLDÁVEL, DN 32MM, INSTALADO EM PRUMADA DE ÁGUA - FORNECIMENTO E INSTALAÇÃO. AF_12/2014 (UN)

MATERIAL	FONTE	UNID	COEFICIENTE	PREÇO UNITÁRIO	TOTAL
0000122	ADESIVO PLASTICO PARA PVC, FRASCO COM *850* GR	SINAPI	UN	0,00900000	0,45
00003536	JOELHO PVC, SOLDAVEL, 90 GRAUS, 32 MM, PARA AGUA FRIA PREDIAL	SINAPI	UN	1,00000000	2,58
00038383	LIXA D'AGUA EM FOLHA, GRAO 100	SINAPI	UN	0,01700000	0,03
00020083	SOLUCAO PREPARADORA / LIMPADORA PARA PVC, FRASCO COM 1000 CM3	SINAPI	UN	0,01100000	0,62
TOTAL MATERIAL:					3,68

SERVICO	FONTE	UNID	COEFICIENTE	PREÇO UNITÁRIO	TOTAL
88248	AUXILIAR DE ENCANADOR OU BOMBEIRO HIDRÁULICO COM ENCARGOS COMPLEMENTARES	SINAPI	H	0,07300000	0,97
88267	ENCANADOR OU BOMBEIRO HIDRÁULICO COM ENCARGOS COMPLEMENTARES	SINAPI	H	0,07300000	1,25

RELATÓRIO ANALÍTICO - COMPOSIÇÕES AUXILIARES



OBRA:	Construção de Recinto de Reabilitação, no Centro de Reabilitação de Fauna de Areia Branca/RN	DATA : 05/10/2021	L.S. Hora: 84,03%
REVISÃO:	01	BDI : 29,40%	L.S. Mês: 46,76%
LOCAL:	Rua Peixe Boi nº 71, Praia de Upanema, Areia Branca-RN	FORTE	VERSÃO
CLIENTE:	FUNDAÇÃO PARA O DESENVOLVIMENTO DA CIÊNCIA, TECNOLOGIA E INOVAÇÃO DO ESTADO DO RIO GRANDE DO NORTE – FUNCITERN	CAERN	2020/11 COM DESONERAÇÃO
		ORSE	2021/08
		SBC	2021/09 - Natal
		SEINFRA	027.1 COM DESONERAÇÃO
		SICRO	2021/04 COM DESONERAÇÃO
		SINAPI	2021/08 COM DESONERAÇÃO
			COMPOSIÇÕES PRÓPRIAS
			REF.
			06/2021
			10/2021
			09/2021
			05/2021
			09/2021
			09/2021

TOTAL SERVIÇO:	2,22
VALOR:	5,89

89413 - JOELHO 90 GRAUS, PVC, SOLDÁVEL, DN 32MM, INSTALADO EM RAMAL DE DISTRIBUIÇÃO DE ÁGUA - FORNECIMENTO E INSTALAÇÃO. AF_12/2014 (UN)

MATERIAL	FONTE	UNID	COEFICIENTE	PREÇO UNITÁRIO	TOTAL
00000122	ADESIVO PLASTICO PARA PVC, FRASCO COM *850* GR	SINAPI	UN	0,00900000	50,01
00003536	JOELHO PVC, SOLDAVEL, 90 GRAUS, 32 MM, PARA AGUA FRIA PREDIAL	SINAPI	UN	1,00000000	2,58
00038383	LIXA D'AGUA EM FOLHA, GRAO 100	SINAPI	UN	0,03600000	1,65
00020083	SOLUCAO PREPARADORA / LIMPADORA PARA PVC, FRASCO COM 1000 CM3	SINAPI	UN	0,01100000	56,66
TOTAL MATERIAL:					3,71

SERVICO	FONTE	UNID	COEFICIENTE	PREÇO UNITÁRIO	TOTAL
88248	AUXILIAR DE ENCANADOR OU BOMBEIRO HIDRÁULICO COM ENCARGOS COMPLEMENTARES	SINAPI	H	0,10700000	13,34
88267	ENCANADOR OU BOMBEIRO HIDRÁULICO COM ENCARGOS COMPLEMENTARES	SINAPI	H	0,10700000	17,14
TOTAL SERVIÇO:					3,26
VALOR:					6,95

89562 - LUVA DE REDUÇÃO, PVC, SOLDÁVEL, DN 40MM X 32MM, INSTALADO EM PRUMADA DE ÁGUA - FORNECIMENTO E INSTALAÇÃO. AF_12/2014 (UN)

MATERIAL	FONTE	UNID	COEFICIENTE	PREÇO UNITÁRIO	TOTAL
00000122	ADESIVO PLASTICO PARA PVC, FRASCO COM *850* GR	SINAPI	UN	0,01200000	50,01
00038383	LIXA D'AGUA EM FOLHA, GRAO 100	SINAPI	UN	0,02000000	1,65
00003872	LUVA DE REDUCAO SOLDAVEL, PVC, 40 MM X 32 MM, PARA AGUA FRIA PREDIAL	SINAPI	UN	1,00000000	5,27
00020083	SOLUCAO PREPARADORA / LIMPADORA PARA PVC, FRASCO COM 1000 CM3	SINAPI	UN	0,01400000	56,66
TOTAL MATERIAL:					6,69

SERVICO	FONTE	UNID	COEFICIENTE	PREÇO UNITÁRIO	TOTAL
88248	AUXILIAR DE ENCANADOR OU BOMBEIRO HIDRÁULICO COM ENCARGOS COMPLEMENTARES	SINAPI	H	0,05900000	13,34
88267	ENCANADOR OU BOMBEIRO HIDRÁULICO COM ENCARGOS COMPLEMENTARES	SINAPI	H	0,05900000	17,14
TOTAL SERVIÇO:					1,80
VALOR:					8,48

89388 - LUVA DE REDUÇÃO, PVC, SOLDÁVEL, DN 40MM X 32MM, INSTALADO EM RAMAL OU SUB-RAMAL DE ÁGUA - FORNECIMENTO E INSTALAÇÃO. AF_12/2014 (UN)

MATERIAL	FONTE	UNID	COEFICIENTE	PREÇO UNITÁRIO	TOTAL
00000122	ADESIVO PLASTICO PARA PVC, FRASCO COM *850* GR	SINAPI	UN	0,00900000	50,01
00038383	LIXA D'AGUA EM FOLHA, GRAO 100	SINAPI	UN	0,06000000	1,65
00003872	LUVA DE REDUCAO SOLDAVEL, PVC, 40 MM X 32 MM, PARA AGUA FRIA PREDIAL	SINAPI	UN	1,00000000	5,27
00020083	SOLUCAO PREPARADORA / LIMPADORA PARA PVC, FRASCO COM 1000 CM3	SINAPI	UN	0,01100000	56,66
TOTAL MATERIAL:					6,44

SERVICO	FONTE	UNID	COEFICIENTE	PREÇO UNITÁRIO	TOTAL
---------	-------	------	-------------	----------------	-------

RELATÓRIO ANALÍTICO - COMPOSIÇÕES AUXILIARES



OBRA:	Construção de Recinto de Reabilitação, no Centro de Reabilitação de Fauna de Areia Branca/RN	DATA : 05/10/2021	L.S. Hora: 84,03%
REVISÃO:	01	BDI : 29,40%	L.S. Mês: 46,76%
LOCAL:	Rua Peixe Boi nº 71, Praia de Upanema, Areia Branca-RN	FONTE	VERSÃO
CLIENTE:	FUNDAÇÃO PARA O DESENVOLVIMENTO DA CIÊNCIA, TECNOLOGIA E INOVAÇÃO DO ESTADO DO RIO GRANDE DO NORTE – FUNCITERN	CAERN	2020/11 COM DESONERAÇÃO
		ORSE	2021/08
		SBC	2021/09 - Natal
		SEINFRA	027.1 COM DESONERAÇÃO
		SICRO	2021/04 COM DESONERAÇÃO
		SINAPI	2021/08 COM DESONERAÇÃO
			COMPOSIÇÕES PRÓPRIAS
			REF.
			06/2021
			10/2021
			09/2021
			05/2021
			09/2021
			09/2021

88248	AUXILIAR DE ENCANADOR OU BOMBEIRO HIDRÁULICO COM ENCARGOS COMPLEMENTARES	SINAPI	H	0,11900000	13,34	1,59
88267	ENCANADOR OU BOMBEIRO HIDRÁULICO COM ENCARGOS COMPLEMENTARES	SINAPI	H	0,11900000	17,14	2,04
					TOTAL SERVICIO:	3,63
					VALOR:	10,04

89541 - LUVA, PVC, SOLDÁVEL, DN 32MM, INSTALADO EM PRUMADA DE ÁGUA - FORNECIMENTO E INSTALAÇÃO. AF_12/2014 (UN)

MATERIAL	FONTE	UNID	COEFICIENTE	PREÇO UNITÁRIO	TOTAL
00000122	ADESIVO PLASTICO PARA PVC, FRASCO COM *850* GR	SINAPI	UN	0,00900000	50,01
00038383	LIXA D'AGUA EM FOLHA, GRAO 100	SINAPI	UN	0,01700000	1,65
00003903	LUVA PVC SOLDÁVEL, 32 MM, PARA AGUA FRIA PREDIAL	SINAPI	UN	1,00000000	2,27
00020083	SOLUCAO PREPARADORA / LIMPADORA PARA PVC, FRASCO COM 1000 CM3	SINAPI	UN	0,01100000	56,66
TOTAL MATERIAL:					3,37

SERVICIO	FONTE	UNID	COEFICIENTE	PREÇO UNITÁRIO	TOTAL
88248	AUXILIAR DE ENCANADOR OU BOMBEIRO HIDRÁULICO COM ENCARGOS COMPLEMENTARES	SINAPI	H	0,04900000	13,34
88267	ENCANADOR OU BOMBEIRO HIDRÁULICO COM ENCARGOS COMPLEMENTARES	SINAPI	H	0,04900000	17,14
TOTAL SERVICIO:					1,49
VALOR:					4,84

89431 - LUVA, PVC, SOLDÁVEL, DN 32MM, INSTALADO EM RAMAL DE DISTRIBUIÇÃO DE ÁGUA - FORNECIMENTO E INSTALAÇÃO. AF_12/2014 (UN)

MATERIAL	FONTE	UNID	COEFICIENTE	PREÇO UNITÁRIO	TOTAL
00000122	ADESIVO PLASTICO PARA PVC, FRASCO COM *850* GR	SINAPI	UN	0,00900000	50,01
00038383	LIXA D'AGUA EM FOLHA, GRAO 100	SINAPI	UN	0,03600000	1,65
00003903	LUVA PVC SOLDÁVEL, 32 MM, PARA AGUA FRIA PREDIAL	SINAPI	UN	1,00000000	2,27
00020083	SOLUCAO PREPARADORA / LIMPADORA PARA PVC, FRASCO COM 1000 CM3	SINAPI	UN	0,01100000	56,66
TOTAL MATERIAL:					3,40

SERVICIO	FONTE	UNID	COEFICIENTE	PREÇO UNITÁRIO	TOTAL
88248	AUXILIAR DE ENCANADOR OU BOMBEIRO HIDRÁULICO COM ENCARGOS COMPLEMENTARES	SINAPI	H	0,07100000	13,34
88267	ENCANADOR OU BOMBEIRO HIDRÁULICO COM ENCARGOS COMPLEMENTARES	SINAPI	H	0,07100000	17,14
TOTAL SERVICIO:					2,17
VALOR:					5,54

89386 - LUVA, PVC, SOLDÁVEL, DN 32MM, INSTALADO EM RAMAL OU SUB-RAMAL DE ÁGUA - FORNECIMENTO E INSTALAÇÃO. AF_12/2014 (UN)

MATERIAL	FONTE	UNID	COEFICIENTE	PREÇO UNITÁRIO	TOTAL
00000122	ADESIVO PLASTICO PARA PVC, FRASCO COM *850* GR	SINAPI	UN	0,00900000	50,01
00038383	LIXA D'AGUA EM FOLHA, GRAO 100	SINAPI	UN	0,06000000	1,65
00003903	LUVA PVC SOLDÁVEL, 32 MM, PARA AGUA FRIA PREDIAL	SINAPI	UN	1,00000000	2,27
00020083	SOLUCAO PREPARADORA / LIMPADORA PARA PVC, FRASCO COM 1000 CM3	SINAPI	UN	0,01100000	56,66

RELATÓRIO ANALÍTICO - COMPOSIÇÕES AUXILIARES



OBRA:	Construção de Recinto de Reabilitação, no Centro de Reabilitação de Fauna de Areia Branca/RN	DATA : 05/10/2021	L.S. Hora: 84,03%	
REVISÃO:	01	BDI : 29,40%	L.S. Mês: 46,76%	
LOCAL:	Rua Peixe Boi nº 71, Praia de Upanema, Areia Branca-RN	Fonte		
CLIENTE:	FUNDAÇÃO PARA O DESENVOLVIMENTO DA CIÊNCIA, TECNOLOGIA E INOVAÇÃO DO ESTADO DO RIO GRANDE DO NORTE – FUNCITERN	VERSÃO	REF.	
		CAERN	2020/11 COM DESONERAÇÃO	06/2021
		ORSE	2021/08	10/2021
		SBC	2021/09 - Natal	09/2021
		SEINFRA	027.1 COM DESONERAÇÃO	05/2021
		SICRO	2021/04 COM DESONERAÇÃO	09/2021
		SINAPI	2021/08 COM DESONERAÇÃO	09/2021
		COMPOSIÇÕES PRÓPRIAS		

TOTAL MATERIAL:	3,44
------------------------	-------------

SERVICO	FORTE	UNID	COEFICIENTE	PREÇO UNITÁRIO	TOTAL	
88248	AUXILIAR DE ENCANADOR OU BOMBEIRO HIDRÁULICO COM ENCARGOS COMPLEMENTARES	SINAPI	H	0,11900000	13,34	1,59
88267	ENCANADOR OU BOMBEIRO HIDRÁULICO COM ENCARGOS COMPLEMENTARES	SINAPI	H	0,11900000	17,14	2,04
TOTAL SERVICOS:					3,63	

VALOR:	7,04
---------------	-------------

90453 - PASSANTE TIPO TUBO DE DIÂMETRO MENOR OU IGUAL A 40 MM, FIXADO EM LAJE. AF_05/2015 (UN)

MATERIAL	FORTE	UNID	COEFICIENTE	PREÇO UNITÁRIO	TOTAL	
00043132	ARAME RECOZIDO 16 BWG, D = 1,65 MM (0,016 KG/M) OU 18 BWG, D = 1,25 MM (0,01 KG/M)	SINAPI	KG	0,00500000	28,00	0,14
00009835	TUBO PVC SERIE NORMAL, DN 40 MM, PARA ESGOTO PREDIAL (NBR 5688)	SINAPI	M	0,15000000	5,68	0,85
TOTAL MATERIAL:					0,99	

SERVICO	FORTE	UNID	COEFICIENTE	PREÇO UNITÁRIO	TOTAL	
88248	AUXILIAR DE ENCANADOR OU BOMBEIRO HIDRÁULICO COM ENCARGOS COMPLEMENTARES	SINAPI	H	0,01000000	13,34	0,13
88267	ENCANADOR OU BOMBEIRO HIDRÁULICO COM ENCARGOS COMPLEMENTARES	SINAPI	H	0,06600000	17,14	1,13
TOTAL SERVICOS:					1,26	

VALOR:	2,25
---------------	-------------

90443 - RASGO EM ALVENARIA PARA RAMAIS/ DISTRIBUIÇÃO COM DIAMETROS MENORES OU IGUAIS A 40 MM. AF_05/2015 (M)

SERVICO	FORTE	UNID	COEFICIENTE	PREÇO UNITÁRIO	TOTAL	
88248	AUXILIAR DE ENCANADOR OU BOMBEIRO HIDRÁULICO COM ENCARGOS COMPLEMENTARES	SINAPI	H	0,07000000	13,34	0,93
88267	ENCANADOR OU BOMBEIRO HIDRÁULICO COM ENCARGOS COMPLEMENTARES	SINAPI	H	0,44900000	17,14	7,70
TOTAL SERVICOS:					8,63	

VALOR:	8,62
---------------	-------------

89620 - TE, PVC, SOLDÁVEL, DN 32MM, INSTALADO EM PRUMADA DE ÁGUA - FORNECIMENTO E INSTALAÇÃO. AF_12/2014 (UN)

MATERIAL	FORTE	UNID	COEFICIENTE	PREÇO UNITÁRIO	TOTAL	
00000122	ADESIVO PLASTICO PARA PVC, FRASCO COM *850* GR	SINAPI	UN	0,01400000	50,01	0,70
00038383	LIXA D'AGUA EM FOLHA, GRAO 100	SINAPI	UN	0,02500000	1,65	0,04
00020083	SOLUCAO PREPARADORA / LIMPADORA PARA PVC, FRASCO COM 1000 CM3	SINAPI	UN	0,01700000	56,66	0,96
00007140	TE SOLDÁVEL, PVC, 90 GRAUS, 32 MM, PARA AGUA FRIA PREDIAL (NBR 5648)	SINAPI	UN	1,00000000	4,87	4,87
TOTAL MATERIAL:					6,57	

SERVICO	FORTE	UNID	COEFICIENTE	PREÇO UNITÁRIO	TOTAL	
88248	AUXILIAR DE ENCANADOR OU BOMBEIRO HIDRÁULICO COM ENCARGOS COMPLEMENTARES	SINAPI	H	0,09800000	13,34	1,31
88267	ENCANADOR OU BOMBEIRO HIDRÁULICO COM ENCARGOS COMPLEMENTARES	SINAPI	H	0,09800000	17,14	1,68
TOTAL SERVICOS:					2,99	

RELATÓRIO ANALÍTICO - COMPOSIÇÕES AUXILIARES



OBRA:	Construção de Recinto de Reabilitação, no Centro de Reabilitação de Fauna de Areia Branca/RN	DATA : 05/10/2021	L.S. Hora: 84,03%
REVISÃO:	01	BDI : 29,40%	L.S. Mês: 46,76%
LOCAL:	Rua Peixe Boi nº 71, Praia de Upanema, Areia Branca-RN	FORNTE	VERSÃO
CLIENTE:	FUNDAÇÃO PARA O DESENVOLVIMENTO DA CIÊNCIA, TECNOLOGIA E INOVAÇÃO DO ESTADO DO RIO GRANDE DO NORTE – FUNCITERN	CAERN	2020/11 COM DESONERAÇÃO
		ORSE	2021/08
		SBC	2021/09 - Natal
		SEINFRA	027.1 COM DESONERAÇÃO
		SICRO	2021/04 COM DESONERAÇÃO
		SINAPI	2021/08 COM DESONERAÇÃO
			COMPOSIÇÕES PRÓPRIAS
			REF.
			06/2021
			10/2021
			09/2021
			05/2021
			09/2021
			09/2021

VALOR: **9,54**

89443 - TE, PVC, SOLDÁVEL, DN 32MM, INSTALADO EM RAMAL DE DISTRIBUIÇÃO DE ÁGUA - FORNECIMENTO E INSTALAÇÃO. AF_12/2014 (UN)

MATERIAL	FONTE	UNID	COEFICIENTE	PREÇO UNITÁRIO	TOTAL
00000122	ADESIVO PLASTICO PARA PVC, FRASCO COM *850* GR	SINAPI	UN	0,01400000	50,01
00038383	LIXA D'AGUA EM FOLHA, GRAO 100	SINAPI	UN	0,05300000	1,65
00020083	SOLUCAO PREPARADORA / LIMPADORA PARA PVC, FRASCO COM 1000 CM3	SINAPI	UN	0,01700000	56,66
00007140	TE SOLDAVEL, PVC, 90 GRAUS, 32 MM, PARA AGUA FRIA PREDIAL (NBR 5648)	SINAPI	UN	1,00000000	4,87
TOTAL MATERIAL:					6,62

SERVICO	FONTE	UNID	COEFICIENTE	PREÇO UNITÁRIO	TOTAL
88248	AUXILIAR DE ENCANADOR OU BOMBEIRO HIDRÁULICO COM ENCARGOS COMPLEMENTARES	SINAPI	H	0,14300000	13,34
88267	ENCANADOR OU BOMBEIRO HIDRÁULICO COM ENCARGOS COMPLEMENTARES	SINAPI	H	0,14300000	17,14
TOTAL SERVICOS:					4,36
VALOR:					10,96

89398 - TE, PVC, SOLDÁVEL, DN 32MM, INSTALADO EM RAMAL OU SUB-RAMAL DE ÁGUA - FORNECIMENTO E INSTALAÇÃO. AF_12/2014 (UN)

MATERIAL	FONTE	UNID	COEFICIENTE	PREÇO UNITÁRIO	TOTAL
00000122	ADESIVO PLASTICO PARA PVC, FRASCO COM *850* GR	SINAPI	UN	0,01400000	50,01
00038383	LIXA D'AGUA EM FOLHA, GRAO 100	SINAPI	UN	0,08900000	1,65
00020083	SOLUCAO PREPARADORA / LIMPADORA PARA PVC, FRASCO COM 1000 CM3	SINAPI	UN	0,01700000	56,66
00007140	TE SOLDAVEL, PVC, 90 GRAUS, 32 MM, PARA AGUA FRIA PREDIAL (NBR 5648)	SINAPI	UN	1,00000000	4,87
TOTAL MATERIAL:					6,68

SERVICO	FONTE	UNID	COEFICIENTE	PREÇO UNITÁRIO	TOTAL
88248	AUXILIAR DE ENCANADOR OU BOMBEIRO HIDRÁULICO COM ENCARGOS COMPLEMENTARES	SINAPI	H	0,23800000	13,34
88267	ENCANADOR OU BOMBEIRO HIDRÁULICO COM ENCARGOS COMPLEMENTARES	SINAPI	H	0,23800000	17,14
TOTAL SERVICOS:					7,25
VALOR:					13,91

89447 - TUBO, PVC, SOLDÁVEL, DN 32MM, INSTALADO EM PRUMADA DE ÁGUA - FORNECIMENTO E INSTALAÇÃO. AF_12/2014 (M)

MATERIAL	FONTE	UNID	COEFICIENTE	PREÇO UNITÁRIO	TOTAL
00009869	TUBO PVC, SOLDAVEL, DN 32 MM, AGUA FRIA (NBR-5648)	SINAPI	M	1,06100000	9,83
TOTAL MATERIAL:					10,43

SERVICO	FONTE	UNID	COEFICIENTE	PREÇO UNITÁRIO	TOTAL
88248	AUXILIAR DE ENCANADOR OU BOMBEIRO HIDRÁULICO COM ENCARGOS COMPLEMENTARES	SINAPI	H	0,02000000	13,34
88267	ENCANADOR OU BOMBEIRO HIDRÁULICO COM ENCARGOS COMPLEMENTARES	SINAPI	H	0,02000000	17,14
TOTAL SERVICOS:					0,61
VALOR:					11,02

RELATÓRIO ANALÍTICO - COMPOSIÇÕES AUXILIARES



OBRA:	Construção de Recinto de Reabilitação, no Centro de Reabilitação de Fauna de Areia Branca/RN	DATA : 05/10/2021	L.S. Hora: 84,03%
REVISÃO:	01	BDI : 29,40%	L.S. Mês: 46,76%
LOCAL:	Rua Peixe Boi nº 71, Praia de Upanema, Areia Branca-RN	REF.:	
CLIENTE:	FUNDAÇÃO PARA O DESENVOLVIMENTO DA CIÊNCIA, TECNOLOGIA E INOVAÇÃO DO ESTADO DO RIO GRANDE DO NORTE – FUNCITERN	FONTE	VERSÃO
		CAERN	2020/11 COM DESONERAÇÃO
		ORSE	2021/08
		SBC	2021/09 - Natal
		SEINFRA	027.1 COM DESONERAÇÃO
		SICRO	2021/04 COM DESONERAÇÃO
		SINAPI	2021/08 COM DESONERAÇÃO
		COMPOSIÇÕES PRÓPRIAS	

89403 - TUBO, PVC, SOLDÁVEL, DN 32MM, INSTALADO EM RAMAL DE DISTRIBUIÇÃO DE ÁGUA - FORNECIMENTO E INSTALAÇÃO. AF_12/2014 (M)

MATERIAL	FONTE	UNID	COEFICIENTE	PREÇO UNITÁRIO	TOTAL
00038383	LIXA D'AGUA EM FOLHA, GRAO 100	SINAPI	UN	0,04500000	1,65
00009869	TUBO PVC, SOLDAVEL, DN 32 MM, AGUA FRIA (NBR-5648)	SINAPI	M	1,06100000	9,83
TOTAL MATERIAL:					10,50

SERVICO	FONTE	UNID	COEFICIENTE	PREÇO UNITÁRIO	TOTAL
88248	AUXILIAR DE ENCANADOR OU BOMBEIRO HIDRÁULICO COM ENCARGOS COMPLEMENTARES	SINAPI	H	0,13400000	13,34
88267	ENCANADOR OU BOMBEIRO HIDRÁULICO COM ENCARGOS COMPLEMENTARES	SINAPI	H	0,13400000	17,14
TOTAL SERVICIO:					4,09

VALOR: **14,56**

89357 - TUBO, PVC, SOLDÁVEL, DN 32MM, INSTALADO EM RAMAL OU SUB-RAMAL DE ÁGUA - FORNECIMENTO E INSTALAÇÃO. AF_12/2014 (M)

MATERIAL	FONTE	UNID	COEFICIENTE	PREÇO UNITÁRIO	TOTAL
00038383	LIXA D'AGUA EM FOLHA, GRAO 100	SINAPI	UN	0,14700000	1,65
00009869	TUBO PVC, SOLDAVEL, DN 32 MM, AGUA FRIA (NBR-5648)	SINAPI	M	1,06100000	9,83
TOTAL MATERIAL:					10,67

SERVICO	FONTE	UNID	COEFICIENTE	PREÇO UNITÁRIO	TOTAL
88248	AUXILIAR DE ENCANADOR OU BOMBEIRO HIDRÁULICO COM ENCARGOS COMPLEMENTARES	SINAPI	H	0,44000000	13,34
88267	ENCANADOR OU BOMBEIRO HIDRÁULICO COM ENCARGOS COMPLEMENTARES	SINAPI	H	0,44000000	17,14
TOTAL SERVICIO:					13,41

VALOR: **24,06**

89622 - TÊ DE REDUÇÃO, PVC, SOLDÁVEL, DN 32MM X 25MM, INSTALADO EM PRUMADA DE ÁGUA - FORNECIMENTO E INSTALAÇÃO. AF_12/2014 (UN)

MATERIAL	FONTE	UNID	COEFICIENTE	PREÇO UNITÁRIO	TOTAL
00000122	ADESIVO PLASTICO PARA PVC, FRASCO COM *850* GR	SINAPI	UN	0,01400000	50,01
00038383	LIXA D'AGUA EM FOLHA, GRAO 100	SINAPI	UN	0,02500000	1,65
00020083	SOLUCAO PREPARADORA / LIMPADORA PARA PVC, FRASCO COM 1000 CM3	SINAPI	UN	0,01700000	56,66
00007136	TE DE REDUCAO, PVC, SOLDAVEL, 90 GRAUS, 32 MM X 25 MM, PARA AGUA FRIA PREDIAL	SINAPI	UN	1,00000000	7,23
TOTAL MATERIAL:					8,93

SERVICO	FONTE	UNID	COEFICIENTE	PREÇO UNITÁRIO	TOTAL
88248	AUXILIAR DE ENCANADOR OU BOMBEIRO HIDRÁULICO COM ENCARGOS COMPLEMENTARES	SINAPI	H	0,09800000	13,34
88267	ENCANADOR OU BOMBEIRO HIDRÁULICO COM ENCARGOS COMPLEMENTARES	SINAPI	H	0,09800000	17,14
TOTAL SERVICIO:					2,99

VALOR: **11,90**

89624 - TÊ DE REDUÇÃO, PVC, SOLDÁVEL, DN 40MM X 32MM, INSTALADO EM PRUMADA DE ÁGUA - FORNECIMENTO E INSTALAÇÃO. AF_12/2014 (UN)

RELATÓRIO ANALÍTICO - COMPOSIÇÕES AUXILIARES



OBRA:	Construção de Recinto de Reabilitação, no Centro de Reabilitação de Fauna de Areia Branca/RN	DATA : 05/10/2021	L.S. Hora: 84,03%
REVISÃO:	01	BDI : 29,40%	L.S. Mês: 46,76%
LOCAL:	Rua Peixe Boi nº 71, Praia de Upanema, Areia Branca-RN	REF.:	
CLIENTE:	FUNDAÇÃO PARA O DESENVOLVIMENTO DA CIÊNCIA, TECNOLOGIA E INOVAÇÃO DO ESTADO DO RIO GRANDE DO NORTE – FUNCITERN	FONTE	VERSÃO
		CAERN	2020/11 COM DESONERAÇÃO
		ORSE	2021/08
		SBC	2021/09 - Natal
		SEINFRA	027.1 COM DESONERAÇÃO
		SICRO	2021/04 COM DESONERAÇÃO
		SINAPI	2021/08 COM DESONERAÇÃO
		COMPOSIÇÕES PRÓPRIAS	

MATERIAL	FONTE	UNID	COEFICIENTE	PREÇO UNITÁRIO	TOTAL
00000122	ADESIVO PLASTICO PARA PVC, FRASCO COM *850* GR	SINAPI	UN	0,01800000	50,01
00038383	LIXA D'AGUA EM FOLHA, GRAO 100	SINAPI	UN	0,03000000	1,65
00020083	SOLUCAO PREPARADORA / LIMPADORA PARA PVC, FRASCO COM 1000 CM3	SINAPI	UN	0,02100000	56,66
00007128	TE DE REDUCAO, PVC, SOLDAVEL, 90 GRAUS, 40 MM X 32 MM, PARA AGUA FRIA PREDIAL	SINAPI	UN	1,00000000	11,85
TOTAL MATERIAL:					13,99

SERVICO	FONTE	UNID	COEFICIENTE	PREÇO UNITÁRIO	TOTAL
88248	AUXILIAR DE ENCANADOR OU BOMBEIRO HIDRÁULICO COM ENCARGOS COMPLEMENTARES	SINAPI	H	0,11900000	13,34
88267	ENCANADOR OU BOMBEIRO HIDRÁULICO COM ENCARGOS COMPLEMENTARES	SINAPI	H	0,11900000	17,14
TOTAL SERVICOS:					3,63
VALOR:					17,58

89435 - UNIÃO, PVC, SOLDÁVEL, DN 32MM, INSTALADO EM RAMAL DE DISTRIBUIÇÃO DE ÁGUA - FORNECIMENTO E INSTALAÇÃO. AF_12/2014 (UN)

MATERIAL	FONTE	UNID	COEFICIENTE	PREÇO UNITÁRIO	TOTAL
00000122	ADESIVO PLASTICO PARA PVC, FRASCO COM *850* GR	SINAPI	UN	0,00900000	50,01
00038383	LIXA D'AGUA EM FOLHA, GRAO 100	SINAPI	UN	0,03600000	1,65
00020083	SOLUCAO PREPARADORA / LIMPADORA PARA PVC, FRASCO COM 1000 CM3	SINAPI	UN	0,01100000	56,66
00009895	UNIAO PVC, SOLDAVEL, 32 MM, PARA AGUA FRIA PREDIAL	SINAPI	UN	1,00000000	17,23
TOTAL MATERIAL:					18,36

SERVICO	FONTE	UNID	COEFICIENTE	PREÇO UNITÁRIO	TOTAL
88248	AUXILIAR DE ENCANADOR OU BOMBEIRO HIDRÁULICO COM ENCARGOS COMPLEMENTARES	SINAPI	H	0,07100000	13,34
88267	ENCANADOR OU BOMBEIRO HIDRÁULICO COM ENCARGOS COMPLEMENTARES	SINAPI	H	0,07100000	17,14
TOTAL SERVICOS:					2,17
VALOR:					20,50

89383 - ADAPTADOR CURTO COM BOLSA E ROSCA PARA REGISTRO, PVC, SOLDÁVEL, DN 25MM X 3/4, INSTALADO EM RAMAL OU SUB-RAMAL DE ÁGUA - FORNECIMENTO E INSTALAÇÃO. AF_12/2014 (UN)

MATERIAL	FONTE	UNID	COEFICIENTE	PREÇO UNITÁRIO	TOTAL
00000065	ADAPTADOR PVC SOLDAVEL CURTO COM BOLSA E ROSCA, 25 MM X 3/4", PARA AGUA FRIA	SINAPI	UN	1,00000000	1,04
00000122	ADESIVO PLASTICO PARA PVC, FRASCO COM *850* GR	SINAPI	UN	0,00700000	50,01
00038383	LIXA D'AGUA EM FOLHA, GRAO 100	SINAPI	UN	0,05000000	1,65
00020083	SOLUCAO PREPARADORA / LIMPADORA PARA PVC, FRASCO COM 1000 CM3	SINAPI	UN	0,00800000	56,66
TOTAL MATERIAL:					1,92

SERVICO	FONTE	UNID	COEFICIENTE	PREÇO UNITÁRIO	TOTAL
88248	AUXILIAR DE ENCANADOR OU BOMBEIRO HIDRÁULICO COM ENCARGOS COMPLEMENTARES	SINAPI	H	0,10000000	13,34
88267	ENCANADOR OU BOMBEIRO HIDRÁULICO COM ENCARGOS COMPLEMENTARES	SINAPI	H	0,10000000	17,14
TOTAL SERVICOS:					3,04
VALOR:					4,96

RELATÓRIO ANALÍTICO - COMPOSIÇÕES AUXILIARES



OBRA:	Construção de Recinto de Reabilitação, no Centro de Reabilitação de Fauna de Areia Branca/RN	DATA : 05/10/2021	L.S. Hora: 84,03%
REVISÃO:	01	BDI : 29,40%	L.S. Mês: 46,76%
LOCAL:	Rua Peixe Boi nº 71, Praia de Upanema, Areia Branca-RN	REF.:	
CLIENTE:	FUNDAÇÃO PARA O DESENVOLVIMENTO DA CIÊNCIA, TECNOLOGIA E INOVAÇÃO DO ESTADO DO RIO GRANDE DO NORTE – FUNCITERN	CAERN	2020/11 COM DESONERAÇÃO
		ORSE	2021/08
		SBC	2021/09 - Natal
		SEINFRA	027.1 COM DESONERAÇÃO
		SICRO	2021/04 COM DESONERAÇÃO
		SINAPI	2021/08 COM DESONERAÇÃO
		COMPOSIÇÕES PRÓPRIAS	

VALOR: **4,96**

91185 - FIXAÇÃO DE TUBOS HORIZONTAIS DE PVC, CPVC OU COBRE DIÂMETROS MENORES OU IGUAIS A 40 MM COM ABRAÇADEIRA METÁLICA FLEXÍVEL 18 MM, FIXADA DIRETAMENTE NA LAJE. AF_05/2015 (M)

MATERIAL	FONTE	UNID	COEFICIENTE	PREÇO UNITÁRIO	TOTAL
00004350	BUCHA DE NYLON, DIAMETRO DO FURO 8 MM, COMPRIMENTO 40 MM, COM PARAFUSO DE ROSCA SOBERBA, CABECA CHATA, FENDA SIMPLES, 4,8 X 50 MM	SINAPI	UN	1,30000000	0,45
00014153	FITA METALICA PERFURADA, L = *18* MM, ROLO DE 30 M, CARGA RECOMENDADA = *30* KGF	SINAPI	UN	0,00500000	55,32
TOTAL MATERIAL:					0,87

SERVICO	FONTE	UNID	COEFICIENTE	PREÇO UNITÁRIO	TOTAL
88248	AUXILIAR DE ENCANADOR OU BOMBEIRO HIDRÁULICO COM ENCARGOS COMPLEMENTARES	SINAPI	H	0,02900000	13,34
88267	ENCANADOR OU BOMBEIRO HIDRÁULICO COM ENCARGOS COMPLEMENTARES	SINAPI	H	0,21100000	17,14
TOTAL SERVICOS:					4,01

VALOR: **4,84**

89366 - JOELHO 90 GRAUS COM BUCHA DE LATÃO, PVC, SOLDÁVEL, DN 25MM, X 3/4 INSTALADO EM RAMAL OU SUB-RAMAL DE ÁGUA - FORNECIMENTO E INSTALAÇÃO. AF_12/2014 (UN)

MATERIAL	FONTE	UNID	COEFICIENTE	PREÇO UNITÁRIO	TOTAL
00000122	ADESIVO PLASTICO PARA PVC, FRASCO COM *850* GR	SINAPI	UN	0,00700000	50,01
00003524	JOELHO PVC, SOLDÁVEL, COM BUCHA DE LATAO, 90 GRAUS, 25 MM X 3/4", PARA AGUA FRIA PREDIAL	SINAPI	UN	1,00000000	8,55
00038383	LIXA D'AGUA EM FOLHA, GRAO 100	SINAPI	UN	0,05000000	1,65
00020083	SOLUCAO PREPARADORA / LIMPADORA PARA PVC, FRASCO COM 1000 CM3	SINAPI	UN	0,00800000	56,66
TOTAL MATERIAL:					9,43

SERVICO	FONTE	UNID	COEFICIENTE	PREÇO UNITÁRIO	TOTAL
88248	AUXILIAR DE ENCANADOR OU BOMBEIRO HIDRÁULICO COM ENCARGOS COMPLEMENTARES	SINAPI	H	0,15000000	13,34
88267	ENCANADOR OU BOMBEIRO HIDRÁULICO COM ENCARGOS COMPLEMENTARES	SINAPI	H	0,15000000	17,14
TOTAL SERVICOS:					4,57

VALOR: **14,00**

89481 - JOELHO 90 GRAUS, PVC, SOLDÁVEL, DN 25MM, INSTALADO EM PRUMADA DE ÁGUA - FORNECIMENTO E INSTALAÇÃO. AF_12/2014 (UN)

MATERIAL	FONTE	UNID	COEFICIENTE	PREÇO UNITÁRIO	TOTAL
00000122	ADESIVO PLASTICO PARA PVC, FRASCO COM *850* GR	SINAPI	UN	0,00700000	50,01
00003529	JOELHO PVC, SOLDÁVEL, 90 GRAUS, 25 MM, PARA AGUA FRIA PREDIAL	SINAPI	UN	1,00000000	0,86
00038383	LIXA D'AGUA EM FOLHA, GRAO 100	SINAPI	UN	0,01300000	1,65
00020083	SOLUCAO PREPARADORA / LIMPADORA PARA PVC, FRASCO COM 1000 CM3	SINAPI	UN	0,00800000	56,66
TOTAL MATERIAL:					1,68

SERVICO	FONTE	UNID	COEFICIENTE	PREÇO UNITÁRIO	TOTAL
88248	AUXILIAR DE ENCANADOR OU BOMBEIRO HIDRÁULICO COM ENCARGOS COMPLEMENTARES	SINAPI	H	0,06000000	13,34
88267	ENCANADOR OU BOMBEIRO HIDRÁULICO COM ENCARGOS COMPLEMENTARES	SINAPI	H	0,06000000	17,14
TOTAL SERVICOS:					1,03

RELATÓRIO ANALÍTICO - COMPOSIÇÕES AUXILIARES



OBRA:	Construção de Recinto de Reabilitação, no Centro de Reabilitação de Fauna de Areia Branca/RN	DATA : 05/10/2021	L.S. Hora: 84,03%
REVISÃO:	01	BDI : 29,40%	L.S. Mês: 46,76%
LOCAL:	Rua Peixe Boi nº 71, Praia de Upanema, Areia Branca-RN	FORTE	VERSÃO
CLIENTE:	FUNDAÇÃO PARA O DESENVOLVIMENTO DA CIÊNCIA, TECNOLOGIA E INOVAÇÃO DO ESTADO DO RIO GRANDE DO NORTE – FUNCITERN	CAERN	2020/11 COM DESONERAÇÃO
		ORSE	2021/08
		SBC	2021/09 - Natal
		SEINFRA	027.1 COM DESONERAÇÃO
		SICRO	2021/04 COM DESONERAÇÃO
		SINAPI	2021/08 COM DESONERAÇÃO
			COMPOSIÇÕES PRÓPRIAS
		REF.	
			06/2021
			10/2021
			09/2021
			05/2021
			09/2021
			09/2021

TOTAL SERVIÇO:	1,83
VALOR:	3,50

89408 - JOELHO 90 GRAUS, PVC, SOLDÁVEL, DN 25MM, INSTALADO EM RAMAL DE DISTRIBUIÇÃO DE ÁGUA - FORNECIMENTO E INSTALAÇÃO. AF_12/2014 (UN)

MATERIAL	FONTE	UNID	COEFICIENTE	PREÇO UNITÁRIO	TOTAL
00000122	ADESIVO PLASTICO PARA PVC, FRASCO COM *850* GR	SINAPI	UN	0,00700000	50,01
00003529	JOELHO PVC, SOLDAVEL, 90 GRAUS, 25 MM, PARA AGUA FRIA PREDIAL	SINAPI	UN	1,00000000	0,86
00038383	LIXA D'AGUA EM FOLHA, GRAO 100	SINAPI	UN	0,03000000	1,65
00020083	SOLUCAO PREPARADORA / LIMPADORA PARA PVC, FRASCO COM 1000 CM3	SINAPI	UN	0,00800000	56,66
TOTAL MATERIAL:					1,71

SERVICO	FONTE	UNID	COEFICIENTE	PREÇO UNITÁRIO	TOTAL
88248	AUXILIAR DE ENCANADOR OU BOMBEIRO HIDRÁULICO COM ENCARGOS COMPLEMENTARES	SINAPI	H	0,09000000	13,34
88267	ENCANADOR OU BOMBEIRO HIDRÁULICO COM ENCARGOS COMPLEMENTARES	SINAPI	H	0,09000000	17,14
TOTAL SERVIÇO:					2,74
VALOR:					4,44

89362 - JOELHO 90 GRAUS, PVC, SOLDÁVEL, DN 25MM, INSTALADO EM RAMAL OU SUB-RAMAL DE ÁGUA - FORNECIMENTO E INSTALAÇÃO. AF_12/2014 (UN)

MATERIAL	FONTE	UNID	COEFICIENTE	PREÇO UNITÁRIO	TOTAL
00000122	ADESIVO PLASTICO PARA PVC, FRASCO COM *850* GR	SINAPI	UN	0,00700000	50,01
00003529	JOELHO PVC, SOLDAVEL, 90 GRAUS, 25 MM, PARA AGUA FRIA PREDIAL	SINAPI	UN	1,00000000	0,86
00038383	LIXA D'AGUA EM FOLHA, GRAO 100	SINAPI	UN	0,05000000	1,65
00020083	SOLUCAO PREPARADORA / LIMPADORA PARA PVC, FRASCO COM 1000 CM3	SINAPI	UN	0,00800000	56,66
TOTAL MATERIAL:					1,74

SERVICO	FONTE	UNID	COEFICIENTE	PREÇO UNITÁRIO	TOTAL
88248	AUXILIAR DE ENCANADOR OU BOMBEIRO HIDRÁULICO COM ENCARGOS COMPLEMENTARES	SINAPI	H	0,15000000	13,34
88267	ENCANADOR OU BOMBEIRO HIDRÁULICO COM ENCARGOS COMPLEMENTARES	SINAPI	H	0,15000000	17,14
TOTAL SERVIÇO:					4,57
VALOR:					6,31

89532 - LUVA DE REDUÇÃO, PVC, SOLDÁVEL, DN 32MM X 25MM, INSTALADO EM PRUMADA DE ÁGUA - FORNECIMENTO E INSTALAÇÃO. AF_12/2014 (UN)

MATERIAL	FONTE	UNID	COEFICIENTE	PREÇO UNITÁRIO	TOTAL
00000122	ADESIVO PLASTICO PARA PVC, FRASCO COM *850* GR	SINAPI	UN	0,00700000	50,01
00038383	LIXA D'AGUA EM FOLHA, GRAO 100	SINAPI	UN	0,01300000	1,65
00003869	LUVA DE REDUCAO SOLDAVEL, PVC, 32 MM X 25 MM, PARA AGUA FRIA PREDIAL	SINAPI	UN	1,00000000	4,34
00020083	SOLUCAO PREPARADORA / LIMPADORA PARA PVC, FRASCO COM 1000 CM3	SINAPI	UN	0,00800000	56,66
TOTAL MATERIAL:					5,16

SERVICO	FONTE	UNID	COEFICIENTE	PREÇO UNITÁRIO	TOTAL

RELATÓRIO ANALÍTICO - COMPOSIÇÕES AUXILIARES



OBRA:	Construção de Recinto de Reabilitação, no Centro de Reabilitação de Fauna de Areia Branca/RN	DATA : 05/10/2021	L.S. Hora: 84,03%
REVISÃO:	01	BDI : 29,40%	L.S. Mês: 46,76%
LOCAL:	Rua Peixe Boi nº 71, Praia de Upanema, Areia Branca-RN	FONTE	VERSÃO
CLIENTE:	FUNDAÇÃO PARA O DESENVOLVIMENTO DA CIÊNCIA, TECNOLOGIA E INOVAÇÃO DO ESTADO DO RIO GRANDE DO NORTE – FUNCITERN	CAERN	2020/11 COM DESONERAÇÃO
		ORSE	2021/08
		SBC	2021/09 - Natal
		SEINFRA	027.1 COM DESONERAÇÃO
		SICRO	2021/04 COM DESONERAÇÃO
		SINAPI	2021/08 COM DESONERAÇÃO
			COMPOSIÇÕES PRÓPRIAS
		REF.	
			06/2021
			10/2021
			09/2021
			05/2021
			09/2021
			09/2021

88248	AUXILIAR DE ENCANADOR OU BOMBEIRO HIDRÁULICO COM ENCARGOS COMPLEMENTARES	SINAPI	H	0,04000000	13,34	0,53
88267	ENCANADOR OU BOMBEIRO HIDRÁULICO COM ENCARGOS COMPLEMENTARES	SINAPI	H	0,04000000	17,14	0,69
					TOTAL SERVIÇO:	1,22
					VALOR:	6,37

89528 - LUVA, PVC, SOLDÁVEL, DN 25MM, INSTALADO EM PRUMADA DE ÁGUA - FORNECIMENTO E INSTALAÇÃO. AF_12/2014 (UN)

MATERIAL	FONTE	UNID	COEFICIENTE	PREÇO UNITÁRIO	TOTAL
00000122	ADESIVO PLASTICO PARA PVC, FRASCO COM *850* GR	SINAPI	UN	0,00700000	50,01
00038383	LIXA D'AGUA EM FOLHA, GRAO 100	SINAPI	UN	0,01300000	1,65
00003904	LUVA PVC SOLDÁVEL, 25 MM, PARA AGUA FRIA PREDIAL	SINAPI	UN	1,00000000	0,92
00020083	SOLUCAO PREPARADORA / LIMPADORA PARA PVC, FRASCO COM 1000 CM3	SINAPI	UN	0,00800000	56,66
TOTAL MATERIAL:					1,74

SERVIÇO	FONTE	UNID	COEFICIENTE	PREÇO UNITÁRIO	TOTAL
88248	AUXILIAR DE ENCANADOR OU BOMBEIRO HIDRÁULICO COM ENCARGOS COMPLEMENTARES	SINAPI	H	0,04000000	13,34
88267	ENCANADOR OU BOMBEIRO HIDRÁULICO COM ENCARGOS COMPLEMENTARES	SINAPI	H	0,04000000	17,14
TOTAL SERVIÇO:					1,22
VALOR:					2,95

89424 - LUVA, PVC, SOLDÁVEL, DN 25MM, INSTALADO EM RAMAL DE DISTRIBUIÇÃO DE ÁGUA - FORNECIMENTO E INSTALAÇÃO. AF_12/2014 (UN)

MATERIAL	FONTE	UNID	COEFICIENTE	PREÇO UNITÁRIO	TOTAL
00000122	ADESIVO PLASTICO PARA PVC, FRASCO COM *850* GR	SINAPI	UN	0,00700000	50,01
00038383	LIXA D'AGUA EM FOLHA, GRAO 100	SINAPI	UN	0,03000000	1,65
00003904	LUVA PVC SOLDÁVEL, 25 MM, PARA AGUA FRIA PREDIAL	SINAPI	UN	1,00000000	0,92
00020083	SOLUCAO PREPARADORA / LIMPADORA PARA PVC, FRASCO COM 1000 CM3	SINAPI	UN	0,00800000	56,66
TOTAL MATERIAL:					1,77

SERVIÇO	FONTE	UNID	COEFICIENTE	PREÇO UNITÁRIO	TOTAL
88248	AUXILIAR DE ENCANADOR OU BOMBEIRO HIDRÁULICO COM ENCARGOS COMPLEMENTARES	SINAPI	H	0,06000000	13,34
88267	ENCANADOR OU BOMBEIRO HIDRÁULICO COM ENCARGOS COMPLEMENTARES	SINAPI	H	0,06000000	17,14
TOTAL SERVIÇO:					1,83
VALOR:					3,58

89378 - LUVA, PVC, SOLDÁVEL, DN 25MM, INSTALADO EM RAMAL OU SUB-RAMAL DE ÁGUA - FORNECIMENTO E INSTALAÇÃO. AF_12/2014 (UN)

MATERIAL	FONTE	UNID	COEFICIENTE	PREÇO UNITÁRIO	TOTAL
00000122	ADESIVO PLASTICO PARA PVC, FRASCO COM *850* GR	SINAPI	UN	0,00700000	50,01
00038383	LIXA D'AGUA EM FOLHA, GRAO 100	SINAPI	UN	0,05000000	1,65
00003904	LUVA PVC SOLDÁVEL, 25 MM, PARA AGUA FRIA PREDIAL	SINAPI	UN	1,00000000	0,92
00020083	SOLUCAO PREPARADORA / LIMPADORA PARA PVC, FRASCO COM 1000 CM3	SINAPI	UN	0,00800000	56,66

RELATÓRIO ANALÍTICO - COMPOSIÇÕES AUXILIARES



OBRA:	Construção de Recinto de Reabilitação, no Centro de Reabilitação de Fauna de Areia Branca/RN	DATA : 05/10/2021	L.S. Hora: 84,03%	
REVISÃO:	01	BDI : 29,40%	L.S. Mês: 46,76%	
LOCAL:	Rua Peixe Boi nº 71, Praia de Upanema, Areia Branca-RN	Fonte		
CLIENTE:	FUNDAÇÃO PARA O DESENVOLVIMENTO DA CIÊNCIA, TECNOLOGIA E INOVAÇÃO DO ESTADO DO RIO GRANDE DO NORTE – FUNCITERN	VERSÃO	REF.	
		CAERN	2020/11 COM DESONERAÇÃO	06/2021
		ORSE	2021/08	10/2021
		SBC	2021/09 - Natal	09/2021
		SEINFRA	027.1 COM DESONERAÇÃO	05/2021
		SICRO	2021/04 COM DESONERAÇÃO	09/2021
		SINAPI	2021/08 COM DESONERAÇÃO	09/2021
		COMPOSIÇÕES PRÓPRIAS		

TOTAL MATERIAL:	1,80
------------------------	-------------

SERVICO	FONTES	UNID	COEFICIENTE	PREÇO UNITÁRIO	TOTAL	
88248	AUXILIAR DE ENCANADOR OU BOMBEIRO HIDRÁULICO COM ENCARGOS COMPLEMENTARES	SINAPI	H	0,10000000	13,34	1,33
88267	ENCANADOR OU BOMBEIRO HIDRÁULICO COM ENCARGOS COMPLEMENTARES	SINAPI	H	0,10000000	17,14	1,71

TOTAL SERVICOS:	3,04
------------------------	-------------

VALOR:	4,84
---------------	-------------

89440 - TE, PVC, SOLDÁVEL, DN 25MM, INSTALADO EM RAMAL DE DISTRIBUIÇÃO DE ÁGUA - FORNECIMENTO E INSTALAÇÃO. AF_12/2014 (UN)

MATERIAL	FONTES	UNID	COEFICIENTE	PREÇO UNITÁRIO	TOTAL	
00000122	ADESIVO PLASTICO PARA PVC, FRASCO COM *850* GR	SINAPI	UN	0,01100000	50,01	0,55
00038383	LIXA D'AGUA EM FOLHA, GRAO 100	SINAPI	UN	0,04500000	1,65	0,07
00020083	SOLUCAO PREPARADORA / LIMPADORA PARA PVC, FRASCO COM 1000 CM3	SINAPI	UN	0,01200000	56,66	0,68
00007139	TE SOLDAVEL, PVC, 90 GRAUS, 25 MM, PARA AGUA FRIA PREDIAL (NBR 5648)	SINAPI	UN	1,00000000	1,46	1,46

TOTAL MATERIAL:	2,76
------------------------	-------------

SERVICO	FONTES	UNID	COEFICIENTE	PREÇO UNITÁRIO	TOTAL	
88248	AUXILIAR DE ENCANADOR OU BOMBEIRO HIDRÁULICO COM ENCARGOS COMPLEMENTARES	SINAPI	H	0,12000000	13,34	1,60
88267	ENCANADOR OU BOMBEIRO HIDRÁULICO COM ENCARGOS COMPLEMENTARES	SINAPI	H	0,12000000	17,14	2,06

TOTAL SERVICOS:	3,66
------------------------	-------------

VALOR:	6,40
---------------	-------------

89395 - TE, PVC, SOLDÁVEL, DN 25MM, INSTALADO EM RAMAL OU SUB-RAMAL DE ÁGUA - FORNECIMENTO E INSTALAÇÃO. AF_12/2014 (UN)

MATERIAL	FONTES	UNID	COEFICIENTE	PREÇO UNITÁRIO	TOTAL	
00000122	ADESIVO PLASTICO PARA PVC, FRASCO COM *850* GR	SINAPI	UN	0,01100000	50,01	0,55
00038383	LIXA D'AGUA EM FOLHA, GRAO 100	SINAPI	UN	0,07500000	1,65	0,12
00020083	SOLUCAO PREPARADORA / LIMPADORA PARA PVC, FRASCO COM 1000 CM3	SINAPI	UN	0,01200000	56,66	0,68
00007139	TE SOLDAVEL, PVC, 90 GRAUS, 25 MM, PARA AGUA FRIA PREDIAL (NBR 5648)	SINAPI	UN	1,00000000	1,46	1,46

TOTAL MATERIAL:	2,81
------------------------	-------------

SERVICO	FONTES	UNID	COEFICIENTE	PREÇO UNITÁRIO	TOTAL	
88248	AUXILIAR DE ENCANADOR OU BOMBEIRO HIDRÁULICO COM ENCARGOS COMPLEMENTARES	SINAPI	H	0,20000000	13,34	2,67
88267	ENCANADOR OU BOMBEIRO HIDRÁULICO COM ENCARGOS COMPLEMENTARES	SINAPI	H	0,20000000	17,14	3,43

TOTAL SERVICOS:	6,10
------------------------	-------------

VALOR:	8,88
---------------	-------------

89446 - TUBO, PVC, SOLDÁVEL, DN 25MM, INSTALADO EM PRUMADA DE ÁGUA - FORNECIMENTO E INSTALAÇÃO. AF_12/2014 (M)

MATERIAL	FONTES	UNID	COEFICIENTE	PREÇO UNITÁRIO	TOTAL	
00009868	TUBO PVC, SOLDAVEL, DN 25 MM, AGUA FRIA (NBR-5648)	SINAPI	M	1,06100000	4,38	4,65

TOTAL MATERIAL:	4,65
------------------------	-------------

RELATÓRIO ANALÍTICO - COMPOSIÇÕES AUXILIARES



OBRA:	Construção de Recinto de Reabilitação, no Centro de Reabilitação de Fauna de Areia Branca/RN	DATA : 05/10/2021	L.S. Hora: 84,03%
REVISÃO:	01	BDI : 29,40%	L.S. Mês: 46,76%
LOCAL:	Rua Peixe Boi nº 71, Praia de Upanema, Areia Branca-RN	REF.	
CLIENTE:	FUNDAÇÃO PARA O DESENVOLVIMENTO DA CIÊNCIA, TECNOLOGIA E INOVAÇÃO DO ESTADO DO RIO GRANDE DO NORTE – FUNCITERN	CAERN	2020/11 COM DESONERAÇÃO
		ORSE	2021/08
		SBC	2021/09 - Natal
		SEINFRA	027.1 COM DESONERAÇÃO
		SICRO	2021/04 COM DESONERAÇÃO
		SINAPI	2021/08 COM DESONERAÇÃO
			COMPOSIÇÕES PRÓPRIAS

SERVICO	FONTES	UNID	COEFICIENTE	PREÇO UNITÁRIO	TOTAL
88248	AUXILIAR DE ENCANADOR OU BOMBEIRO HIDRÁULICO COM ENCARGOS COMPLEMENTARES	SINAPI	H	0,01600000	13,34
88267	ENCANADOR OU BOMBEIRO HIDRÁULICO COM ENCARGOS COMPLEMENTARES	SINAPI	H	0,01600000	17,14
TOTAL SERVICOS:					0,48
VALOR:					5,12

89402 - TUBO, PVC, SOLDÁVEL, DN 25MM, INSTALADO EM RAMAL DE DISTRIBUIÇÃO DE ÁGUA - FORNECIMENTO E INSTALAÇÃO. AF_12/2014 (M)

MATERIAL	FONTES	UNID	COEFICIENTE	PREÇO UNITÁRIO	TOTAL
00038383	LIXA D'AGUA EM FOLHA, GRAO 100	SINAPI	UN	0,03800000	1,65
00009868	TUBO PVC, SOLDAVEL, DN 25 MM, AGUA FRIA (NBR-5648)	SINAPI	M	1,06100000	4,38
TOTAL MATERIAL:					4,71

SERVICO	FONTES	UNID	COEFICIENTE	PREÇO UNITÁRIO	TOTAL
88248	AUXILIAR DE ENCANADOR OU BOMBEIRO HIDRÁULICO COM ENCARGOS COMPLEMENTARES	SINAPI	H	0,11300000	13,34
88267	ENCANADOR OU BOMBEIRO HIDRÁULICO COM ENCARGOS COMPLEMENTARES	SINAPI	H	0,11300000	17,14
TOTAL SERVICOS:					3,45
VALOR:					8,13

89356 - TUBO, PVC, SOLDÁVEL, DN 25MM, INSTALADO EM RAMAL OU SUB-RAMAL DE ÁGUA - FORNECIMENTO E INSTALAÇÃO. AF_12/2014 (M)

MATERIAL	FONTES	UNID	COEFICIENTE	PREÇO UNITÁRIO	TOTAL
00038383	LIXA D'AGUA EM FOLHA, GRAO 100	SINAPI	UN	0,12300000	1,65
00009868	TUBO PVC, SOLDAVEL, DN 25 MM, AGUA FRIA (NBR-5648)	SINAPI	M	1,06100000	4,38
TOTAL MATERIAL:					4,85

SERVICO	FONTES	UNID	COEFICIENTE	PREÇO UNITÁRIO	TOTAL
88248	AUXILIAR DE ENCANADOR OU BOMBEIRO HIDRÁULICO COM ENCARGOS COMPLEMENTARES	SINAPI	H	0,36900000	13,34
88267	ENCANADOR OU BOMBEIRO HIDRÁULICO COM ENCARGOS COMPLEMENTARES	SINAPI	H	0,36900000	17,14
TOTAL SERVICOS:					11,24
VALOR:					16,08

89396 - TÊ COM BUCHA DE LATÃO NA BOLSA CENTRAL, PVC, SOLDÁVEL, DN 25MM X 1/2, INSTALADO EM RAMAL OU SUB-RAMAL DE ÁGUA - FORNECIMENTO E INSTALAÇÃO. AF_12/2014 (UN)

MATERIAL	FONTES	UNID	COEFICIENTE	PREÇO UNITÁRIO	TOTAL
00000122	ADESIVO PLASTICO PARA PVC, FRASCO COM *850* GR	SINAPI	UN	0,01100000	50,01
00038383	LIXA D'AGUA EM FOLHA, GRAO 100	SINAPI	UN	0,07500000	1,65
00020083	SOLUCAO PREPARADORA / LIMPADORA PARA PVC, FRASCO COM 1000 CM3	SINAPI	UN	0,01200000	56,66
00007137	TE PVC, SOLDAVEL, COM BUCHA DE LATAO NA BOLSA CENTRAL, 90 GRAUS, 25 MM X 1/2", PARA AGUA FRIA PREDIAL	SINAPI	UN	1,00000000	10,38
TOTAL MATERIAL:					11,73

SERVICO	FONTES	UNID	COEFICIENTE	PREÇO UNITÁRIO	TOTAL
88248	AUXILIAR DE ENCANADOR OU BOMBEIRO HIDRÁULICO COM ENCARGOS COMPLEMENTARES	SINAPI	H	0,20000000	13,34
TOTAL SERVICOS:					2,67

RELATÓRIO ANALÍTICO - COMPOSIÇÕES AUXILIARES



OBRA:	Construção de Recinto de Reabilitação, no Centro de Reabilitação de Fauna de Areia Branca/RN	DATA : 05/10/2021	L.S. Hora: 84,03%
REVISÃO:	01	BDI : 29,40%	L.S. Mês: 46,76%
LOCAL:	Rua Peixe Boi nº 71, Praia de Upanema, Areia Branca-RN	REF.:	
CLIENTE:	FUNDAÇÃO PARA O DESENVOLVIMENTO DA CIÊNCIA, TECNOLOGIA E INOVAÇÃO DO ESTADO DO RIO GRANDE DO NORTE – FUNCITERN	FONTE	VERSÃO
		CAERN	2020/11 COM DESONERAÇÃO
		ORSE	2021/08
		SBC	2021/09 - Natal
		SEINFRA	027.1 COM DESONERAÇÃO
		SICRO	2021/04 COM DESONERAÇÃO
		SINAPI	2021/08 COM DESONERAÇÃO
		COMPOSIÇÕES PRÓPRIAS	

88267	ENCANADOR OU BOMBEIRO HIDRÁULICO COM ENCARGOS COMPLEMENTARES	SINAPI	H	0,20000000	17,14	3,43
TOTAL SERVIÇO:						6,10
VALOR:						17,80

89445 - TÊ DE REDUÇÃO, PVC, SOLDÁVEL, DN 32MM X 25MM, INSTALADO EM RAMAL DE DISTRIBUIÇÃO DE ÁGUA - FORNECIMENTO E INSTALAÇÃO. AF_12/2014 (UN)

MATERIAL	FONTE	UNID	COEFICIENTE	PREÇO UNITÁRIO	TOTAL
0000122	ADESIVO PLASTICO PARA PVC, FRASCO COM *850* GR	SINAPI	UN	0,01400000	50,01
00038383	LIXA D'AGUA EM FOLHA, GRAO 100	SINAPI	UN	0,05300000	1,65
00020083	SOLUCAO PREPARADORA / LIMPADORA PARA PVC, FRASCO COM 1000 CM3	SINAPI	UN	0,01700000	56,66
00007136	TE DE REDUCAO, PVC, SOLDAVEL, 90 GRAUS, 32 MM X 25 MM, PARA AGUA FRIA PREDIAL	SINAPI	UN	1,00000000	7,23
TOTAL MATERIAL:					8,98

SERVICIO	FONTE	UNID	COEFICIENTE	PREÇO UNITÁRIO	TOTAL
88248	AUXILIAR DE ENCANADOR OU BOMBEIRO HIDRÁULICO COM ENCARGOS COMPLEMENTARES	SINAPI	H	0,14300000	13,34
88267	ENCANADOR OU BOMBEIRO HIDRÁULICO COM ENCARGOS COMPLEMENTARES	SINAPI	H	0,14300000	17,14
TOTAL SERVIÇO:					4,36
VALOR:					13,32

89400 - TÊ DE REDUÇÃO, PVC, SOLDÁVEL, DN 32MM X 25MM, INSTALADO EM RAMAL OU SUB-RAMAL DE ÁGUA - FORNECIMENTO E INSTALAÇÃO. AF_12/2014 (UN)

MATERIAL	FONTE	UNID	COEFICIENTE	PREÇO UNITÁRIO	TOTAL
0000122	ADESIVO PLASTICO PARA PVC, FRASCO COM *850* GR	SINAPI	UN	0,01400000	50,01
00038383	LIXA D'AGUA EM FOLHA, GRAO 100	SINAPI	UN	0,08900000	1,65
00020083	SOLUCAO PREPARADORA / LIMPADORA PARA PVC, FRASCO COM 1000 CM3	SINAPI	UN	0,01700000	56,66
00007136	TE DE REDUCAO, PVC, SOLDAVEL, 90 GRAUS, 32 MM X 25 MM, PARA AGUA FRIA PREDIAL	SINAPI	UN	1,00000000	7,23
TOTAL MATERIAL:					9,04

SERVICIO	FONTE	UNID	COEFICIENTE	PREÇO UNITÁRIO	TOTAL
88248	AUXILIAR DE ENCANADOR OU BOMBEIRO HIDRÁULICO COM ENCARGOS COMPLEMENTARES	SINAPI	H	0,23800000	13,34
88267	ENCANADOR OU BOMBEIRO HIDRÁULICO COM ENCARGOS COMPLEMENTARES	SINAPI	H	0,23800000	17,14
TOTAL SERVIÇO:					7,25
VALOR:					16,27

89627 - TÊ DE REDUÇÃO, PVC, SOLDÁVEL, DN 50MM X 25MM, INSTALADO EM PRUMADA DE ÁGUA - FORNECIMENTO E INSTALAÇÃO. AF_12/2014 (UN)

MATERIAL	FONTE	UNID	COEFICIENTE	PREÇO UNITÁRIO	TOTAL
0000122	ADESIVO PLASTICO PARA PVC, FRASCO COM *850* GR	SINAPI	UN	0,02600000	50,01
00038383	LIXA D'AGUA EM FOLHA, GRAO 100	SINAPI	UN	0,03600000	1,65
00020083	SOLUCAO PREPARADORA / LIMPADORA PARA PVC, FRASCO COM 1000 CM3	SINAPI	UN	0,03300000	56,66
00007129	TE DE REDUCAO, PVC, SOLDAVEL, 90 GRAUS, 50 MM X 25 MM, PARA AGUA FRIA PREDIAL	SINAPI	UN	1,00000000	10,54

RELATÓRIO ANALÍTICO - COMPOSIÇÕES AUXILIARES



OBRA:	Construção de Recinto de Reabilitação, no Centro de Reabilitação de Fauna de Areia Branca/RN	DATA : 05/10/2021	L.S. Hora: 84,03%
REVISÃO:	01	BDI : 29,40%	L.S. Mês: 46,76%
LOCAL:	Rua Peixe Boi nº 71, Praia de Upanema, Areia Branca-RN	FONTE	VERSÃO
CLIENTE:	FUNDAÇÃO PARA O DESENVOLVIMENTO DA CIÊNCIA, TECNOLOGIA E INOVAÇÃO DO ESTADO DO RIO GRANDE DO NORTE – FUNCITERN	CAERN	2020/11 COM DESONERAÇÃO
		ORSE	2021/08
		SBC	2021/09 - Natal
		SEINFRA	027.1 COM DESONERAÇÃO
		SICRO	2021/04 COM DESONERAÇÃO
		SINAPI	2021/08 COM DESONERAÇÃO
			COMPOSIÇÕES PRÓPRIAS
		REF.	
			06/2021
			10/2021
			09/2021
			05/2021
			09/2021
			09/2021

TOTAL MATERIAL:	13,77
------------------------	--------------

SERVICO	FONTE	UNID	COEFICIENTE	PREÇO UNITÁRIO	TOTAL
88248	AUXILIAR DE ENCANADOR OU BOMBEIRO HIDRÁULICO COM ENCARGOS COMPLEMENTARES	SINAPI	H	0,14400000	13,34
88267	ENCANADOR OU BOMBEIRO HIDRÁULICO COM ENCARGOS COMPLEMENTARES	SINAPI	H	0,14400000	17,14
TOTAL SERVICOS:					4,39

VALOR:	18,13
---------------	--------------

91191 - CHUMBAMENTO PONTUAL EM PASSAGEM DE TUBO COM DIÂMETROS ENTRE 40 MM E 75 MM. AF_05/2015 (UN)

SERVICO	FONTE	UNID	COEFICIENTE	PREÇO UNITÁRIO	TOTAL
88629	ARGAMASSA TRAÇO 1:3 (EM VOLUME DE CIMENTO E AREIA MÉDIA ÚMIDA), PREPARO MANUAL. AF_08/2019	SINAPI	M3	0,00100000	464,82
88248	AUXILIAR DE ENCANADOR OU BOMBEIRO HIDRÁULICO COM ENCARGOS COMPLEMENTARES	SINAPI	H	0,02300000	13,34
88267	ENCANADOR OU BOMBEIRO HIDRÁULICO COM ENCARGOS COMPLEMENTARES	SINAPI	H	0,16600000	17,14
TOTAL SERVICOS:					3,62

VALOR:	3,60
---------------	-------------

89807 - CURVA CURTA 90 GRAUS, PVC, SERIE NORMAL, ESGOTO PREDIAL, DN 75 MM, JUNTA ELÁSTICA, FORNECIDO E INSTALADO EM PRUMADA DE ESGOTO SANITÁRIO OU VENTILAÇÃO. AF_12/2014 (UN)

MATERIAL	FONTE	UNID	COEFICIENTE	PREÇO UNITÁRIO	TOTAL
00000297	ANEL BORRACHA PARA TUBO ESGOTO PREDIAL DN 75 MM (NBR 5688)	SINAPI	UN	1,00000000	2,60
00001951	CURVA PVC CURTA 90 GRAUS, DN 75 MM, PARA ESGOTO PREDIAL	SINAPI	UN	1,00000000	20,63
00020078	PASTA LUBRIFICANTE PARA TUBOS E CONEXOES COM JUNTA ELÁSTICA, EMBALAGEM DE *400* GR (USO EM PVC, ACO, POLIETILENO E OUTROS)	SINAPI	UN	0,03000000	20,64
TOTAL MATERIAL:					23,85

SERVICO	FONTE	UNID	COEFICIENTE	PREÇO UNITÁRIO	TOTAL
88248	AUXILIAR DE ENCANADOR OU BOMBEIRO HIDRÁULICO COM ENCARGOS COMPLEMENTARES	SINAPI	H	0,08000000	13,34
88267	ENCANADOR OU BOMBEIRO HIDRÁULICO COM ENCARGOS COMPLEMENTARES	SINAPI	H	0,08000000	17,14
TOTAL SERVICOS:					2,44

VALOR:	26,27
---------------	--------------

91186 - FIXAÇÃO DE TUBOS HORIZONTAIS DE PVC, CPVC OU COBRE DIÂMETROS MAIORES QUE 40 MM E MENORES OU IGUAIS A 75 MM COM ABRAÇADEIRA METÁLICA FLEXÍVEL 18 MM, FIXADA DIRETAMENTE NA LAJE. AF_05/2015 (M)

MATERIAL	FONTE	UNID	COEFICIENTE	PREÇO UNITÁRIO	TOTAL
00004350	BUCHA DE NYLON, DIAMETRO DO FURO 8 MM, COMPRIMENTO 40 MM, COM PARAFUSO DE ROSCA SOBERBA, CABECA CHATA, FENDA SIMPLES, 4,8 X 50 MM	SINAPI	UN	0,83600000	0,45
00014153	FITA METALICA PERFURADA, L = *18* MM, ROLO DE 30 M, CARGA RECOMENDADA = *30* KGF	SINAPI	UN	0,00500000	55,32
TOTAL MATERIAL:					0,66

SERVICO	FONTE	UNID	COEFICIENTE	PREÇO UNITÁRIO	TOTAL
88248	AUXILIAR DE ENCANADOR OU BOMBEIRO HIDRÁULICO COM ENCARGOS COMPLEMENTARES	SINAPI	H	0,02500000	13,34

RELATÓRIO ANALÍTICO - COMPOSIÇÕES AUXILIARES



OBRA:	Construção de Recinto de Reabilitação, no Centro de Reabilitação de Fauna de Areia Branca/RN	DATA : 05/10/2021	L.S. Hora: 84,03%
REVISÃO:	01	BDI : 29,40%	L.S. Mês: 46,76%
LOCAL:	Rua Peixe Boi nº 71, Praia de Upanema, Areia Branca-RN	FORTE	VERSÃO
CLIENTE:	FUNDAÇÃO PARA O DESENVOLVIMENTO DA CIÊNCIA, TECNOLOGIA E INOVAÇÃO DO ESTADO DO RIO GRANDE DO NORTE – FUNCITERN	CAERN	2020/11 COM DESONERAÇÃO
		ORSE	2021/08
		SBC	2021/09 - Natal
		SEINFRA	027.1 COM DESONERAÇÃO
		SICRO	2021/04 COM DESONERAÇÃO
		SINAPI	2021/08 COM DESONERAÇÃO
			COMPOSIÇÕES PRÓPRIAS
		REF.	
			06/2021
			10/2021
			09/2021
			05/2021
			09/2021
			09/2021

88267	ENCANADOR OU BOMBEIRO HIDRÁULICO COM ENCARGOS COMPLEMENTARES	SINAPI	H	0,17500000	17,14	3,00
TOTAL SERVIÇO:						3,33
VALOR:						3,96

90437 - FURO EM ALVENARIA PARA DIÂMETROS MAIORES QUE 40 MM E MENORES OU IGUAIS A 75 MM. AF_05/2015 (UN)

SERVIÇO	FONTE	UNID	COEFICIENTE	PREÇO UNITÁRIO	TOTAL	
88248	AUXILIAR DE ENCANADOR OU BOMBEIRO HIDRÁULICO COM ENCARGOS COMPLEMENTARES	SINAPI	H	0,18700000	13,34	2,49
88267	ENCANADOR OU BOMBEIRO HIDRÁULICO COM ENCARGOS COMPLEMENTARES	SINAPI	H	1,20000000	17,14	20,57
TOTAL SERVIÇO:					23,06	
VALOR:					23,05	

89806 - JOELHO 45 GRAUS, PVC, SERIE NORMAL, ESGOTO PREDIAL, DN 75 MM, JUNTA ELÁSTICA, FORNECIDO E INSTALADO EM PRUMADA DE ESGOTO SANITÁRIO OU VENTILAÇÃO. AF_12/2014 (UN)

MATERIAL	FONTE	UNID	COEFICIENTE	PREÇO UNITÁRIO	TOTAL	
00000297	ANEL BORRACHA PARA TUBO ESGOTO PREDIAL DN 75 MM (NBR 5688)	SINAPI	UN	1,00000000	2,60	2,60
00003519	JOELHO PVC, SOLDAVEL, PB, 45 GRAUS, DN 75 MM, PARA ESGOTO PREDIAL	SINAPI	UN	1,00000000	8,00	8,00
00020078	PASTA LUBRIFICANTE PARA TUBOS E CONEXOES COM JUNTA ELÁSTICA, EMBALAGEM DE *400* GR (USO EM PVC, ACO, POLIETILENO E OUTROS)	SINAPI	UN	0,03000000	20,64	0,62
TOTAL MATERIAL:					11,22	
SERVIÇO	FONTE	UNID	COEFICIENTE	PREÇO UNITÁRIO	TOTAL	
88248	AUXILIAR DE ENCANADOR OU BOMBEIRO HIDRÁULICO COM ENCARGOS COMPLEMENTARES	SINAPI	H	0,08000000	13,34	1,07
88267	ENCANADOR OU BOMBEIRO HIDRÁULICO COM ENCARGOS COMPLEMENTARES	SINAPI	H	0,08000000	17,14	1,37
TOTAL SERVIÇO:					2,44	
VALOR:					13,64	

89739 - JOELHO 45 GRAUS, PVC, SERIE NORMAL, ESGOTO PREDIAL, DN 75 MM, JUNTA ELÁSTICA, FORNECIDO E INSTALADO EM RAMAL DE DESCARGA OU RAMAL DE ESGOTO SANITÁRIO. AF_12/2014 (UN)

MATERIAL	FONTE	UNID	COEFICIENTE	PREÇO UNITÁRIO	TOTAL	
00000297	ANEL BORRACHA PARA TUBO ESGOTO PREDIAL DN 75 MM (NBR 5688)	SINAPI	UN	1,00000000	2,60	2,60
00003519	JOELHO PVC, SOLDAVEL, PB, 45 GRAUS, DN 75 MM, PARA ESGOTO PREDIAL	SINAPI	UN	1,00000000	8,00	8,00
00020078	PASTA LUBRIFICANTE PARA TUBOS E CONEXOES COM JUNTA ELÁSTICA, EMBALAGEM DE *400* GR (USO EM PVC, ACO, POLIETILENO E OUTROS)	SINAPI	UN	0,03000000	20,64	0,62
TOTAL MATERIAL:					11,22	
SERVIÇO	FONTE	UNID	COEFICIENTE	PREÇO UNITÁRIO	TOTAL	
88248	AUXILIAR DE ENCANADOR OU BOMBEIRO HIDRÁULICO COM ENCARGOS COMPLEMENTARES	SINAPI	H	0,19000000	13,34	2,53
88267	ENCANADOR OU BOMBEIRO HIDRÁULICO COM ENCARGOS COMPLEMENTARES	SINAPI	H	0,19000000	17,14	3,26
TOTAL SERVIÇO:					5,79	
VALOR:					16,99	

RELATÓRIO ANALÍTICO - COMPOSIÇÕES AUXILIARES



OBRA:	Construção de Recinto de Reabilitação, no Centro de Reabilitação de Fauna de Areia Branca/RN	DATA : 05/10/2021	L.S. Hora: 84,03%
REVISÃO:	01	BDI : 29,40%	L.S. Mês: 46,76%
LOCAL:	Rua Peixe Boi nº 71, Praia de Upanema, Areia Branca-RN	FONTE	VERSÃO
CLIENTE:	FUNDAÇÃO PARA O DESENVOLVIMENTO DA CIÊNCIA, TECNOLOGIA E INOVAÇÃO DO ESTADO DO RIO GRANDE DO NORTE – FUNCITERN	CAERN	2020/11 COM DESONERAÇÃO
		ORSE	2021/08
		SBC	2021/09 - Natal
		SEINFRA	027.1 COM DESONERAÇÃO
		SICRO	2021/04 COM DESONERAÇÃO
		SINAPI	2021/08 COM DESONERAÇÃO
			COMPOSIÇÕES PRÓPRIAS
		REF.	
			06/2021
			10/2021
			09/2021
			05/2021
			09/2021
			09/2021

89737 - JOELHO 90 GRAUS, PVC, SERIE NORMAL, ESGOTO PREDIAL, DN 75 MM, JUNTA ELÁSTICA, FORNECIDO E INSTALADO EM RAMAL DE DESCARGA OU RAMAL DE ESGOTO SANITÁRIO. AF_12/2014 (UN)

MATERIAL	FONTE	UNID	COEFICIENTE	PREÇO UNITÁRIO	TOTAL
00000297	ANEL BORRACHA PARA TUBO ESGOTO PREDIAL DN 75 MM (NBR 5688)	SINAPI	UN	1,00000000	2,60
00003509	JOELHO PVC, SOLDAVEL, PB, 90 GRAUS, DN 75 MM, PARA ESGOTO PREDIAL	SINAPI	UN	1,00000000	7,05
00020078	PASTA LUBRIFICANTE PARA TUBOS E CONEXOES COM JUNTA ELÁSTICA, EMBALAGEM DE *400* GR (USO EM PVC, ACO, POLIETILENO E OUTROS)	SINAPI	UN	0,03000000	20,64
TOTAL MATERIAL:					10,27

SERVICO	FONTE	UNID	COEFICIENTE	PREÇO UNITÁRIO	TOTAL
88248	AUXILIAR DE ENCANADOR OU BOMBEIRO HIDRÁULICO COM ENCARGOS COMPLEMENTARES	SINAPI	H	0,19000000	13,34
88267	ENCANADOR OU BOMBEIRO HIDRÁULICO COM ENCARGOS COMPLEMENTARES	SINAPI	H	0,19000000	17,14
TOTAL SERVICOS:					5,79
VALOR:					16,04

89830 - JUNÇÃO SIMPLES, PVC, SERIE NORMAL, ESGOTO PREDIAL, DN 75 X 75 MM, JUNTA ELÁSTICA, FORNECIDO E INSTALADO EM PRUMADA DE ESGOTO SANITÁRIO OU VENTILAÇÃO. AF_12/2014 (UN)

MATERIAL	FONTE	UNID	COEFICIENTE	PREÇO UNITÁRIO	TOTAL
00000297	ANEL BORRACHA PARA TUBO ESGOTO PREDIAL DN 75 MM (NBR 5688)	SINAPI	UN	2,00000000	5,20
00003658	JUNCAO SIMPLES, PVC, DN 75 X 75 MM, SERIE NORMAL PARA ESGOTO PREDIAL	SINAPI	UN	1,00000000	17,88
00020078	PASTA LUBRIFICANTE PARA TUBOS E CONEXOES COM JUNTA ELÁSTICA, EMBALAGEM DE *400* GR (USO EM PVC, ACO, POLIETILENO E OUTROS)	SINAPI	UN	0,06000000	20,64
TOTAL MATERIAL:					24,32

SERVICO	FONTE	UNID	COEFICIENTE	PREÇO UNITÁRIO	TOTAL
88248	AUXILIAR DE ENCANADOR OU BOMBEIRO HIDRÁULICO COM ENCARGOS COMPLEMENTARES	SINAPI	H	0,11000000	13,34
88267	ENCANADOR OU BOMBEIRO HIDRÁULICO COM ENCARGOS COMPLEMENTARES	SINAPI	H	0,11000000	17,14
TOTAL SERVICOS:					3,36
VALOR:					27,65

89795 - JUNÇÃO SIMPLES, PVC, SERIE NORMAL, ESGOTO PREDIAL, DN 75 X 75 MM, JUNTA ELÁSTICA, FORNECIDO E INSTALADO EM RAMAL DE DESCARGA OU RAMAL DE ESGOTO SANITÁRIO. AF_12/2014 (UN)

MATERIAL	FONTE	UNID	COEFICIENTE	PREÇO UNITÁRIO	TOTAL
00000297	ANEL BORRACHA PARA TUBO ESGOTO PREDIAL DN 75 MM (NBR 5688)	SINAPI	UN	2,00000000	5,20
00003658	JUNCAO SIMPLES, PVC, DN 75 X 75 MM, SERIE NORMAL PARA ESGOTO PREDIAL	SINAPI	UN	1,00000000	17,88
00020078	PASTA LUBRIFICANTE PARA TUBOS E CONEXOES COM JUNTA ELÁSTICA, EMBALAGEM DE *400* GR (USO EM PVC, ACO, POLIETILENO E OUTROS)	SINAPI	UN	0,06000000	20,64
TOTAL MATERIAL:					24,32

SERVICO	FONTE	UNID	COEFICIENTE	PREÇO UNITÁRIO	TOTAL
88248	AUXILIAR DE ENCANADOR OU BOMBEIRO HIDRÁULICO COM ENCARGOS COMPLEMENTARES	SINAPI	H	0,25000000	13,34
88267	ENCANADOR OU BOMBEIRO HIDRÁULICO COM ENCARGOS COMPLEMENTARES	SINAPI	H	0,25000000	17,14
TOTAL SERVICOS:					4,29

RELATÓRIO ANALÍTICO - COMPOSIÇÕES AUXILIARES



OBRA:	Construção de Recinto de Reabilitação, no Centro de Reabilitação de Fauna de Areia Branca/RN	DATA : 05/10/2021	L.S. Hora: 84,03%
REVISÃO:	01	BDI : 29,40%	L.S. Mês: 46,76%
LOCAL:	Rua Peixe Boi nº 71, Praia de Upanema, Areia Branca-RN	FONTE	VERSÃO
CLIENTE:	FUNDAÇÃO PARA O DESENVOLVIMENTO DA CIÊNCIA, TECNOLOGIA E INOVAÇÃO DO ESTADO DO RIO GRANDE DO NORTE – FUNCITERN	CAERN	2020/11 COM DESONERAÇÃO
		ORSE	2021/08
		SBC	2021/09 - Natal
		SEINFRA	027.1 COM DESONERAÇÃO
		SICRO	2021/04 COM DESONERAÇÃO
		SINAPI	2021/08 COM DESONERAÇÃO
			COMPOSIÇÕES PRÓPRIAS
		REF.	
			06/2021
			10/2021
			09/2021
			05/2021
			09/2021
			09/2021

TOTAL SERVIÇO:	7,63
VALOR:	31,92

89817 - LUVA SIMPLES, PVC, SERIE NORMAL, ESGOTO PREDIAL, DN 75 MM, JUNTA ELÁSTICA, FORNECIDO E INSTALADO EM PRUMADA DE ESGOTO SANITÁRIO OU VENTILAÇÃO. AF_12/2014 (UN)

MATERIAL	FONTE	UNID	COEFICIENTE	PREÇO UNITÁRIO	TOTAL
00000297	ANEL BORRACHA PARA TUBO ESGOTO PREDIAL DN 75 MM (NBR 5688)	SINAPI	UN	1,00000000	2,60
00003898	LUVA SIMPLES, PVC, SOLDAVEL, DN 75 MM, SERIE NORMAL, PARA ESGOTO PREDIAL	SINAPI	UN	1,00000000	5,89
00020078	PASTA LUBRIFICANTE PARA TUBOS E CONEXOES COM JUNTA ELÁSTICA, EMBALAGEM DE *400* GR (USO EM PVC, ACO, POLIETILENO E OUTROS)	SINAPI	UN	0,03000000	20,64
TOTAL MATERIAL:					9,11

SERVIÇO	FONTE	UNID	COEFICIENTE	PREÇO UNITÁRIO	TOTAL
88248	AUXILIAR DE ENCANADOR OU BOMBEIRO HIDRÁULICO COM ENCARGOS COMPLEMENTARES	SINAPI	H	0,06000000	13,34
88267	ENCANADOR OU BOMBEIRO HIDRÁULICO COM ENCARGOS COMPLEMENTARES	SINAPI	H	0,06000000	17,14
TOTAL SERVIÇO:					1,83
VALOR:					10,92

89774 - LUVA SIMPLES, PVC, SERIE NORMAL, ESGOTO PREDIAL, DN 75 MM, JUNTA ELÁSTICA, FORNECIDO E INSTALADO EM RAMAL DE DESCARGA OU RAMAL DE ESGOTO SANITÁRIO. AF_12/2014 (UN)

MATERIAL	FONTE	UNID	COEFICIENTE	PREÇO UNITÁRIO	TOTAL
00000297	ANEL BORRACHA PARA TUBO ESGOTO PREDIAL DN 75 MM (NBR 5688)	SINAPI	UN	1,00000000	2,60
00003898	LUVA SIMPLES, PVC, SOLDAVEL, DN 75 MM, SERIE NORMAL, PARA ESGOTO PREDIAL	SINAPI	UN	1,00000000	5,89
00020078	PASTA LUBRIFICANTE PARA TUBOS E CONEXOES COM JUNTA ELÁSTICA, EMBALAGEM DE *400* GR (USO EM PVC, ACO, POLIETILENO E OUTROS)	SINAPI	UN	0,03000000	20,64
TOTAL MATERIAL:					9,11

SERVIÇO	FONTE	UNID	COEFICIENTE	PREÇO UNITÁRIO	TOTAL
88248	AUXILIAR DE ENCANADOR OU BOMBEIRO HIDRÁULICO COM ENCARGOS COMPLEMENTARES	SINAPI	H	0,13000000	13,34
88267	ENCANADOR OU BOMBEIRO HIDRÁULICO COM ENCARGOS COMPLEMENTARES	SINAPI	H	0,13000000	17,14
TOTAL SERVIÇO:					3,96
VALOR:					13,05

90454 - PASSANTE TIPO TUBO DE DIÂMETRO MAIORES QUE 40 MM E MENORES OU IGUAIS A 75 MM, FIXADO EM LAJE. AF_05/2015 (UN)

MATERIAL	FONTE	UNID	COEFICIENTE	PREÇO UNITÁRIO	TOTAL
00043132	ARAME RECOZIDO 16 BWG, D = 1,65 MM (0,016 KG/M) OU 18 BWG, D = 1,25 MM (0,01 KG/M)	SINAPI	KG	0,00500000	28,00
00009837	TUBO PVC SERIE NORMAL, DN 75 MM, PARA ESGOTO PREDIAL (NBR 5688)	SINAPI	M	0,15000000	13,98
TOTAL MATERIAL:					2,24
SERVIÇO	FONTE	UNID	COEFICIENTE	PREÇO UNITÁRIO	TOTAL
88248	AUXILIAR DE ENCANADOR OU BOMBEIRO HIDRÁULICO COM ENCARGOS COMPLEMENTARES	SINAPI	H	0,01600000	13,34
TOTAL SERVIÇO:					0,21

RELATÓRIO ANALÍTICO - COMPOSIÇÕES AUXILIARES



OBRA:	Construção de Recinto de Reabilitação, no Centro de Reabilitação de Fauna de Areia Branca/RN	DATA : 05/10/2021	L.S. Hora: 84,03%
REVISÃO:	01	BDI : 29,40%	L.S. Mês: 46,76%
LOCAL:	Rua Peixe Boi nº 71, Praia de Upanema, Areia Branca-RN	FONTE	VERSÃO
CLIENTE:	FUNDAÇÃO PARA O DESENVOLVIMENTO DA CIÊNCIA, TECNOLOGIA E INOVAÇÃO DO ESTADO DO RIO GRANDE DO NORTE – FUNCITERN	CAERN	2020/11 COM DESONERAÇÃO
		ORSE	2021/08
		SBC	2021/09 - Natal
		SEINFRA	027.1 COM DESONERAÇÃO
		SICRO	2021/04 COM DESONERAÇÃO
		SINAPI	2021/08 COM DESONERAÇÃO
			COMPOSIÇÕES PRÓPRIAS
			REF.
			06/2021
			10/2021
			09/2021
			05/2021
			09/2021
			09/2021

88267	ENCANADOR OU BOMBEIRO HIDRÁULICO COM ENCARGOS COMPLEMENTARES	SINAPI	H	0,10100000	17,14	1,73
TOTAL SERVIÇO:						1,94
VALOR:						4,17

89829 - TE, PVC, SERIE NORMAL, ESGOTO PREDIAL, DN 75 X 75 MM, JUNTA ELÁSTICA, FORNECIDO E INSTALADO EM PRUMADA DE ESGOTO SANITÁRIO OU VENTILAÇÃO. AF_12/2014 (UN)

MATERIAL	FONTE	UNID	COEFICIENTE	PREÇO UNITÁRIO	TOTAL
00000297	ANEL BORRACHA PARA TUBO ESGOTO PREDIAL DN 75 MM (NBR 5688)	SINAPI	UN	2,00000000	5,20
00020078	PASTA LUBRIFICANTE PARA TUBOS E CONEXOES COM JUNTA ELÁSTICA, EMBALAGEM DE *400* GR (USO EM PVC, ACO, POLIETILENO E OUTROS)	SINAPI	UN	0,06000000	1,24
00011658	TE SANITARIO, PVC, DN 75 X 75 MM, SERIE NORMAL PARA ESGOTO PREDIAL	SINAPI	UN	1,00000000	15,27
TOTAL MATERIAL:					21,71

SERVIÇO	FONTE	UNID	COEFICIENTE	PREÇO UNITÁRIO	TOTAL
88248	AUXILIAR DE ENCANADOR OU BOMBEIRO HIDRÁULICO COM ENCARGOS COMPLEMENTARES	SINAPI	H	0,11000000	1,47
88267	ENCANADOR OU BOMBEIRO HIDRÁULICO COM ENCARGOS COMPLEMENTARES	SINAPI	H	0,11000000	1,89
TOTAL SERVIÇO:					3,36
VALOR:					25,04

89786 - TE, PVC, SERIE NORMAL, ESGOTO PREDIAL, DN 75 X 75 MM, JUNTA ELÁSTICA, FORNECIDO E INSTALADO EM RAMAL DE DESCARGA OU RAMAL DE ESGOTO SANITÁRIO. AF_12/2014 (UN)

MATERIAL	FONTE	UNID	COEFICIENTE	PREÇO UNITÁRIO	TOTAL
00000297	ANEL BORRACHA PARA TUBO ESGOTO PREDIAL DN 75 MM (NBR 5688)	SINAPI	UN	2,00000000	5,20
00020078	PASTA LUBRIFICANTE PARA TUBOS E CONEXOES COM JUNTA ELÁSTICA, EMBALAGEM DE *400* GR (USO EM PVC, ACO, POLIETILENO E OUTROS)	SINAPI	UN	0,06000000	1,24
00011658	TE SANITARIO, PVC, DN 75 X 75 MM, SERIE NORMAL PARA ESGOTO PREDIAL	SINAPI	UN	1,00000000	15,27
TOTAL MATERIAL:					21,71

SERVIÇO	FONTE	UNID	COEFICIENTE	PREÇO UNITÁRIO	TOTAL
88248	AUXILIAR DE ENCANADOR OU BOMBEIRO HIDRÁULICO COM ENCARGOS COMPLEMENTARES	SINAPI	H	0,25000000	3,34
88267	ENCANADOR OU BOMBEIRO HIDRÁULICO COM ENCARGOS COMPLEMENTARES	SINAPI	H	0,25000000	4,29
TOTAL SERVIÇO:					7,63
VALOR:					29,31

89799 - TUBO PVC, SERIE NORMAL, ESGOTO PREDIAL, DN 75 MM, FORNECIDO E INSTALADO EM PRUMADA DE ESGOTO SANITÁRIO OU VENTILAÇÃO. AF_12/2014 (M)

MATERIAL	FONTE	UNID	COEFICIENTE	PREÇO UNITÁRIO	TOTAL
00000122	ADESIVO PLASTICO PARA PVC, FRASCO COM *850* GR	SINAPI	UN	0,00800000	0,40
00038383	LIXA D'AGUA EM FOLHA, GRAO 100	SINAPI	UN	0,03700000	0,06
00020083	SOLUCAO PREPARADORA / LIMPADORA PARA PVC, FRASCO COM 1000 CM3	SINAPI	UN	0,01240000	0,70
00009837	TUBO PVC SERIE NORMAL, DN 75 MM, PARA ESGOTO PREDIAL (NBR 5688)	SINAPI	M	1,05000000	14,68
TOTAL MATERIAL:					15,84

RELATÓRIO ANALÍTICO - COMPOSIÇÕES AUXILIARES



OBRA:	Construção de Recinto de Reabilitação, no Centro de Reabilitação de Fauna de Areia Branca/RN	DATA : 05/10/2021	L.S. Hora: 84,03%
REVISÃO:	01	BDI : 29,40%	L.S. Mês: 46,76%
LOCAL:	Rua Peixe Boi nº 71, Praia de Upanema, Areia Branca-RN	FONTE	VERSÃO
CLIENTE:	FUNDAÇÃO PARA O DESENVOLVIMENTO DA CIÊNCIA, TECNOLOGIA E INOVAÇÃO DO ESTADO DO RIO GRANDE DO NORTE – FUNCITERN	CAERN	2020/11 COM DESONERAÇÃO
		ORSE	2021/08
		SBC	2021/09 - Natal
		SEINFRA	027.1 COM DESONERAÇÃO
		SICRO	2021/04 COM DESONERAÇÃO
		SINAPI	2021/08 COM DESONERAÇÃO
			COMPOSIÇÕES PRÓPRIAS
			REF.
			06/2021
			10/2021
			09/2021
			05/2021
			09/2021
			09/2021

SERVICO	FONTE	UNID	COEFICIENTE	PREÇO UNITÁRIO	TOTAL
88248	AUXILIAR DE ENCANADOR OU BOMBEIRO HIDRÁULICO COM ENCARGOS COMPLEMENTARES	SINAPI	H	0,11000000	13,34
88267	ENCANADOR OU BOMBEIRO HIDRÁULICO COM ENCARGOS COMPLEMENTARES	SINAPI	H	0,11000000	17,14
TOTAL SERVICOS:					3,36
VALOR:					19,17

89713 - TUBO PVC, SERIE NORMAL, ESGOTO PREDIAL, DN 75 MM, FORNECIDO E INSTALADO EM RAMAL DE DESCARGA OU RAMAL DE ESGOTO SANITÁRIO. AF_12/2014 (M)

MATERIAL	FONTE	UNID	COEFICIENTE	PREÇO UNITÁRIO	TOTAL
00000122	ADESIVO PLASTICO PARA PVC, FRASCO COM *850* GR	SINAPI	UN	0,02470000	50,01
00038383	LIXA D'AGUA EM FOLHA, GRAO 100	SINAPI	UN	0,18700000	1,65
00020083	SOLUCAO PREPARADORA / LIMPADORA PARA PVC, FRASCO COM 1000 CM3	SINAPI	UN	0,03850000	56,66
00009837	TUBO PVC SERIE NORMAL, DN 75 MM, PARA ESGOTO PREDIAL (NBR 5688)	SINAPI	M	1,05000000	13,98
TOTAL MATERIAL:					18,41

SERVICO	FONTE	UNID	COEFICIENTE	PREÇO UNITÁRIO	TOTAL
88248	AUXILIAR DE ENCANADOR OU BOMBEIRO HIDRÁULICO COM ENCARGOS COMPLEMENTARES	SINAPI	H	0,56000000	13,34
88267	ENCANADOR OU BOMBEIRO HIDRÁULICO COM ENCARGOS COMPLEMENTARES	SINAPI	H	0,56000000	17,14
TOTAL SERVICOS:					17,07
VALOR:					35,44

S03308 - ARGAMASSA EM VOLUME - CIMENTO, CAL E AREIA TRAÇO T-5 (1:2:8) - 1 SACO CIMENTO 50 KG / 2 SACOS CAL 20 KG / 8 PADIOLAS DE AREIA DIM 0.35 X 0.45 X 0.13 M - CONFEÇÃO MECÂNICA E TRANSPORTE (M3)

MAO DE OBRA	FONTE	UNID	COEFICIENTE	PREÇO UNITÁRIO	TOTAL
I06111S	Servente de obras	ORSE	h	4,00000000	9,20
TOTAL MAO DE OBRA:					36,80

MATERIAL	FONTE	UNID	COEFICIENTE	PREÇO UNITÁRIO	TOTAL
I00367S	Areia grossa - posto jazida/fornecedor (retirado na jazida,sem transporte)	ORSE	m3	1,21600000	105,00
I01106S	Cal hidratada ch-i para argamassas	ORSE	kg	182,00000000	0,93
I01379S	Cimento portland composto cp ii-32	ORSE	kg	182,00000000	0,68
TOTAL MATERIAL:					420,70

SERVICO	FONTE	UNID	COEFICIENTE	PREÇO UNITÁRIO	TOTAL
S10549	Encargos Complementares - Servente	ORSE	h	4,00000000	3,55
TOTAL SERVICOS:					14,20
VALOR:					471,70

S10550 - ENCARGOS COMPLEMENTARES - PEDREIRO (H)

MATERIAL	FONTE	UNID	COEFICIENTE	PREÇO UNITÁRIO	TOTAL
I00158	Almoço (Participação do empregador)	ORSE	un	0,10180000	14,00
I12893S	Bota de segurança com biqueira de aço e colarinho acolchoado	ORSE	par	0,00080000	48,00
TOTAL MATERIAL:					0,04

RELATÓRIO ANALÍTICO - COMPOSIÇÕES AUXILIARES



OBRA:	Construção de Recinto de Reabilitação, no Centro de Reabilitação de Fauna de Areia Branca/RN	DATA : 05/10/2021	L.S. Hora: 84,03%
REVISÃO:	01	BDI : 29,40%	L.S. Mês: 46,76%
LOCAL:	Rua Peixe Boi nº 71, Praia de Upanema, Areia Branca-RN	FORTE	VERSÃO
CLIENTE:	FUNDAÇÃO PARA O DESENVOLVIMENTO DA CIÊNCIA, TECNOLOGIA E INOVAÇÃO DO ESTADO DO RIO GRANDE DO NORTE – FUNCITERN	CAERN	2020/11 COM DESONERAÇÃO
		ORSE	2021/08
		SBC	2021/09 - Natal
		SEINFRA	027.1 COM DESONERAÇÃO
		SICRO	2021/04 COM DESONERAÇÃO
		SINAPI	2021/08 COM DESONERAÇÃO
			COMPOSIÇÕES PRÓPRIAS
			REF.
			06/2021
			10/2021
			09/2021
			05/2021
			09/2021
			09/2021

ITEM	DESCRIÇÃO	FORTE	UNID	COEFICIENTE	PREÇO UNITÁRIO	TOTAL
I12894S	Capa para chuva em pvc com forro de poliéster, com capuz (amarela ou azul)	ORSE	un	0,00020000	13,00	0,00
I12895S	Capacete de segurança aba frontal com suspensão de polietileno, sem jugular (classe b)	ORSE	un	0,00060000	10,00	0,01
I10492	Cesta Básica	ORSE	un	0,00450000	140,00	0,63
I04722	Colher de pedreiro	ORSE	un	0,00040000	18,59	0,01
I04174	Desempenadeira de aço lisa, cabo madeira, ref:143, Atlas ou similar	ORSE	un	0,00050000	10,80	0,01
I11245	Desempoladeira de madeira 12x22	ORSE	un	0,00070000	11,26	0,01
I11246	Escala métrica de bambú	ORSE	Un	0,00070000	9,05	0,01
I00941	Fardamento com mangas curta	ORSE	un	0,00150000	155,19	0,23
I12892S	Luva raspa de couro, cano curto (punho *7* cm)	ORSE	par	0,00230000	9,00	0,02
I11264	Marreta de 1/2 kg com cabo	ORSE	un	0,00020000	13,52	0,00
I11265	Martelo de borracha com cabo	ORSE	un	0,00040000	11,50	0,00
I11243	Martelo sem unha	ORSE	un	0,00010000	16,55	0,00
I10789	Nível de bolha de madeira	ORSE	un	0,00020000	15,90	0,00
I10596	Protetor auricular	ORSE	un	0,00450000	4,90	0,02
I10599	Protetor solar fps 30 com 120ml	ORSE	un	0,00180000	35,90	0,06
I10790	Prumo de face	ORSE	un	0,00010000	21,00	0,00
I10282	Regua de alumínio c/ 2,00m (para pedreiro)	ORSE	un	0,00020000	16,70	0,00
I11247	Serra mármore	ORSE	un	0,00010000	272,97	0,03
I02378	Vale transporte	ORSE	un	0,06540000	4,00	0,26
I01651	Óculos branco proteção	ORSE	pr	0,00080000	5,96	0,00
TOTAL MATERIAL:						2,77

SERVICO	FORTE	UNID	COEFICIENTE	PREÇO UNITÁRIO	TOTAL
I10517	Exames admissionais/demissionais (checkup)	ORSE	cj	0,00040000	300,00
I10761	Refeição - café da manhã (café com leite e dois pães com manteiga)	ORSE	un	0,10180000	5,00
I10362	Seguro de vida e acidente em grupo	ORSE	un	0,00450000	12,54
TOTAL SERVICOS:					0,69
VALOR:					3,46

S00157 - ALVENARIA TIJOLO CERÂMICO MACIÇO (5X9X19), ESP = 0,19M (DOBRADA), COM ARGAMASSA TRAÇO T5 - 1:2:8 (CIMENTO / CAL / AREIA) C/ JUNTA DE 2,0CM - R1 (M2)

MAO DE OBRA	FORTE	UNID	COEFICIENTE	PREÇO UNITÁRIO	TOTAL
I04750S	Pedreiro	ORSE	h	2,42000000	29,52
I06111S	Servente de obras	ORSE	h	1,81000000	16,65
TOTAL MAO DE OBRA:					46,17

MATERIAL	FORTE	UNID	COEFICIENTE	PREÇO UNITÁRIO	TOTAL
I02212	Tijolo cerâmico maciço 5 x 9 x 19cm	ORSE	un	130,00000000	0,35
TOTAL MATERIAL:					45,50

SERVICO	FORTE	UNID	COEFICIENTE	PREÇO UNITÁRIO	TOTAL
S03308	Argamassa em volume - cimento, cal e areia traço t-5 (1:2:8) - 1 saco cimento 50 kg / 2 sacos cal 20 kg / 8 padiolas de areia dim 0.35 x 0.45 x 0.13 m - Confeção mecânica e transporte	ORSE	m3	0,07900000	471,70
S10550	Encargos Complementares - Pedreiro	ORSE	h	2,42000000	3,46

RELATÓRIO ANALÍTICO - COMPOSIÇÕES AUXILIARES



OBRA:	Construção de Recinto de Reabilitação, no Centro de Reabilitação de Fauna de Areia Branca/RN	DATA : 05/10/2021	L.S. Hora: 84,03%
REVISÃO:	01	BDI : 29,40%	L.S. Mês: 46,76%
LOCAL:	Rua Peixe Boi nº 71, Praia de Upanema, Areia Branca-RN	FONTE	VERSÃO
CLIENTE:	FUNDAÇÃO PARA O DESENVOLVIMENTO DA CIÊNCIA, TECNOLOGIA E INOVAÇÃO DO ESTADO DO RIO GRANDE DO NORTE – FUNCITERN	CAERN	2020/11 COM DESONERAÇÃO
		ORSE	2021/08
		SBC	2021/09 - Natal
		SEINFRA	027.1 COM DESONERAÇÃO
		SICRO	2021/04 COM DESONERAÇÃO
		SINAPI	2021/08 COM DESONERAÇÃO
			COMPOSIÇÕES PRÓPRIAS
			REF.
			06/2021
			10/2021
			09/2021
			05/2021
			09/2021
			09/2021

S10549	Encargos Complementares - Servente	ORSE	h	1,81000000	3,55	6,43
					TOTAL SERVICIO:	52,06
					VALOR:	143,73

S10555 - ENCARGOS COMPLEMENTARES - ARMADOR (H)

MATERIAL	DESCRIÇÃO	FONTE	UNID	COEFICIENTE	PREÇO UNITÁRIO	TOTAL
I00158	Almoço (Participação do empregador)	ORSE	un	0,10180000	14,00	1,43
I10585	Arco de serra	ORSE	un	0,00020000	21,25	0,00
I12893S	Bota de segurança com biqueira de aço e colarinho acolchoado	ORSE	par	0,00080000	48,00	0,04
I12894S	Capa para chuva em pvc com forro de poliéster, com capuz (amarela ou azul)	ORSE	un	0,00020000	13,00	0,00
I12895S	Capacete de segurança aba frontal com suspensão de polietileno, sem jugular (classe b)	ORSE	un	0,00060000	10,00	0,01
I10492	Cesta Básica	ORSE	un	0,00450000	140,00	0,63
I00941	Fardamento com mangas curta	ORSE	un	0,00150000	155,19	0,23
I12892S	Luva raspa de couro, cano curto (punho *7* cm)	ORSE	par	0,00230000	9,00	0,02
I10596	Protetor auricular	ORSE	un	0,00450000	4,90	0,02
I10599	Protetor solar fps 30 com 120ml	ORSE	un	0,00180000	35,90	0,06
I10586	Torquesa	ORSE	un	0,00020000	17,90	0,00
I02378	Vale transporte	ORSE	un	0,06540000	4,00	0,26
I01651	Óculos branco proteção	ORSE	pr	0,00080000	5,96	0,00
TOTAL MATERIAL:						2,70

SERVICIO	DESCRIÇÃO	FONTE	UNID	COEFICIENTE	PREÇO UNITÁRIO	TOTAL
I10517	Exames admissionais/demissionais (checkup)	ORSE	cj	0,00040000	300,00	0,12
I10761	Refeição - café da manhã (café com leite e dois pães com manteiga)	ORSE	un	0,10180000	5,00	0,51
I10362	Seguro de vida e acidente em grupo	ORSE	un	0,00450000	12,54	0,06
TOTAL SERVICIO:						0,69
VALOR:						3,39

S00140 - AÇO CA - 50 Ø 6,3 A 12,5MM, INCLUSIVE CORTE, DOBRAGEM, MONTAGEM E COLOCACAO DE FERRAGENS NAS FORMAS, PARA SUPERESTRUTURAS E FUNDAÇÕES - R1 (KG)

MAO DE OBRA	DESCRIÇÃO	FONTE	UNID	COEFICIENTE	PREÇO UNITÁRIO	TOTAL
I00378S	Armador	ORSE	h	0,08000000	12,20	0,98
I06111S	Servente de obras	ORSE	h	0,08000000	9,20	0,74
TOTAL MAO DE OBRA:						1,72

MATERIAL	DESCRIÇÃO	FONTE	UNID	COEFICIENTE	PREÇO UNITÁRIO	TOTAL
I43132S	Arame recozido 16 bwg, d = 1,65 mm (0,016 kg/m) ou 18 bwg, d = 1,25 mm (0,01 kg/m)	ORSE	kg	0,02000000	23,65	0,47
I00081	Aço ca-50 6,3 a 12,5 mm	ORSE	kg	1,00000000	11,91	11,91
I39017S	Espacador / distanciador circular com entrada lateral, em plastico, para vergalhao *4,2 a 12,5* mm, cobrimento 20 mm	ORSE	un	0,40000000	0,21	0,08
I39315S	Espacador / distanciador tipo garra dupla, em plastico, cobrimento *20* mm, para ferragens de lajes e fundo de vigas	ORSE	un	0,40000000	0,34	0,14
TOTAL MATERIAL:						12,60

SERVICIO	DESCRIÇÃO	FONTE	UNID	COEFICIENTE	PREÇO UNITÁRIO	TOTAL
----------	-----------	-------	------	-------------	----------------	-------

RELATÓRIO ANALÍTICO - COMPOSIÇÕES AUXILIARES



OBRA:	Construção de Recinto de Reabilitação, no Centro de Reabilitação de Fauna de Areia Branca/RN	DATA : 05/10/2021	L.S. Hora: 84,03%
REVISÃO:	01	BDI : 29,40%	L.S. Mês: 46,76%
LOCAL:	Rua Peixe Boi nº 71, Praia de Upanema, Areia Branca-RN	FONTE	VERSÃO
CLIENTE:	FUNDAÇÃO PARA O DESENVOLVIMENTO DA CIÊNCIA, TECNOLOGIA E INOVAÇÃO DO ESTADO DO RIO GRANDE DO NORTE – FUNCITERN	CAERN	2020/11 COM DESONERAÇÃO
		ORSE	2021/08
		SBC	2021/09 - Natal
		SEINFRA	027.1 COM DESONERAÇÃO
		SICRO	2021/04 COM DESONERAÇÃO
		SINAPI	2021/08 COM DESONERAÇÃO
			COMPOSIÇÕES PRÓPRIAS
			REF.
			06/2021
			10/2021
			09/2021
			05/2021
			09/2021
			09/2021

S10555	Encargos Complementares - Armador	ORSE	h	0,08000000	3,39	0,27
S10549	Encargos Complementares - Servente	ORSE	h	0,08000000	3,55	0,28
TOTAL SERVIÇO:						0,55
VALOR:						14,87

S01903 - ARGAMASSA CIMENTO E AREIA TRAÇO T-1 (1:3) - 1 SACO CIMENTO 50KG / 3 PADIOLAS AREIA DIM. 0.35 X 0.45 X 0.23 M - CONFEÇÃO MECÂNICA E TRANSPORTE (M3)

MAO DE OBRA	FONTE	UNID	COEFICIENTE	PREÇO UNITÁRIO	TOTAL
I06111S	Servente de obras	ORSE	h	4,00000000	36,80
TOTAL MAO DE OBRA:					36,80

MATERIAL	FONTE	UNID	COEFICIENTE	PREÇO UNITÁRIO	TOTAL
I00370S	Areia media - posto jazida/fornecedor (retirado na jazida, sem transporte)	ORSE	m3	1,08000000	108,00
I01379S	Cimento portland composto cp ii-32	ORSE	kg	452,20000000	307,50
TOTAL MATERIAL:					415,50

SERVIÇO	FONTE	UNID	COEFICIENTE	PREÇO UNITÁRIO	TOTAL
S10549	Encargos Complementares - Servente	ORSE	h	4,00000000	14,20
TOTAL SERVIÇO:					14,20
VALOR:					466,50

S03310 - CHAPISCO EM PAREDE COM ARGAMASSA TRAÇO T1 - 1:3 (CIMENTO / AREIA) - REVISADO 08/2015 (M2)

MAO DE OBRA	FONTE	UNID	COEFICIENTE	PREÇO UNITÁRIO	TOTAL
I04750S	Pedreiro	ORSE	h	0,10000000	1,22
I06111S	Servente de obras	ORSE	h	0,10000000	0,92
TOTAL MAO DE OBRA:					2,14

SERVIÇO	FONTE	UNID	COEFICIENTE	PREÇO UNITÁRIO	TOTAL
S01903	Argamassa cimento e areia traço t-1 (1:3) - 1 saco cimento 50kg / 3 padiolas areia dim. 0.35 x 0.45 x 0.23 m - Confecção mecânica e transporte	ORSE	m3	0,00500000	466,50
S10550	Encargos Complementares - Pedreiro	ORSE	h	0,10000000	0,35
S10549	Encargos Complementares - Servente	ORSE	h	0,10000000	0,36
TOTAL SERVIÇO:					3,04
VALOR:					5,18

S00124 - CONCRETO SIMPLES FABRICADO NA OBRA, FCK=13,5 MPA (B1/B2), SEM LANÇAMENTO E ADENSAMENTO (M3)

MAO DE OBRA	FONTE	UNID	COEFICIENTE	PREÇO UNITÁRIO	TOTAL
I06111S	Servente de obras	ORSE	h	6,00000000	55,20
TOTAL MAO DE OBRA:					55,20

MATERIAL	FONTE	UNID	COEFICIENTE	PREÇO UNITÁRIO	TOTAL
I00367S	Areia grossa - posto jazida/fornecedor (retirado na jazida,sem transporte)	ORSE	m3	0,94300000	99,02
I01379S	Cimento portland composto cp ii-32	ORSE	kg	255,00000000	173,40
I04721S	Pedra britada n. 1 (9,5 a 19 mm) posto pedreira/fornecedor,sem frete	ORSE	m3	0,20900000	18,76

RELATÓRIO ANALÍTICO - COMPOSIÇÕES AUXILIARES



OBRA:	Construção de Recinto de Reabilitação, no Centro de Reabilitação de Fauna de Areia Branca/RN	DATA : 05/10/2021	L.S. Hora: 84,03%	
REVISÃO:	01	BDI : 29,40%	L.S. Mês: 46,76%	
LOCAL:	Rua Peixe Boi nº 71, Praia de Upanema, Areia Branca-RN	Fonte		
CLIENTE:	FUNDAÇÃO PARA O DESENVOLVIMENTO DA CIÊNCIA, TECNOLOGIA E INOVAÇÃO DO ESTADO DO RIO GRANDE DO NORTE – FUNCITERN	VERSÃO	REF.	
		CAERN	2020/11 COM DESONERAÇÃO	06/2021
		ORSE	2021/08	10/2021
		SBC	2021/09 - Natal	09/2021
		SEINFRA	027.1 COM DESONERAÇÃO	05/2021
		SICRO	2021/04 COM DESONERAÇÃO	09/2021
		SINAPI	2021/08 COM DESONERAÇÃO	09/2021
		COMPOSIÇÕES PRÓPRIAS		

I04718S	Pedra britada n. 2 (19 a 38 mm) posto pedreira/fornecedor, sem frete	ORSE	m3	0,62700000	90,25	56,59
TOTAL MATERIAL:						347,77

SERVICO	FONTE	UNID	COEFICIENTE	PREÇO UNITÁRIO	TOTAL	
S10549	Encargos Complementares - Servente	ORSE	h	6,00000000	3,55	21,30
TOTAL SERVICOS:						21,30
VALOR:						424,27

S10551 - ENCARGOS COMPLEMENTARES - CARPINTeiro (H)

EQUIPAMENTO	FONTE	UNID	COEFICIENTE	PREÇO UNITÁRIO	TOTAL	
I11248	Furadeira e Parafusadeira eletrica Bosch ou Similar profissional	ORSE	un	0,00010000	246,00	0,02
I11249	Serra circular eletrica portatil	ORSE	un	0,00010000	518,00	0,05
TOTAL EQUIPAMENTO:						0,07

MATERIAL	FONTE	UNID	COEFICIENTE	PREÇO UNITÁRIO	TOTAL	
I00158	Almoço (Participação do empregador)	ORSE	un	0,10180000	14,00	1,43
I12893S	Bota de segurança com biqueira de aço e colarinho acolchoado	ORSE	par	0,00070000	48,00	0,03
I12894S	Capa para chuva em pvc com forro de poliéster, com capuz (amarela ou azul)	ORSE	un	0,00020000	13,00	0,00
I12895S	Capacete de segurança aba frontal com suspensão de polietileno, sem jugular (classe b)	ORSE	un	0,00060000	10,00	0,01
I10492	Cesta Básica	ORSE	un	0,00450000	140,00	0,63
I10579	Chave de fenda chata 30 cm	ORSE	un	0,00020000	22,89	0,00
I00941	Fardamento com mangas curta	ORSE	un	0,00150000	155,19	0,23
I10578	Formão grande	ORSE	un	0,00020000	15,15	0,00
I12892S	Luva raspa de couro, cano curto (punho *7* cm)	ORSE	par	0,00230000	9,00	0,02
I11244	Martelo com unha	ORSE	un	0,00020000	37,90	0,01
I10596	Protetor auricular	ORSE	un	0,00450000	4,90	0,02
I10599	Protetor solar fps 30 com 120ml	ORSE	un	0,00180000	35,90	0,06
I10577	Serrote 40cm	ORSE	un	0,00010000	18,58	0,00
I02378	Vale transporte	ORSE	un	0,06540000	4,00	0,26
I01651	Óculos branco proteção	ORSE	pr	0,00070000	5,96	0,00
TOTAL MATERIAL:						2,70

SERVICO	FONTE	UNID	COEFICIENTE	PREÇO UNITÁRIO	TOTAL	
I10517	Exames admissionais/demissionais (checkup)	ORSE	cj	0,00040000	300,00	0,12
I10761	Refeição - café da manhã (café com leite e dois pães com manteiga)	ORSE	un	0,10180000	5,00	0,51
I10362	Seguro de vida e acidente em grupo	ORSE	un	0,00450000	12,54	0,06
TOTAL SERVICOS:						0,69
VALOR:						3,46

S07692 - LANÇAMENTO DE CONCRETO SIMPLES FABRICADO NA OBRA, INCLUSIVE ADENSAMENTO E ACABAMENTO EM PEÇAS DA SUPERESTRUTURA (M3)

MAO DE OBRA	FONTE	UNID	COEFICIENTE	PREÇO UNITÁRIO	TOTAL	
I00378S	Armador	ORSE	h	0,18000000	12,20	2,20

RELATÓRIO ANALÍTICO - COMPOSIÇÕES AUXILIARES



OBRA:	Construção de Recinto de Reabilitação, no Centro de Reabilitação de Fauna de Areia Branca/RN	DATA : 05/10/2021	L.S. Hora: 84,03%
REVISÃO:	01	BDI : 29,40%	L.S. Mês: 46,76%
LOCAL:	Rua Peixe Boi nº 71, Praia de Upanema, Areia Branca-RN	FONTE	VERSÃO
CLIENTE:	FUNDAÇÃO PARA O DESENVOLVIMENTO DA CIÊNCIA, TECNOLOGIA E INOVAÇÃO DO ESTADO DO RIO GRANDE DO NORTE – FUNCITERN	CAERN	2020/11 COM DESONERAÇÃO
		ORSE	2021/08
		SBC	2021/09 - Natal
		SEINFRA	027.1 COM DESONERAÇÃO
		SICRO	2021/04 COM DESONERAÇÃO
		SINAPI	2021/08 COM DESONERAÇÃO
			COMPOSIÇÕES PRÓPRIAS
			REF.
			06/2021
			10/2021
			09/2021
			05/2021
			09/2021
			09/2021

I01213S	Carpinteiro de formas	ORSE	h	0,36000000	12,20	4,39
I04750S	Pedreiro	ORSE	h	0,36000000	12,20	4,39
I06111S	Servente de obras	ORSE	h	1,62000000	9,20	14,90
TOTAL MAO DE OBRA:						25,88

SERVICO	FONTE	UNID	COEFICIENTE	PREÇO UNITÁRIO	TOTAL
S10555	Encargos Complementares - Armador	ORSE	h	0,18000000	3,39
S10551	Encargos Complementares - Carpinteiro	ORSE	h	0,36000000	3,46
S10550	Encargos Complementares - Pedreiro	ORSE	h	0,36000000	3,46
S10549	Encargos Complementares - Servente	ORSE	h	1,62000000	3,55
TOTAL SERVICOS:					8,86

VALOR:	34,74
---------------	--------------

S00095 - CONCRETO SIMPLES FABRICADO NA OBRA, FCK=13,5 MPA, LANÇADO E ADENSADO (M3)

SERVICO	FONTE	UNID	COEFICIENTE	PREÇO UNITÁRIO	TOTAL
S00124	Concreto simples fabricado na obra, fck=13,5 mpa (b1/b2), sem lançamento e adensamento	ORSE	m3	1,00000000	424,27
S07692	Lançamento de concreto simples fabricado na obra, inclusive adensamento e acabamento em peças da superestrutura	ORSE	m3	1,00000000	34,74
TOTAL SERVICOS:					459,01

VALOR:	459,01
---------------	---------------

S00128 - LANÇAMENTO DE CONCRETO USINADO, BOMBEADO, EM PEÇAS ARMADAS DA SUPERESTRUTURA, INCLUSIVE COLOCAÇÃO, ADENSAMENTO E ACABAMENTO (M3)

MAO DE OBRA	FONTE	UNID	COEFICIENTE	PREÇO UNITÁRIO	TOTAL
I00378S	Armador	ORSE	h	0,18000000	12,20
I01213S	Carpinteiro de formas	ORSE	h	0,36000000	4,39
I04750S	Pedreiro	ORSE	h	0,36000000	4,39
I06111S	Servente de obras	ORSE	h	1,62000000	14,90
TOTAL MAO DE OBRA:					25,88

SERVICO	FONTE	UNID	COEFICIENTE	PREÇO UNITÁRIO	TOTAL
S10555	Encargos Complementares - Armador	ORSE	h	0,18000000	3,39
S10551	Encargos Complementares - Carpinteiro	ORSE	h	0,36000000	3,46
S10550	Encargos Complementares - Pedreiro	ORSE	h	0,36000000	3,46
S10549	Encargos Complementares - Servente	ORSE	h	1,62000000	3,55
TOTAL SERVICOS:					8,86

VALOR:	34,74
---------------	--------------

S00096 - CONCRETO SIMPLES USINADO FCK=15MPA, BOMBEADO, LANÇADO E ADENSADO EM SUPERESTRUTURA (M3)

MATERIAL	FONTE	UNID	COEFICIENTE	PREÇO UNITÁRIO	TOTAL
I00634	Concreto usinado bombeavel b0-b1 fck=15mpa	ORSE	m3	1,00000000	345,47
I25950S	Servico de bombeamento de concreto com consumo minimo de 40m3	ORSE	m3	1,00000000	37,01
TOTAL MATERIAL:					382,48

RELATÓRIO ANALÍTICO - COMPOSIÇÕES AUXILIARES



OBRA:	Construção de Recinto de Reabilitação, no Centro de Reabilitação de Fauna de Areia Branca/RN	DATA : 05/10/2021	L.S. Hora: 84,03%
REVISÃO:	01	BDI : 29,40%	L.S. Mês: 46,76%
LOCAL:	Rua Peixe Boi nº 71, Praia de Upanema, Areia Branca-RN		
CLIENTE:	FUNDAÇÃO PARA O DESENVOLVIMENTO DA CIÊNCIA, TECNOLOGIA E INOVAÇÃO DO ESTADO DO RIO GRANDE DO NORTE – FUNCITERN		

FONTE	VERSÃO	REF.
CAERN	2020/11 COM DESONERAÇÃO	06/2021
ORSE	2021/08	10/2021
SBC	2021/09 - Natal	09/2021
SEINFRA	027.1 COM DESONERAÇÃO	05/2021
SICRO	2021/04 COM DESONERAÇÃO	09/2021
SINAPI	2021/08 COM DESONERAÇÃO	09/2021
COMPOSIÇÕES PRÓPRIAS		

SERVICO	FONTE	UNID	COEFICIENTE	PREÇO UNITÁRIO	TOTAL	
S00128	Lançamento de concreto usinado, bombeado, em peças armadas da superestrutura, inclusive colocação, adensamento e acabamento	ORSE	m3	1,00000000	34,74	34,74
TOTAL SERVICOS:					34,74	
VALOR:					417,22	

S02497 - ESCAVAÇÃO MANUAL DE VALA OU CAVA EM MATERIAL DE 1ª CATEGORIA, PROFUNDIDADE ATÉ 1,50M (M3)

MAO DE OBRA	FONTE	UNID	COEFICIENTE	PREÇO UNITÁRIO	TOTAL
I06111S	Servente de obras	ORSE	h	3,00000000	27,60
TOTAL MAO DE OBRA:					27,60

SERVICO	FONTE	UNID	COEFICIENTE	PREÇO UNITÁRIO	TOTAL
S10549	Encargos Complementares - Servente	ORSE	h	3,00000000	10,65
TOTAL SERVICOS:					10,65
VALOR:					38,25

S00110 - FORMA PLANA PARA ESTRUTURAS, EM COMPENSADO RESINADO DE 12MM, 01 USO, INCLUSIVE ESCORAMENTO - REVISADA 07.2015 (M2)

MAO DE OBRA	FONTE	UNID	COEFICIENTE	PREÇO UNITÁRIO	TOTAL
I01213S	Carpinteiro de formas	ORSE	h	1,93300000	23,58
I06111S	Servente de obras	ORSE	h	0,48300000	4,44
TOTAL MAO DE OBRA:					28,02

MATERIAL	FONTE	UNID	COEFICIENTE	PREÇO UNITÁRIO	TOTAL
I43130S	Arame galvanizado 12 bwg, d = 2,76 mm (0,048 kg/m) ou 14 bwg, d = 2,11 mm (0,026 kg/m)	ORSE	kg	0,15000000	3,55
I00630	Compensado resinado 12mm - Madeirit ou similar	ORSE	m2	1,16700000	59,32
I02692S	Desmoldante protetor para formas de madeira, de base oleosaemulsionada em agua	ORSE	l	0,02000000	0,13
I01569	Madeira mista serrada (barrote) 6 x 6cm - 0,0036 m3/m (angelim, louro)	ORSE	m	6,13300000	63,72
I05068S	Prego de aço polido com cabeça 17 x 21 (2 x 11)	ORSE	kg	0,02500000	0,56
I05069S	Prego de aço polido com cabeça 17 x 27 (2 1/2 x 11)	ORSE	kg	0,10000000	2,30
I04509S	Sarrafo *2,5 x 10* cm em pinus, mista ou equivalente da regio - bruta	ORSE	m	5,44400000	29,67
I06193S	Tabua nao aparelhada *2,5 x 20* cm, em macaranduba, angelim ou equivalente da regio - bruta	ORSE	m	0,61200000	9,51
TOTAL MATERIAL:					168,76

SERVICO	FONTE	UNID	COEFICIENTE	PREÇO UNITÁRIO	TOTAL
S10551	Encargos Complementares - Carpinteiro	ORSE	h	1,93300000	6,69
S10549	Encargos Complementares - Servente	ORSE	h	0,48300000	1,71
TOTAL SERVICOS:					8,40
VALOR:					205,18

S00072 - REATERRO MANUAL DE VALAS, COM COMPACTAÇÃO UTILIZANDO SÊPO, SEM CONTROLE DO GRAU DE COMPACTAÇÃO (M3)

MAO DE OBRA	FONTE	UNID	COEFICIENTE	PREÇO UNITÁRIO	TOTAL
I06111S	Servente de obras	ORSE	h	2,00000000	18,40

RELATÓRIO ANALÍTICO - COMPOSIÇÕES AUXILIARES



OBRA:	Construção de Recinto de Reabilitação, no Centro de Reabilitação de Fauna de Areia Branca/RN	DATA : 05/10/2021	L.S. Hora: 84,03%	
REVISÃO:	01	BDI : 29,40%	L.S. Mês: 46,76%	
LOCAL:	Rua Peixe Boi nº 71, Praia de Upanema, Areia Branca-RN	Fonte		
CLIENTE:	FUNDAÇÃO PARA O DESENVOLVIMENTO DA CIÊNCIA, TECNOLOGIA E INOVAÇÃO DO ESTADO DO RIO GRANDE DO NORTE – FUNCITERN	VERSÃO	REF.	
		CAERN	2020/11 COM DESONERAÇÃO	06/2021
		ORSE	2021/08	10/2021
		SBC	2021/09 - Natal	09/2021
		SEINFRA	027.1 COM DESONERAÇÃO	05/2021
		SICRO	2021/04 COM DESONERAÇÃO	09/2021
		SINAPI	2021/08 COM DESONERAÇÃO	09/2021
		COMPOSIÇÕES PRÓPRIAS		

TOTAL MAO DE OBRA: 18,40

SERVICO	FONTE	UNID	COEFICIENTE	PREÇO UNITÁRIO	TOTAL
S10549	Encargos Complementares - Servente	h	2,00000000	3,55	7,10
TOTAL SERVICOS:					7,10
VALOR:					25,50

S01905 - ARGAMASSA CIMENTO E AREIA TRAÇO T-3 (1:3), COM ADITIVO VEDACIT OU SIMILAR- 1 SACO CIMENTO 50KG / 3 PADIOLAS AREIA DIM. 0,35X0,45X0,23M / 2KG ADITIVO VEDACIT - CONFEÇÃO MECÂNICA E TRANSPORTE (M3)

MAO DE OBRA	FONTE	UNID	COEFICIENTE	PREÇO UNITÁRIO	TOTAL
I06111S	Servente de obras	h	4,00000000	9,20	36,80
TOTAL MAO DE OBRA:					36,80

MATERIAL	FONTE	UNID	COEFICIENTE	PREÇO UNITÁRIO	TOTAL
I00370S	Areia media - posto jazida/fornecedor (retirado na jazida, sem transporte)	m3	1,08000000	100,00	108,00
I01379S	Cimento portland composto cp ii-32	kg	452,20000000	0,68	307,50
I01113	Impermeabilizante para concretos e argamassas Vedacit ou similar	kg	20,00000000	5,44	108,80
TOTAL MATERIAL:					524,30

SERVICO	FONTE	UNID	COEFICIENTE	PREÇO UNITÁRIO	TOTAL
S10549	Encargos Complementares - Servente	h	4,00000000	3,55	14,20
TOTAL SERVICOS:					14,20
VALOR:					575,30

S03318 - REBOCO ESPECIAL DE PAREDE 2CM COM ARGAMASSA TRAÇO T3 - 1:3 CIMENTO / AREIA / VEDACIT (M2)

MAO DE OBRA	FONTE	UNID	COEFICIENTE	PREÇO UNITÁRIO	TOTAL
I04750S	Pedreiro	h	0,60000000	12,20	7,32
I06111S	Servente de obras	h	0,60000000	9,20	5,52
TOTAL MAO DE OBRA:					12,84

SERVICO	FONTE	UNID	COEFICIENTE	PREÇO UNITÁRIO	TOTAL
S01905	Argamassa cimento e areia traço t-3 (1:3), com aditivo vedacit ou similar- 1 saco cimento 50kg / 3 padiolas areia dim. 0,35x0,45x0,23m / 2kg aditivo vedacit - Confeção mecânica e transporte	m3	0,02000000	575,30	11,51
S10550	Encargos Complementares - Pedreiro	h	0,60000000	3,46	2,08
S10549	Encargos Complementares - Servente	h	0,60000000	3,55	2,13
TOTAL SERVICOS:					15,72
VALOR:					28,56

88826 - BETONEIRA CAPACIDADE NOMINAL DE 400 L, CAPACIDADE DE MISTURA 280 L, MOTOR ELÉTRICO TRIFÁSICO POTÊNCIA DE 2 CV, SEM CARREGADOR - DEPRECIÇÃO. AF_10/2014 (H)

EQUIPAMENTO	FONTE	UNID	COEFICIENTE	PREÇO UNITÁRIO	TOTAL
00010535	BETONEIRA CAPACIDADE NOMINAL 400 L, CAPACIDADE DE MISTURA 280 L, MOTOR ELETRICO TRIFASICO 220/380 V POTENCIA 2 CV, SEM CARREGADOR	UN	0,00006400	4.722,06	0,30
TOTAL EQUIPAMENTO:					0,30
VALOR:					0,30

RELATÓRIO ANALÍTICO - COMPOSIÇÕES AUXILIARES



OBRA:	Construção de Recinto de Reabilitação, no Centro de Reabilitação de Fauna de Areia Branca/RN	DATA : 05/10/2021	L.S. Hora: 84,03%
REVISÃO:	01	BDI : 29,40%	L.S. Mês: 46,76%
LOCAL:	Rua Peixe Boi nº 71, Praia de Upanema, Areia Branca-RN	REF.:	
CLIENTE:	FUNDAÇÃO PARA O DESENVOLVIMENTO DA CIÊNCIA, TECNOLOGIA E INOVAÇÃO DO ESTADO DO RIO GRANDE DO NORTE – FUNCITERN	FONTE	VERSÃO
		CAERN	2020/11 COM DESONERAÇÃO
		ORSE	2021/08
		SBC	2021/09 - Natal
		SEINFRA	027.1 COM DESONERAÇÃO
		SICRO	2021/04 COM DESONERAÇÃO
		SINAPI	2021/08 COM DESONERAÇÃO
			COMPOSIÇÕES PRÓPRIAS

VALOR: **0,30**

88827 - BETONEIRA CAPACIDADE NOMINAL DE 400 L, CAPACIDADE DE MISTURA 280 L, MOTOR ELÉTRICO TRIFÁSICO POTÊNCIA DE 2 CV, SEM CARREGADOR - JUROS. AF_10/2014 (H)

EQUIPAMENTO	FONTE	UNID	COEFICIENTE	PREÇO UNITÁRIO	TOTAL	
00010535	BETONEIRA CAPACIDADE NOMINAL 400 L, CAPACIDADE DE MISTURA 280 L, MOTOR ELETRICO TRIFASICO 220/380 V POTENCIA 2 CV, SEM CARREGADOR	SINAPI	UN	0,00000760	4.722,06	0,04
TOTAL EQUIPAMENTO:					0,04	
VALOR:					0,03	

88831 - BETONEIRA CAPACIDADE NOMINAL DE 400 L, CAPACIDADE DE MISTURA 280 L, MOTOR ELÉTRICO TRIFÁSICO POTÊNCIA DE 2 CV, SEM CARREGADOR - CHI DIURNO. AF_10/2014 (CHI)

SERVICO	FONTE	UNID	COEFICIENTE	PREÇO UNITÁRIO	TOTAL	
88826	BETONEIRA CAPACIDADE NOMINAL DE 400 L, CAPACIDADE DE MISTURA 280 L, MOTOR ELÉTRICO TRIFÁSICO POTÊNCIA DE 2 CV, SEM CARREGADOR - DEPRECIÇÃO. AF_10/2014	SINAPI	H	1,00000000	0,30	0,30
88827	BETONEIRA CAPACIDADE NOMINAL DE 400 L, CAPACIDADE DE MISTURA 280 L, MOTOR ELÉTRICO TRIFÁSICO POTÊNCIA DE 2 CV, SEM CARREGADOR - JUROS. AF_10/2014	SINAPI	H	1,00000000	0,03	0,03
TOTAL SERVICIO:					0,33	
VALOR:					0,33	

88828 - BETONEIRA CAPACIDADE NOMINAL DE 400 L, CAPACIDADE DE MISTURA 280 L, MOTOR ELÉTRICO TRIFÁSICO POTÊNCIA DE 2 CV, SEM CARREGADOR - MANUTENÇÃO. AF_10/2014 (H)

EQUIPAMENTO	FONTE	UNID	COEFICIENTE	PREÇO UNITÁRIO	TOTAL	
00010535	BETONEIRA CAPACIDADE NOMINAL 400 L, CAPACIDADE DE MISTURA 280 L, MOTOR ELETRICO TRIFASICO 220/380 V POTENCIA 2 CV, SEM CARREGADOR	SINAPI	UN	0,00006000	4.722,06	0,28
TOTAL EQUIPAMENTO:					0,28	
VALOR:					0,28	

88829 - BETONEIRA CAPACIDADE NOMINAL DE 400 L, CAPACIDADE DE MISTURA 280 L, MOTOR ELÉTRICO TRIFÁSICO POTÊNCIA DE 2 CV, SEM CARREGADOR - MATERIAIS NA OPERAÇÃO. AF_10/2014 (H)

GERAL	FONTE	UNID	COEFICIENTE	PREÇO UNITÁRIO	TOTAL	
00002705	ENERGIA ELETTRICA ATE 2000 KWH INDUSTRIAL, SEM DEMANDA	SINAPI	KW/H	1,25000000	0,72	0,90
TOTAL GERAL:					0,90	
VALOR:					0,90	

88830 - BETONEIRA CAPACIDADE NOMINAL DE 400 L, CAPACIDADE DE MISTURA 280 L, MOTOR ELÉTRICO TRIFÁSICO POTÊNCIA DE 2 CV, SEM CARREGADOR - CHP DIURNO. AF_10/2014 (CHP)

SERVICO	FONTE	UNID	COEFICIENTE	PREÇO UNITÁRIO	TOTAL	
88826	BETONEIRA CAPACIDADE NOMINAL DE 400 L, CAPACIDADE DE MISTURA 280 L, MOTOR ELÉTRICO TRIFÁSICO POTÊNCIA DE 2 CV, SEM CARREGADOR - DEPRECIÇÃO. AF_10/2014	SINAPI	H	1,00000000	0,30	0,30
88827	BETONEIRA CAPACIDADE NOMINAL DE 400 L, CAPACIDADE DE MISTURA 280 L, MOTOR ELÉTRICO TRIFÁSICO POTÊNCIA DE 2 CV, SEM CARREGADOR - JUROS. AF_10/2014	SINAPI	H	1,00000000	0,03	0,03
88828	BETONEIRA CAPACIDADE NOMINAL DE 400 L, CAPACIDADE DE MISTURA 280 L, MOTOR ELÉTRICO TRIFÁSICO POTÊNCIA DE 2 CV, SEM CARREGADOR - MANUTENÇÃO. AF_10/2014	SINAPI	H	1,00000000	0,28	0,28
88829	BETONEIRA CAPACIDADE NOMINAL DE 400 L, CAPACIDADE DE MISTURA 280 L, MOTOR ELÉTRICO TRIFÁSICO POTÊNCIA DE 2 CV, SEM CARREGADOR - MATERIAIS NA OPERAÇÃO. AF_10/2014	SINAPI	H	1,00000000	0,90	0,90

RELATÓRIO ANALÍTICO - COMPOSIÇÕES AUXILIARES



OBRA:	Construção de Recinto de Reabilitação, no Centro de Reabilitação de Fauna de Areia Branca/RN	DATA : 05/10/2021	L.S. Hora: 84,03%
REVISÃO:	01	BDI : 29,40%	L.S. Mês: 46,76%
LOCAL:	Rua Peixe Boi nº 71, Praia de Upanema, Areia Branca-RN	FONTE	VERSÃO
CLIENTE:	FUNDAÇÃO PARA O DESENVOLVIMENTO DA CIÊNCIA, TECNOLOGIA E INOVAÇÃO DO ESTADO DO RIO GRANDE DO NORTE – FUNCITERN	CAERN	2020/11 COM DESONERAÇÃO
		ORSE	2021/08
		SBC	2021/09 - Natal
		SEINFRA	027.1 COM DESONERAÇÃO
		SICRO	2021/04 COM DESONERAÇÃO
		SINAPI	2021/08 COM DESONERAÇÃO
			COMPOSIÇÕES PRÓPRIAS
		REF.	
			06/2021
			10/2021
			09/2021
			05/2021
			09/2021
			09/2021

TOTAL SERVIÇO:	1,51
VALOR:	1,51

95389 - CURSO DE CAPACITAÇÃO PARA OPERADOR DE BETONEIRA ESTACIONÁRIA/MISTURADOR (ENCARGOS COMPLEMENTARES) - HORISTA (H)

MAO DE OBRA	FONTE	UNID	COEFICIENTE	PREÇO UNITÁRIO	TOTAL
00037666	OPERADOR DE BETONEIRA ESTACIONARIA / MISTURADOR	SINAPI	H	0,00590000	15,34
					0,09
TOTAL MAO DE OBRA:					0,09
VALOR:					0,09

88377 - OPERADOR DE BETONEIRA ESTACIONÁRIA/MISTURADOR COM ENCARGOS COMPLEMENTARES (H)

ENCARGOS COMPLEMENTARES	FONTE	UNID	COEFICIENTE	PREÇO UNITÁRIO	TOTAL
00037370	ALIMENTACAO - HORISTA (COLETADO CAIXA)	SINAPI	H	1,00000000	1,67
00043488	EPI - FAMILIA OPERADOR ESCAVADEIRA - HORISTA (ENCARGOS COMPLEMENTARES - COLETADO CAIXA)	SINAPI	H	1,00000000	0,63
00037372	EXAMES - HORISTA (COLETADO CAIXA)	SINAPI	H	1,00000000	0,55
00043464	FERRAMENTAS - FAMILIA OPERADOR ESCAVADEIRA - HORISTA (ENCARGOS COMPLEMENTARES - COLETADO CAIXA)	SINAPI	H	1,00000000	0,01
00037373	SEGURO - HORISTA (COLETADO CAIXA)	SINAPI	H	1,00000000	0,06
00037371	TRANSPORTE - HORISTA (COLETADO CAIXA)	SINAPI	H	1,00000000	0,78
TOTAL ENCARGOS COMPLEMENTARES:					3,70

MAO DE OBRA	FONTE	UNID	COEFICIENTE	PREÇO UNITÁRIO	TOTAL
00037666	OPERADOR DE BETONEIRA ESTACIONARIA / MISTURADOR	SINAPI	H	1,00000000	15,34
TOTAL MAO DE OBRA:					15,34

SERVICO	FONTE	UNID	COEFICIENTE	PREÇO UNITÁRIO	TOTAL
95389	CURSO DE CAPACITAÇÃO PARA OPERADOR DE BETONEIRA ESTACIONÁRIA/MISTURADOR (ENCARGOS COMPLEMENTARES) - HORISTA	SINAPI	H	1,00000000	0,09
TOTAL SERVIÇO:					0,09
VALOR:					19,13

88628 - ARGAMASSA TRAÇO 1:3 (EM VOLUME DE CIMENTO E AREIA MÉDIA ÚMIDA), PREPARO MECÂNICO COM BETONEIRA 400 L. AF_08/2019 (M3)

MATERIAL	FONTE	UNID	COEFICIENTE	PREÇO UNITÁRIO	TOTAL
00000370	AREIA MEDIA - POSTO JAZIDA/FORNECEDOR (RETIRADO NA JAZIDA, SEM TRANSPORTE)	SINAPI	M3	1,07000000	80,00
00001379	CIMENTO PORTLAND COMPOSTO CP II-32	SINAPI	KG	483,70000000	0,54
TOTAL MATERIAL:					346,80

SERVICO	FONTE	UNID	COEFICIENTE	PREÇO UNITÁRIO	TOTAL
88831	BETONEIRA CAPACIDADE NOMINAL DE 400 L, CAPACIDADE DE MISTURA 280 L, MOTOR ELÉTRICO TRIFÁSICO POTÊNCIA DE 2 CV, SEM CARREGADOR - CHI DIURNO. AF_10/2014	SINAPI	CHI	2,62000000	0,33
88830	BETONEIRA CAPACIDADE NOMINAL DE 400 L, CAPACIDADE DE MISTURA 280 L, MOTOR ELÉTRICO TRIFÁSICO POTÊNCIA DE 2 CV, SEM CARREGADOR - CHP DIURNO. AF_10/2014	SINAPI	CHP	0,80000000	1,51
88377	OPERADOR DE BETONEIRA ESTACIONÁRIA/MISTURADOR COM ENCARGOS COMPLEMENTARES	SINAPI	H	3,42000000	19,13
TOTAL SERVIÇO:					67,49

RELATÓRIO ANALÍTICO - COMPOSIÇÕES AUXILIARES



OBRA:	Construção de Recinto de Reabilitação, no Centro de Reabilitação de Fauna de Areia Branca/RN	DATA : 05/10/2021	L.S. Hora: 84,03%
REVISÃO:	01	BDI : 29,40%	L.S. Mês: 46,76%
LOCAL:	Rua Peixe Boi nº 71, Praia de Upanema, Areia Branca-RN	COMPOSIÇÕES PRÓPRIAS	
CLIENTE:	FUNDAÇÃO PARA O DESENVOLVIMENTO DA CIÊNCIA, TECNOLOGIA E INOVAÇÃO DO ESTADO DO RIO GRANDE DO NORTE – FUNCITERN		

VALOR: **414,27**

92800 - CORTE E DOBRA DE AÇO CA-60, DIÂMETRO DE 5,0 MM, UTILIZADO EM LAJE. AF_12/2015 (KG)

MATERIAL	FONTE	UNID	COEFICIENTE	PREÇO UNITÁRIO	TOTAL	
00043059	ACO CA-60, 4,2 MM, OU 5,0 MM, OU 6,0 MM, OU 7,0 MM, VERGALHAO	SINAPI	KG	1,07000000	14,74	15,77
TOTAL MATERIAL:					15,77	

VALOR: **16,88**

92784 - ARMAÇÃO DE LAJE DE UMA ESTRUTURA CONVENCIONAL DE CONCRETO ARMADO EM UMA EDIFICAÇÃO TÉRREA OU SOBRADO UTILIZANDO AÇO CA-60 DE 5,0 MM - MONTAGEM. AF_12/2015 (KG)

MATERIAL	FONTE	UNID	COEFICIENTE	PREÇO UNITÁRIO	TOTAL	
00043132	ARAME RECOZIDO 16 BWG, D = 1,65 MM (0,016 KG/M) OU 18 BWG, D = 1,25 MM (0,01 KG/M)	SINAPI	KG	0,02500000	28,00	0,70
00039017	ESPACADOR / DISTANCIADOR CIRCULAR COM ENTRADA LATERAL, EM PLASTICO, PARA VERGALHAO *4,2 A 12,5* MM, COBRIMENTO 20 MM	SINAPI	UN	2,11800000	0,21	0,44
TOTAL MATERIAL:					1,14	

VALOR: **21,01**

89221 - BETONEIRA CAPACIDADE NOMINAL DE 600 L, CAPACIDADE DE MISTURA 360 L, MOTOR ELÉTRICO TRIFÁSICO POTÊNCIA DE 4 CV, SEM CARREGADOR - DEPRECIAÇÃO. AF_11/2014 (H)

EQUIPAMENTO	FONTE	UNID	COEFICIENTE	PREÇO UNITÁRIO	TOTAL	
00036397	BETONEIRA, CAPACIDADE NOMINAL 600 L, CAPACIDADE DE MISTURA 360L, MOTOR ELETRICO TRIFASICO 220/380V, POTENCIA 4CV, EXCLUSO CARREGADOR	SINAPI	UN	0,00006400	19.208,37	1,23
TOTAL EQUIPAMENTO:					1,23	

VALOR: **1,22**

89222 - BETONEIRA CAPACIDADE NOMINAL DE 600 L, CAPACIDADE DE MISTURA 360 L, MOTOR ELÉTRICO TRIFÁSICO POTÊNCIA DE 4 CV, SEM CARREGADOR - JUROS. AF_11/2014 (H)

EQUIPAMENTO	FONTE	UNID	COEFICIENTE	PREÇO UNITÁRIO	TOTAL	
00036397	BETONEIRA, CAPACIDADE NOMINAL 600 L, CAPACIDADE DE MISTURA 360L, MOTOR ELETRICO TRIFASICO 220/380V, POTENCIA 4CV, EXCLUSO CARREGADOR	SINAPI	UN	0,00000760	19.208,37	0,15
TOTAL EQUIPAMENTO:					0,15	

VALOR: **0,14**

RELATÓRIO ANALÍTICO - COMPOSIÇÕES AUXILIARES



OBRA:	Construção de Recinto de Reabilitação, no Centro de Reabilitação de Fauna de Areia Branca/RN	DATA : 05/10/2021	L.S. Hora: 84,03%
REVISÃO:	01	BDI : 29,40%	L.S. Mês: 46,76%
LOCAL:	Rua Peixe Boi nº 71, Praia de Upanema, Areia Branca-RN	FORTE	VERSÃO
CLIENTE:	FUNDAÇÃO PARA O DESENVOLVIMENTO DA CIÊNCIA, TECNOLOGIA E INOVAÇÃO DO ESTADO DO RIO GRANDE DO NORTE – FUNCITERN	CAERN	2020/11 COM DESONERAÇÃO
		ORSE	2021/08
		SBC	2021/09 - Natal
		SEINFRA	027.1 COM DESONERAÇÃO
		SICRO	2021/04 COM DESONERAÇÃO
		SINAPI	2021/08 COM DESONERAÇÃO
			COMPOSIÇÕES PRÓPRIAS
			REF.
			06/2021
			10/2021
			09/2021
			05/2021
			09/2021
			09/2021

89226 - BETONEIRA CAPACIDADE NOMINAL DE 600 L, CAPACIDADE DE MISTURA 360 L, MOTOR ELÉTRICO TRIFÁSICO POTÊNCIA DE 4 CV, SEM CARREGADOR - CHI DIURNO. AF_11/2014 (CHI)

SERVICO	FONTE	UNID	COEFICIENTE	PREÇO UNITÁRIO	TOTAL
89221	BETONEIRA CAPACIDADE NOMINAL DE 600 L, CAPACIDADE DE MISTURA 360 L, MOTOR ELÉTRICO TRIFÁSICO POTÊNCIA DE 4 CV, SEM CARREGADOR - DEPRECIÇÃO. AF_11/2014	SINAPI	H	1,00000000	1,22
89222	BETONEIRA CAPACIDADE NOMINAL DE 600 L, CAPACIDADE DE MISTURA 360 L, MOTOR ELÉTRICO TRIFÁSICO POTÊNCIA DE 4 CV, SEM CARREGADOR - JUROS. AF_11/2014	SINAPI	H	1,00000000	0,14
TOTAL SERVIÇO:					1,36
VALOR:					1,36

89223 - BETONEIRA CAPACIDADE NOMINAL DE 600 L, CAPACIDADE DE MISTURA 360 L, MOTOR ELÉTRICO TRIFÁSICO POTÊNCIA DE 4 CV, SEM CARREGADOR - MANUTENÇÃO. AF_11/2014 (H)

EQUIPAMENTO	FONTE	UNID	COEFICIENTE	PREÇO UNITÁRIO	TOTAL
00036397	BETONEIRA, CAPACIDADE NOMINAL 600 L, CAPACIDADE DE MISTURA 360L, MOTOR ELÉTRICO TRIFÁSICO 220/380V, POTENCIA 4CV, EXCLUSO CARREGADOR	SINAPI	UN	0,00006000	19.208,37
TOTAL EQUIPAMENTO:					1,15
VALOR:					1,15

89224 - BETONEIRA CAPACIDADE NOMINAL DE 600 L, CAPACIDADE DE MISTURA 360 L, MOTOR ELÉTRICO TRIFÁSICO POTÊNCIA DE 4 CV, SEM CARREGADOR - MATERIAIS NA OPERAÇÃO. AF_11/2014 (H)

GERAL	FONTE	UNID	COEFICIENTE	PREÇO UNITÁRIO	TOTAL
00002705	ENERGIA ELETRICA ATE 2000 KWH INDUSTRIAL, SEM DEMANDA	SINAPI	KW/H	2,50000000	0,72
TOTAL GERAL:					1,80
VALOR:					1,80

89225 - BETONEIRA CAPACIDADE NOMINAL DE 600 L, CAPACIDADE DE MISTURA 360 L, MOTOR ELÉTRICO TRIFÁSICO POTÊNCIA DE 4 CV, SEM CARREGADOR - CHP DIURNO. AF_11/2014 (CHP)

SERVICO	FONTE	UNID	COEFICIENTE	PREÇO UNITÁRIO	TOTAL
89221	BETONEIRA CAPACIDADE NOMINAL DE 600 L, CAPACIDADE DE MISTURA 360 L, MOTOR ELÉTRICO TRIFÁSICO POTÊNCIA DE 4 CV, SEM CARREGADOR - DEPRECIÇÃO. AF_11/2014	SINAPI	H	1,00000000	1,22
89222	BETONEIRA CAPACIDADE NOMINAL DE 600 L, CAPACIDADE DE MISTURA 360 L, MOTOR ELÉTRICO TRIFÁSICO POTÊNCIA DE 4 CV, SEM CARREGADOR - JUROS. AF_11/2014	SINAPI	H	1,00000000	0,14
89223	BETONEIRA CAPACIDADE NOMINAL DE 600 L, CAPACIDADE DE MISTURA 360 L, MOTOR ELÉTRICO TRIFÁSICO POTÊNCIA DE 4 CV, SEM CARREGADOR - MANUTENÇÃO. AF_11/2014	SINAPI	H	1,00000000	1,15
89224	BETONEIRA CAPACIDADE NOMINAL DE 600 L, CAPACIDADE DE MISTURA 360 L, MOTOR ELÉTRICO TRIFÁSICO POTÊNCIA DE 4 CV, SEM CARREGADOR - MATERIAIS NA OPERAÇÃO. AF_11/2014	SINAPI	H	1,00000000	1,80
TOTAL SERVIÇO:					4,31
VALOR:					4,31

94972 - CONCRETO FCK = 30MPA, TRAÇO 1:2,1:2,5 (EM MASSA SECA DE CIMENTO/ AREIA MÉDIA/ BRITA 1) - PREPARO MECÂNICO COM BETONEIRA 600 L. AF_05/2021 (M3)

MATERIAL	FONTE	UNID	COEFICIENTE	PREÇO UNITÁRIO	TOTAL
00000370	AREIA MEDIA - POSTO JAZIDA/FORNECEDOR (RETIRADO NA JAZIDA, SEM TRANSPORTE)	SINAPI	M3	0,71190000	80,00
00001379	CIMENTO PORTLAND COMPOSTO CP II-32	SINAPI	KG	391,16630000	0,54
00004721	PEDRA BRITADA N. 1 (9,5 a 19 MM) POSTO PEDREIRA/FORNECEDOR, SEM FRETE	SINAPI	M3	0,59270000	104,45

RELATÓRIO ANALÍTICO - COMPOSIÇÕES AUXILIARES



OBRA:	Construção de Recinto de Reabilitação, no Centro de Reabilitação de Fauna de Areia Branca/RN	DATA : 05/10/2021	L.S. Hora: 84,03%
REVISÃO:	01	BDI : 29,40%	L.S. Mês: 46,76%
LOCAL:	Rua Peixe Boi nº 71, Praia de Upanema, Areia Branca-RN	FORTE	VERSÃO
CLIENTE:	FUNDAÇÃO PARA O DESENVOLVIMENTO DA CIÊNCIA, TECNOLOGIA E INOVAÇÃO DO ESTADO DO RIO GRANDE DO NORTE – FUNCITERN	CAERN	2020/11 COM DESONERAÇÃO
		ORSE	2021/08
		SBC	2021/09 - Natal
		SEINFRA	027.1 COM DESONERAÇÃO
		SICRO	2021/04 COM DESONERAÇÃO
		SINAPI	2021/08 COM DESONERAÇÃO
			COMPOSIÇÕES PRÓPRIAS
			REF.
			06/2021
			10/2021
			09/2021
			05/2021
			09/2021
			09/2021

TOTAL MATERIAL:	330,09
------------------------	---------------

SERVICO	FONTE	UNID	COEFICIENTE	PREÇO UNITÁRIO	TOTAL	
89226	BETONEIRA CAPACIDADE NOMINAL DE 600 L, CAPACIDADE DE MISTURA 360 L, MOTOR ELÉTRICO TRIFÁSICO POTÊNCIA DE 4 CV, SEM CARREGADOR - CHI DIURNO. AF_11/2014	SINAPI	CHI	0,60180000	1,36	0,82
89225	BETONEIRA CAPACIDADE NOMINAL DE 600 L, CAPACIDADE DE MISTURA 360 L, MOTOR ELÉTRICO TRIFÁSICO POTÊNCIA DE 4 CV, SEM CARREGADOR - CHP DIURNO. AF_11/2014	SINAPI	CHP	0,63820000	4,31	2,75
88377	OPERADOR DE BETONEIRA ESTACIONÁRIA/MISTURADOR COM ENCARGOS COMPLEMENTARES	SINAPI	H	1,24000000	19,13	23,72
88316	SERVENTE COM ENCARGOS COMPLEMENTARES	SINAPI	H	1,96330000	13,82	27,13
	TOTAL SERVICOS:				54,42	
				VALOR:	384,48	

97740 - PEÇA CIRCULAR PRÉ-MOLDADA, VOLUME DE CONCRETO ACIMA DE 100 LITROS, TAXA DE AÇO APROXIMADA DE 30KG/M³. AF_01/2018 (M3)

MATERIAL	FONTE	UNID	COEFICIENTE	PREÇO UNITÁRIO	TOTAL	
00001351	EM PROCESSO DE DESATIVACAO! CHAPA DE MADEIRA COMPENSADA RESINADA PARA FORMA DE CONCRETO, DE *2,2 X 1,1* M, E = 6 MM	SINAPI	UN	0,31890000	71,38	22,76
00001358	CHAPA DE MADEIRA COMPENSADA RESINADA PARA FORMA DE CONCRETO, DE *2,2 X 1,1* M, E = 17 MM	SINAPI	M2	6,76140000	76,44	516,84
00002692	DESMOLDANTE PROTETOR PARA FORMAS DE MADEIRA, DE BASE OLEOSA EMULSIONADA EM AGUA	SINAPI	L	0,03500000	7,16	0,25
00039995	POLIESTIRENO EXPANDIDO/EPS (ISOPOR), TIPO 2F, BLOCO	SINAPI	M3	0,24750000	471,88	116,79
00004491	PONTALETE *7,5 X 7,5* CM EM PINUS, MISTA OU EQUIVALENTE DA REGIAO - BRUTA	SINAPI	M	1,42160000	14,47	20,57
00020247	PREGO DE AÇO POLIDO COM CABECA 15 X 15 (1 1/4 X 13)	SINAPI	KG	0,29540000	22,53	6,66
00005073	PREGO DE AÇO POLIDO COM CABECA 17 X 24 (2 1/4 X 11)	SINAPI	KG	0,18430000	20,74	3,82
00004517	SARRAFO *2,5 X 7,5* CM EM PINUS, MISTA OU EQUIVALENTE DA REGIAO - BRUTA	SINAPI	M	6,25000000	5,06	31,63
	TOTAL MATERIAL:				719,32	

SERVICO	FONTE	UNID	COEFICIENTE	PREÇO UNITÁRIO	TOTAL	
88239	AJUDANTE DE CARPINTEIRO COM ENCARGOS COMPLEMENTARES	SINAPI	H	0,86130000	14,14	12,18
92784	ARMAÇÃO DE LAJE DE UMA ESTRUTURA CONVENCIONAL DE CONCRETO ARMADO EM UMA EDIFICAÇÃO TÉRREA OU SOBRADO UTILIZANDO AÇO CA-60 DE 5,0 MM - MONTAGEM. AF_12/2015	SINAPI	KG	32,67980000	21,01	686,60
88261	CARPINTEIRO DE ESQUADRIA COM ENCARGOS COMPLEMENTARES	SINAPI	H	4,30660000	15,99	68,86
94972	CONCRETO FCK = 30MPA, TRAÇO 1:2,1:2,5 (EM MASSA SECA DE CIMENTO/ AREIA MÉDIA/ BRITA 1) - PREPARO MECÂNICO COM BETONEIRA 600 L. AF_05/2021	SINAPI	M3	1,10300000	384,48	424,08
88309	PEDREIRO COM ENCARGOS COMPLEMENTARES	SINAPI	H	7,80780000	16,91	132,03
91693	SERRA CIRCULAR DE BANCADA COM MOTOR ELÉTRICO POTÊNCIA DE 5HP, COM COIFA PARA DISCO 10" - CHI DIURNO. AF_08/2015	SINAPI	CHI	0,59380000	22,14	13,15
91692	SERRA CIRCULAR DE BANCADA COM MOTOR ELÉTRICO POTÊNCIA DE 5HP, COM COIFA PARA DISCO 10" - CHP DIURNO. AF_08/2015	SINAPI	CHP	0,26750000	24,48	6,55
88316	SERVENTE COM ENCARGOS COMPLEMENTARES	SINAPI	H	7,80780000	13,82	107,90
90587	VIBRADOR DE IMERSÃO, DIÂMETRO DE PONTEIRA 45MM, MOTOR ELÉTRICO TRIFÁSICO POTÊNCIA DE 2 CV - CHI DIURNO. AF_06/2015	SINAPI	CHI	3,10280000	0,39	1,21
90586	VIBRADOR DE IMERSÃO, DIÂMETRO DE PONTEIRA 45MM, MOTOR ELÉTRICO TRIFÁSICO POTÊNCIA DE 2 CV - CHP DIURNO. AF_06/2015	SINAPI	CHP	1,12830000	1,56	1,76

RELATÓRIO ANALÍTICO - COMPOSIÇÕES AUXILIARES



OBRA:	Construção de Recinto de Reabilitação, no Centro de Reabilitação de Fauna de Areia Branca/RN	DATA : 05/10/2021	L.S. Hora: 84,03%
REVISÃO:	01	BDI : 29,40%	L.S. Mês: 46,76%
LOCAL:	Rua Peixe Boi nº 71, Praia de Upanema, Areia Branca-RN	FORTE	VERSÃO
CLIENTE:	FUNDAÇÃO PARA O DESENVOLVIMENTO DA CIÊNCIA, TECNOLOGIA E INOVAÇÃO DO ESTADO DO RIO GRANDE DO NORTE – FUNCITERN	CAERN	2020/11 COM DESONERAÇÃO
		ORSE	2021/08
		SBC	2021/09 - Natal
		SEINFRA	027.1 COM DESONERAÇÃO
		SICRO	2021/04 COM DESONERAÇÃO
		SINAPI	2021/08 COM DESONERAÇÃO
			COMPOSIÇÕES PRÓPRIAS
			REF.
			06/2021
			10/2021
			09/2021
			05/2021
			09/2021
			09/2021

TOTAL SERVIÇO:	1.454,32
VALOR:	2.173,64

94971 - CONCRETO FCK = 25MPA, TRAÇO 1:2,3:2,7 (EM MASSA SECA DE CIMENTO/ AREIA MÉDIA/ BRITA 1) - PREPARO MECÂNICO COM BETONEIRA 600 L. AF_05/2021 (M3)

MATERIAL	FONTE	UNID	COEFICIENTE	PREÇO UNITÁRIO	TOTAL	
00000370	AREIA MEDIA - POSTO JAZIDA/FORNECEDOR (RETIRADO NA JAZIDA, SEM TRANSPORTE)	SINAPI	M3	0,72750000	80,00	58,20
00001379	CIMENTO PORTLAND COMPOSTO CP II-32	SINAPI	KG	364,94330000	0,54	197,07
00004721	PEDRA BRITADA N. 1 (9,5 a 19 MM) POSTO PEDREIRA/FORNECEDOR, SEM FRETE	SINAPI	M3	0,59720000	104,45	62,38
TOTAL MATERIAL:					317,65	

SERVIÇO	FONTE	UNID	COEFICIENTE	PREÇO UNITÁRIO	TOTAL	
89226	BETONEIRA CAPACIDADE NOMINAL DE 600 L, CAPACIDADE DE MISTURA 360 L, MOTOR ELÉTRICO TRIFÁSICO POTÊNCIA DE 4 CV, SEM CARREGADOR - CHI DIURNO. AF_11/2014	SINAPI	CHI	0,60670000	1,36	0,83
89225	BETONEIRA CAPACIDADE NOMINAL DE 600 L, CAPACIDADE DE MISTURA 360 L, MOTOR ELÉTRICO TRIFÁSICO POTÊNCIA DE 4 CV, SEM CARREGADOR - CHP DIURNO. AF_11/2014	SINAPI	CHP	0,64340000	4,31	2,77
88377	OPERADOR DE BETONEIRA ESTACIONÁRIA/MISTURADOR COM ENCARGOS COMPLEMENTARES	SINAPI	H	1,25010000	19,13	23,91
88316	SERVENTE COM ENCARGOS COMPLEMENTARES	SINAPI	H	1,97920000	13,82	27,35
TOTAL SERVIÇO:					54,86	
VALOR:					372,48	

97738 - PEÇA CIRCULAR PRÉ-MOLDADA, VOLUME DE CONCRETO DE 10 A 30 LITROS, TAXA DE FIBRA DE POLIPROPILENO APROXIMADA DE 6 KG/M³. AF_01/2018_P (M3)

MATERIAL	FONTE	UNID	COEFICIENTE	PREÇO UNITÁRIO	TOTAL	
00001359	!EM PROCESSO DE DESATIVACAO! CHAPA DE MADEIRA COMPENSADA RESINADA PARA FORMA DE CONCRETO, DE *2,2 X 1,1* M, E = 20 MM	SINAPI	UN	13,05140000	221,50	2.890,89
00001351	!EM PROCESSO DE DESATIVACAO! CHAPA DE MADEIRA COMPENSADA RESINADA PARA FORMA DE CONCRETO, DE *2,2 X 1,1* M, E = 6 MM	SINAPI	UN	0,60740000	71,38	43,36
00002692	DESMOLDANTE PROTETOR PARA FORMAS DE MADEIRA, DE BASE OLEOSA EMULSIONADA EM AGUA	SINAPI	L	0,06670000	7,16	0,48
00039014	FIBRA DE ACO PARA REFORCO DO CONCRETO, SOLTA, TIPO A-I, FATOR DE FORMA *50* L / D, COMPRIMENTO DE *30* MM E RESISTENCIA A TRACAO DO ACO MAIOR 1000 MPA	SINAPI	KG	6,00000000	8,47	50,82
00020247	PREGO DE ACO POLIDO COM CABECA 15 X 15 (1 1/4 X 13)	SINAPI	KG	2,12760000	22,53	47,93
TOTAL MATERIAL:					3.033,48	

SERVIÇO	FONTE	UNID	COEFICIENTE	PREÇO UNITÁRIO	TOTAL	
88239	AJUDANTE DE CARPINTEIRO COM ENCARGOS COMPLEMENTARES	SINAPI	H	4,30720000	14,14	60,90
88261	CARPINTEIRO DE ESQUADRIA COM ENCARGOS COMPLEMENTARES	SINAPI	H	21,53580000	15,99	344,36
94971	CONCRETO FCK = 25MPA, TRAÇO 1:2,3:2,7 (EM MASSA SECA DE CIMENTO/ AREIA MÉDIA/ BRITA 1) - PREPARO MECÂNICO COM BETONEIRA 600 L. AF_05/2021	SINAPI	M3	1,20000000	372,48	446,98
88309	PEDREIRO COM ENCARGOS COMPLEMENTARES	SINAPI	H	31,95300000	16,91	540,33
91693	SERRA CIRCULAR DE BANCADA COM MOTOR ELÉTRICO POTÊNCIA DE 5HP, COM COIFA PARA DISCO 10" - CHI DIURNO. AF_08/2015	SINAPI	CHI	3,42710000	22,14	75,88
91692	SERRA CIRCULAR DE BANCADA COM MOTOR ELÉTRICO POTÊNCIA DE 5HP, COM COIFA PARA DISCO 10" - CHP DIURNO. AF_08/2015	SINAPI	CHP	0,88010000	24,48	21,54

RELATÓRIO ANALÍTICO - COMPOSIÇÕES AUXILIARES



OBRA:	Construção de Recinto de Reabilitação, no Centro de Reabilitação de Fauna de Areia Branca/RN	DATA : 05/10/2021	L.S. Hora: 84,03%
REVISÃO:	01	BDI : 29,40%	L.S. Mês: 46,76%
LOCAL:	Rua Peixe Boi nº 71, Praia de Upanema, Areia Branca-RN	REF.	
CLIENTE:	FUNDAÇÃO PARA O DESENVOLVIMENTO DA CIÊNCIA, TECNOLOGIA E INOVAÇÃO DO ESTADO DO RIO GRANDE DO NORTE – FUNCITERN	CAERN	2020/11 COM DESONERAÇÃO
		ORSE	2021/08
		SBC	2021/09 - Natal
		SEINFRA	027.1 COM DESONERAÇÃO
		SICRO	2021/04 COM DESONERAÇÃO
		SINAPI	2021/08 COM DESONERAÇÃO
		COMPOSIÇÕES PRÓPRIAS	

88316	SERVENTE COM ENCARGOS COMPLEMENTARES	SINAPI	H	31,95300000	13,82	441,59
90587	VIBRADOR DE IMERSÃO, DIÂMETRO DE PONTEIRA 45MM, MOTOR ELÉTRICO TRIFÁSICO POTÊNCIA DE 2 CV - CHI DIURNO. AF_06/2015	SINAPI	CHI	18,24620000	0,39	7,12
90586	VIBRADOR DE IMERSÃO, DIÂMETRO DE PONTEIRA 45MM, MOTOR ELÉTRICO TRIFÁSICO POTÊNCIA DE 2 CV - CHP DIURNO. AF_06/2015	SINAPI	CHP	6,63500000	1,56	10,35
TOTAL SERVIÇO:						1.949,05
VALOR:						4.982,45

91529 - COMPACTADOR DE SOLOS DE PERCUSSÃO (SOQUETE) COM MOTOR A GASOLINA 4 TEMPOS, POTÊNCIA 4 CV - DEPRECIAÇÃO. AF_08/2015 (H)

EQUIPAMENTO	FONTE	UNID	COEFICIENTE	PREÇO UNITÁRIO	TOTAL
00013458	COMPACTADOR DE SOLOS DE PERCURSAO (SOQUETE) COM MOTOR A GASOLINA 4 TEMPOS DE 4 HP (4 CV)	SINAPI	UN	0,00005330	12.886,33
TOTAL EQUIPAMENTO:					0,69
VALOR:					0,68

91530 - COMPACTADOR DE SOLOS DE PERCUSSÃO (SOQUETE) COM MOTOR A GASOLINA 4 TEMPOS, POTÊNCIA 4 CV - JUROS. AF_08/2015 (H)

EQUIPAMENTO	FONTE	UNID	COEFICIENTE	PREÇO UNITÁRIO	TOTAL
00013458	COMPACTADOR DE SOLOS DE PERCURSAO (SOQUETE) COM MOTOR A GASOLINA 4 TEMPOS DE 4 HP (4 CV)	SINAPI	UN	0,00000740	12.886,33
TOTAL EQUIPAMENTO:					0,10
VALOR:					0,09

91534 - COMPACTADOR DE SOLOS DE PERCUSSÃO (SOQUETE) COM MOTOR A GASOLINA 4 TEMPOS, POTÊNCIA 4 CV - CHI DIURNO. AF_08/2015 (CHI)

SERVIÇO	FONTE	UNID	COEFICIENTE	PREÇO UNITÁRIO	TOTAL
91529	COMPACTADOR DE SOLOS DE PERCUSSÃO (SOQUETE) COM MOTOR A GASOLINA 4 TEMPOS, POTÊNCIA 4 CV - DEPRECIAÇÃO. AF_08/2015	SINAPI	H	1,00000000	0,68
91530	COMPACTADOR DE SOLOS DE PERCUSSÃO (SOQUETE) COM MOTOR A GASOLINA 4 TEMPOS, POTÊNCIA 4 CV - JUROS. AF_08/2015	SINAPI	H	1,00000000	0,09
88297	OPERADOR DE MÁQUINAS E EQUIPAMENTOS COM ENCARGOS COMPLEMENTARES	SINAPI	H	1,00000000	22,05
TOTAL SERVIÇO:					22,82
VALOR:					22,82

91531 - COMPACTADOR DE SOLOS DE PERCUSSÃO (SOQUETE) COM MOTOR A GASOLINA 4 TEMPOS, POTÊNCIA 4 CV - MANUTENÇÃO. AF_08/2015 (H)

EQUIPAMENTO	FONTE	UNID	COEFICIENTE	PREÇO UNITÁRIO	TOTAL
00013458	COMPACTADOR DE SOLOS DE PERCURSAO (SOQUETE) COM MOTOR A GASOLINA 4 TEMPOS DE 4 HP (4 CV)	SINAPI	UN	0,00006670	12.886,33
TOTAL EQUIPAMENTO:					0,86
VALOR:					0,85

91532 - COMPACTADOR DE SOLOS DE PERCUSSÃO (SOQUETE) COM MOTOR A GASOLINA 4 TEMPOS, POTÊNCIA 4 CV - MATERIAIS NA OPERAÇÃO. AF_08/2015 (H)

MATERIAL	FONTE	UNID	COEFICIENTE	PREÇO UNITÁRIO	TOTAL
00004222	GASOLINA COMUM	SINAPI	L	1,03000000	6,32

RELATÓRIO ANALÍTICO - COMPOSIÇÕES AUXILIARES



OBRA:	Construção de Recinto de Reabilitação, no Centro de Reabilitação de Fauna de Areia Branca/RN	DATA : 05/10/2021	L.S. Hora: 84,03%
REVISÃO:	01	BDI : 29,40%	L.S. Mês: 46,76%
LOCAL:	Rua Peixe Boi nº 71, Praia de Upanema, Areia Branca-RN	FORTE	VERSÃO
CLIENTE:	FUNDAÇÃO PARA O DESENVOLVIMENTO DA CIÊNCIA, TECNOLOGIA E INOVAÇÃO DO ESTADO DO RIO GRANDE DO NORTE – FUNCITERN	CAERN	2020/11 COM DESONERAÇÃO
		ORSE	2021/08
		SBC	2021/09 - Natal
		SEINFRA	027.1 COM DESONERAÇÃO
		SICRO	2021/04 COM DESONERAÇÃO
		SINAPI	2021/08 COM DESONERAÇÃO
			COMPOSIÇÕES PRÓPRIAS
			REF.
			06/2021
			10/2021
			09/2021
			05/2021
			09/2021
			09/2021

TOTAL MATERIAL:	6,32
VALOR:	6,32

91533 - COMPACTADOR DE SOLOS DE PERCUSSÃO (SOQUETE) COM MOTOR A GASOLINA 4 TEMPOS, POTÊNCIA 4 CV - CHP DIURNO. AF_08/2015 (CHP)

SERVICO	FONTE	UNID	COEFICIENTE	PREÇO UNITÁRIO	TOTAL	
91529	COMPACTADOR DE SOLOS DE PERCUSSÃO (SOQUETE) COM MOTOR A GASOLINA 4 TEMPOS, POTÊNCIA 4 CV - DEPRECIÇÃO. AF_08/2015	SINAPI	H	1,00000000	0,68	0,68
91530	COMPACTADOR DE SOLOS DE PERCUSSÃO (SOQUETE) COM MOTOR A GASOLINA 4 TEMPOS, POTÊNCIA 4 CV - JUROS. AF_08/2015	SINAPI	H	1,00000000	0,09	0,09
91531	COMPACTADOR DE SOLOS DE PERCUSSÃO (SOQUETE) COM MOTOR A GASOLINA 4 TEMPOS, POTÊNCIA 4 CV - MANUTENÇÃO. AF_08/2015	SINAPI	H	1,00000000	0,85	0,85
91532	COMPACTADOR DE SOLOS DE PERCUSSÃO (SOQUETE) COM MOTOR A GASOLINA 4 TEMPOS, POTÊNCIA 4 CV - MATERIAIS NA OPERAÇÃO. AF_08/2015	SINAPI	H	1,00000000	6,32	6,32
88297	OPERADOR DE MÁQUINAS E EQUIPAMENTOS COM ENCARGOS COMPLEMENTARES	SINAPI	H	1,00000000	22,05	22,05
TOTAL SERVICIO:					29,99	
VALOR:					29,99	

88857 - RETROESCAVADEIRA SOBRE RODAS COM CARREGADEIRA, TRAÇÃO 4X4, POTÊNCIA LÍQ. 88 HP, CAÇAMBA CARREG. CAP. MÍN. 1 M3, CAÇAMBA RETRO CAP. 0,26 M3, PESO OPERACIONAL MÍN. 6.674 KG, PROFUNDIDADE ESCAVAÇÃO MÁX. 4,37 M - DEPRECIÇÃO. AF_06/2014 (H)

EQUIPAMENTO	FONTE	UNID	COEFICIENTE	PREÇO UNITÁRIO	TOTAL	
00036531	RETROESCAVADEIRA SOBRE RODAS COM CARREGADEIRA, TRACAO 4 X 4, POTENCIA LIQUIDA 88 HP, PESO OPERACIONAL MINIMO DE 6674 KG, CAPACIDADE DA CARREGADEIRA DE 1,00 M3 E DA RETROESCAVADEIRA MINIMA DE 0,26 M3, PROFUNDIDADE DE ESCAVACAO MAXIMA DE 4,37 M	SINAPI	UN	0,00005600	301.582,57	16,89
TOTAL EQUIPAMENTO:					16,89	
VALOR:					16,88	

88858 - RETROESCAVADEIRA SOBRE RODAS COM CARREGADEIRA, TRAÇÃO 4X4, POTÊNCIA LÍQ. 88 HP, CAÇAMBA CARREG. CAP. MÍN. 1 M3, CAÇAMBA RETRO CAP. 0,26 M3, PESO OPERACIONAL MÍN. 6.674 KG, PROFUNDIDADE ESCAVAÇÃO MÁX. 4,37 M - JUROS. AF_06/2014 (H)

EQUIPAMENTO	FONTE	UNID	COEFICIENTE	PREÇO UNITÁRIO	TOTAL	
00036531	RETROESCAVADEIRA SOBRE RODAS COM CARREGADEIRA, TRACAO 4 X 4, POTENCIA LIQUIDA 88 HP, PESO OPERACIONAL MINIMO DE 6674 KG, CAPACIDADE DA CARREGADEIRA DE 1,00 M3 E DA RETROESCAVADEIRA MINIMA DE 0,26 M3, PROFUNDIDADE DE ESCAVACAO MAXIMA DE 4,37 M	SINAPI	UN	0,00000760	301.582,57	2,29
TOTAL EQUIPAMENTO:					2,29	
VALOR:					2,29	

5679 - RETROESCAVADEIRA SOBRE RODAS COM CARREGADEIRA, TRAÇÃO 4X4, POTÊNCIA LÍQ. 88 HP, CAÇAMBA CARREG. CAP. MÍN. 1 M3, CAÇAMBA RETRO CAP. 0,26 M3, PESO OPERACIONAL MÍN. 6.674 KG, PROFUNDIDADE ESCAVAÇÃO MÁX. 4,37 M - CHI DIURNO. AF_06/2014 (CHI)

SERVICO	FONTE	UNID	COEFICIENTE	PREÇO UNITÁRIO	TOTAL	
88294	OPERADOR DE ESCAVADEIRA COM ENCARGOS COMPLEMENTARES	SINAPI	H	1,00000000	25,32	25,32
88857	RETROESCAVADEIRA SOBRE RODAS COM CARREGADEIRA, TRAÇÃO 4X4, POTÊNCIA LÍQ. 88 HP, CAÇAMBA CARREG. CAP. MÍN. 1 M3, CAÇAMBA RETRO CAP. 0,26 M3, PESO OPERACIONAL MÍN. 6.674 KG, PROFUNDIDADE ESCAVAÇÃO MÁX. 4,37 M - DEPRECIÇÃO. AF_06/2014	SINAPI	H	1,00000000	16,88	16,88

RELATÓRIO ANALÍTICO - COMPOSIÇÕES AUXILIARES



OBRA:	Construção de Recinto de Reabilitação, no Centro de Reabilitação de Fauna de Areia Branca/RN	DATA : 05/10/2021	L.S. Hora: 84,03%
REVISÃO:	01	BDI : 29,40%	L.S. Mês: 46,76%
LOCAL:	Rua Peixe Boi nº 71, Praia de Upanema, Areia Branca-RN	REF.	
CLIENTE:	FUNDAÇÃO PARA O DESENVOLVIMENTO DA CIÊNCIA, TECNOLOGIA E INOVAÇÃO DO ESTADO DO RIO GRANDE DO NORTE – FUNCITERN	FONTE	VERSÃO
		CAERN	2020/11 COM DESONERAÇÃO
		ORSE	2021/08
		SBC	2021/09 - Natal
		SEINFRA	027.1 COM DESONERAÇÃO
		SICRO	2021/04 COM DESONERAÇÃO
		SINAPI	2021/08 COM DESONERAÇÃO
		COMPOSIÇÕES PRÓPRIAS	

88858	RETROESCAVADEIRA SOBRE RODAS COM CARREGADEIRA, TRAÇÃO 4X4, POTÊNCIA LÍQ. 88 HP, CAÇAMBA CARREG. CAP. MÍN. 1 M3, CAÇAMBA RETRO CAP. 0,26 M3, PESO OPERACIONAL MÍN. 6.674 KG, PROFUNDIDADE ESCAVAÇÃO MÁX. 4,37 M - JUROS. AF_06/2014	SINAPI	H	1,00000000	2,29	2,29
TOTAL SERVIÇO:						44,49
VALOR:						44,49

5664 - RETROESCAVADEIRA SOBRE RODAS COM CARREGADEIRA, TRAÇÃO 4X4, POTÊNCIA LÍQ. 88 HP, CAÇAMBA CARREG. CAP. MÍN. 1 M3, CAÇAMBA RETRO CAP. 0,26 M3, PESO OPERACIONAL MÍN. 6.674 KG, PROFUNDIDADE ESCAVAÇÃO MÁX. 4,37 M - MANUTENÇÃO. AF_06/2014 (H)

EQUIPAMENTO	FONTE	UNID	COEFICIENTE	PREÇO UNITÁRIO	TOTAL	
00036531	RETROESCAVADEIRA SOBRE RODAS COM CARREGADEIRA, TRACAO 4 X 4, POTENCIA LIQUIDA 88 HP, PESO OPERACIONAL MINIMO DE 6674 KG, CAPACIDADE DA CARREGADEIRA DE 1,00 M3 E DA RETROESCAVADEIRA MINIMA DE 0,26 M3, PROFUNDIDADE DE ESCAVACAO MAXIMA DE 4,37 M	SINAPI	UN	0,00007000	301.582,57	21,11
TOTAL EQUIPAMENTO:					21,11	
VALOR:					21,11	

53786 - RETROESCAVADEIRA SOBRE RODAS COM CARREGADEIRA, TRAÇÃO 4X4, POTÊNCIA LÍQ. 88 HP, CAÇAMBA CARREG. CAP. MÍN. 1 M3, CAÇAMBA RETRO CAP. 0,26 M3, PESO OPERACIONAL MÍN. 6.674 KG, PROFUNDIDADE ESCAVAÇÃO MÁX. 4,37 M - MATERIAIS NA OPERAÇÃO. AF_06/2014 (H)

MATERIAL	FONTE	UNID	COEFICIENTE	PREÇO UNITÁRIO	TOTAL	
00004221	OLEO DIESEL COMBUSTIVEL COMUM	SINAPI	L	8,92000000	4,72	42,10
TOTAL MATERIAL:					42,10	
VALOR:					42,10	

5678 - RETROESCAVADEIRA SOBRE RODAS COM CARREGADEIRA, TRAÇÃO 4X4, POTÊNCIA LÍQ. 88 HP, CAÇAMBA CARREG. CAP. MÍN. 1 M3, CAÇAMBA RETRO CAP. 0,26 M3, PESO OPERACIONAL MÍN. 6.674 KG, PROFUNDIDADE ESCAVAÇÃO MÁX. 4,37 M - CHP DIURNO. AF_06/2014 (CHP)

SERVIÇO	FONTE	UNID	COEFICIENTE	PREÇO UNITÁRIO	TOTAL	
88294	OPERADOR DE ESCAVADEIRA COM ENCARGOS COMPLEMENTARES	SINAPI	H	1,00000000	25,32	25,32
88857	RETROESCAVADEIRA SOBRE RODAS COM CARREGADEIRA, TRAÇÃO 4X4, POTÊNCIA LÍQ. 88 HP, CAÇAMBA CARREG. CAP. MÍN. 1 M3, CAÇAMBA RETRO CAP. 0,26 M3, PESO OPERACIONAL MÍN. 6.674 KG, PROFUNDIDADE ESCAVAÇÃO MÁX. 4,37 M - DEPRECIÇÃO. AF_06/2014	SINAPI	H	1,00000000	16,88	16,88
88858	RETROESCAVADEIRA SOBRE RODAS COM CARREGADEIRA, TRAÇÃO 4X4, POTÊNCIA LÍQ. 88 HP, CAÇAMBA CARREG. CAP. MÍN. 1 M3, CAÇAMBA RETRO CAP. 0,26 M3, PESO OPERACIONAL MÍN. 6.674 KG, PROFUNDIDADE ESCAVAÇÃO MÁX. 4,37 M - JUROS. AF_06/2014	SINAPI	H	1,00000000	2,29	2,29
5664	RETROESCAVADEIRA SOBRE RODAS COM CARREGADEIRA, TRAÇÃO 4X4, POTÊNCIA LÍQ. 88 HP, CAÇAMBA CARREG. CAP. MÍN. 1 M3, CAÇAMBA RETRO CAP. 0,26 M3, PESO OPERACIONAL MÍN. 6.674 KG, PROFUNDIDADE ESCAVAÇÃO MÁX. 4,37 M - MANUTENÇÃO. AF_06/2014	SINAPI	H	1,00000000	21,11	21,11
53786	RETROESCAVADEIRA SOBRE RODAS COM CARREGADEIRA, TRAÇÃO 4X4, POTÊNCIA LÍQ. 88 HP, CAÇAMBA CARREG. CAP. MÍN. 1 M3, CAÇAMBA RETRO CAP. 0,26 M3, PESO OPERACIONAL MÍN. 6.674 KG, PROFUNDIDADE ESCAVAÇÃO MÁX. 4,37 M - MATERIAIS NA OPERAÇÃO. AF_06/2014	SINAPI	H	1,00000000	42,10	42,10
TOTAL SERVIÇO:					107,70	
VALOR:					107,70	

101625 - PREPARO DE FUNDO DE VALA COM LARGURA MAIOR OU IGUAL A 1,5 M E MENOR QUE 2,5 M, COM CAMADA DE AREIA, LANÇAMENTO MECANIZADO. AF_08/2020 (M3)

RELATÓRIO ANALÍTICO - COMPOSIÇÕES AUXILIARES



OBRA:	Construção de Recinto de Reabilitação, no Centro de Reabilitação de Fauna de Areia Branca/RN	DATA : 05/10/2021	L.S. Hora: 84,03%
REVISÃO:	01	BDI : 29,40%	L.S. Mês: 46,76%
LOCAL:	Rua Peixe Boi nº 71, Praia de Upanema, Areia Branca-RN	REF.	
CLIENTE:	FUNDAÇÃO PARA O DESENVOLVIMENTO DA CIÊNCIA, TECNOLOGIA E INOVAÇÃO DO ESTADO DO RIO GRANDE DO NORTE – FUNCITERN	CAERN	2020/11 COM DESONERAÇÃO
		ORSE	2021/08
		SBC	2021/09 - Natal
		SEINFRA	027.1 COM DESONERAÇÃO
		SICRO	2021/04 COM DESONERAÇÃO
		SINAPI	2021/08 COM DESONERAÇÃO
		COMPOSIÇÕES PRÓPRIAS	

MATERIAL	FONTE	UNID	COEFICIENTE	PREÇO UNITÁRIO	TOTAL
00000370	AREIA MEDIA - POSTO JAZIDA/FORNECEDOR (RETIRADO NA JAZIDA, SEM TRANSPORTE)	SINAPI	M3	1,10000000	80,00
TOTAL MATERIAL:					88,00

SERVICO	FONTE	UNID	COEFICIENTE	PREÇO UNITÁRIO	TOTAL
91534	COMPACTADOR DE SOLOS DE PERCUSSÃO (SOQUETE) COM MOTOR A GASOLINA 4 TEMPOS, POTÊNCIA 4 CV - CHI DIURNO. AF_08/2015	SINAPI	CHI	0,03020000	22,82
91533	COMPACTADOR DE SOLOS DE PERCUSSÃO (SOQUETE) COM MOTOR A GASOLINA 4 TEMPOS, POTÊNCIA 4 CV - CHP DIURNO. AF_08/2015	SINAPI	CHP	0,03250000	29,99
88309	PEDREIRO COM ENCARGOS COMPLEMENTARES	SINAPI	H	0,44400000	16,91
5679	RETROESCAVADEIRA SOBRE RODAS COM CARREGADEIRA, TRAÇÃO 4X4, POTÊNCIA LÍQ. 88 HP, CAÇAMBA CARREG. CAP. MÍN. 1 M3, CAÇAMBA RETRO CAP. 0,26 M3, PESO OPERACIONAL MÍN. 6.674 KG, PROFUNDIDADE ESCAVAÇÃO MÁX. 4,37 M - CHI DIURNO. AF_06/2014	SINAPI	CHI	0,30830000	44,49
5678	RETROESCAVADEIRA SOBRE RODAS COM CARREGADEIRA, TRAÇÃO 4X4, POTÊNCIA LÍQ. 88 HP, CAÇAMBA CARREG. CAP. MÍN. 1 M3, CAÇAMBA RETRO CAP. 0,26 M3, PESO OPERACIONAL MÍN. 6.674 KG, PROFUNDIDADE ESCAVAÇÃO MÁX. 4,37 M - CHP DIURNO. AF_06/2014	SINAPI	CHP	0,06170000	107,70
88316	SERVENTE COM ENCARGOS COMPLEMENTARES	SINAPI	H	0,66600000	13,82
TOTAL SERVICOS:					38,74
VALOR:					126,70

100475 - ARGAMASSA TRAÇO 1:3 (EM VOLUME DE CIMENTO E AREIA MÉDIA ÚMIDA) COM ADIÇÃO DE IMPERMEABILIZANTE, PREPARO MECÂNICO COM BETONEIRA 400 L. AF_08/2019 (M3)

MATERIAL	FONTE	UNID	COEFICIENTE	PREÇO UNITÁRIO	TOTAL
00000123	ADITIVO IMPERMEABILIZANTE DE PEGA NORMAL PARA ARGAMASSAS E CONCRETOS SEM ARMACAO, LIQUIDO E ISENTO DE CLORETOS	SINAPI	L	19,44000000	7,45
00000370	AREIA MEDIA - POSTO JAZIDA/FORNECEDOR (RETIRADO NA JAZIDA, SEM TRANSPORTE)	SINAPI	M3	1,08000000	80,00
00001379	CIMENTO PORTLAND COMPOSTO CP II-32	SINAPI	KG	486,00000000	0,54
TOTAL MATERIAL:					493,67

SERVICO	FONTE	UNID	COEFICIENTE	PREÇO UNITÁRIO	TOTAL
88831	BETONEIRA CAPACIDADE NOMINAL DE 400 L, CAPACIDADE DE MISTURA 280 L, MOTOR ELÉTRICO TRIFÁSICO POTÊNCIA DE 2 CV, SEM CARREGADOR - CHI DIURNO. AF_10/2014	SINAPI	CHI	2,88000000	0,33
88830	BETONEIRA CAPACIDADE NOMINAL DE 400 L, CAPACIDADE DE MISTURA 280 L, MOTOR ELÉTRICO TRIFÁSICO POTÊNCIA DE 2 CV, SEM CARREGADOR - CHP DIURNO. AF_10/2014	SINAPI	CHP	0,87000000	1,51
88377	OPERADOR DE BETONEIRA ESTACIONÁRIA/MISTURADOR COM ENCARGOS COMPLEMENTARES	SINAPI	H	3,75000000	19,13
TOTAL SERVICOS:					74,00
VALOR:					567,65

87283 - ARGAMASSA TRAÇO 1:6 (EM VOLUME DE CIMENTO E AREIA MÉDIA ÚMIDA) COM ADIÇÃO DE PLASTIFICANTE PARA EMBOÇO/MASSA ÚNICA/ASSENTAMENTO DE ALVENARIA DE VEDAÇÃO, PREPARO MECÂNICO COM BETONEIRA 400 L. AF_08/2019 (M3)

MATERIAL	FONTE	UNID	COEFICIENTE	PREÇO UNITÁRIO	TOTAL
00043617	ADITIVO PLASTIFICANTE E ESTABILIZADOR PARA ARGAMASSAS DE ASSENTAMENTO E REBOCO, LIQUIDO E ISENTO DE CLORETOS	SINAPI	L	0,06300000	8,25
00000370	AREIA MEDIA - POSTO JAZIDA/FORNECEDOR (RETIRADO NA JAZIDA, SEM TRANSPORTE)	SINAPI	M3	1,27000000	80,00
00001379	CIMENTO PORTLAND COMPOSTO CP II-32	SINAPI	KG	281,53000000	0,54

RELATÓRIO ANALÍTICO - COMPOSIÇÕES AUXILIARES



OBRA:	Construção de Recinto de Reabilitação, no Centro de Reabilitação de Fauna de Areia Branca/RN	DATA : 05/10/2021	L.S. Hora: 84,03%	
REVISÃO:	01	BDI : 29,40%	L.S. Mês: 46,76%	
LOCAL:	Rua Peixe Boi nº 71, Praia de Upanema, Areia Branca-RN	FONTES		
CLIENTE:	FUNDAÇÃO PARA O DESENVOLVIMENTO DA CIÊNCIA, TECNOLOGIA E INOVAÇÃO DO ESTADO DO RIO GRANDE DO NORTE – FUNCITERN	VERSÃO	REF.	
		CAERN	2020/11 COM DESONERAÇÃO	06/2021
		ORSE	2021/08	10/2021
		SBC	2021/09 - Natal	09/2021
		SEINFRA	027.1 COM DESONERAÇÃO	05/2021
		SICRO	2021/04 COM DESONERAÇÃO	09/2021
		SINAPI	2021/08 COM DESONERAÇÃO	09/2021
		COMPOSIÇÕES PRÓPRIAS		

TOTAL MATERIAL:	254,15
------------------------	---------------

SERVICO	FONTE	UNID	COEFICIENTE	PREÇO UNITÁRIO	TOTAL	
88831	BETONEIRA CAPACIDADE NOMINAL DE 400 L, CAPACIDADE DE MISTURA 280 L, MOTOR ELÉTRICO TRIFÁSICO POTÊNCIA DE 2 CV, SEM CARREGADOR - CHI DIURNO. AF_10/2014	SINAPI	CHI	1,01000000	0,33	0,33
88830	BETONEIRA CAPACIDADE NOMINAL DE 400 L, CAPACIDADE DE MISTURA 280 L, MOTOR ELÉTRICO TRIFÁSICO POTÊNCIA DE 2 CV, SEM CARREGADOR - CHP DIURNO. AF_10/2014	SINAPI	CHP	3,33200000	1,51	5,03
88377	OPERADOR DE BETONEIRA ESTACIONÁRIA/MISTURADOR COM ENCARGOS COMPLEMENTARES	SINAPI	H	4,33000000	19,13	82,83
TOTAL SERVICIO:					88,19	
VALOR:					342,32	

87377 - ARGAMASSA TRAÇO 1:3 (EM VOLUME DE CIMENTO E AREIA GROSSA ÚMIDA) PARA CHAPISCO CONVENCIONAL, PREPARO MANUAL. AF_08/2019 (M3)

MATERIAL	FONTE	UNID	COEFICIENTE	PREÇO UNITÁRIO	TOTAL	
00000367	AREIA GROSSA - POSTO JAZIDA/FORNECEDOR (RETIRADO NA JAZIDA, SEM TRANSPORTE)	SINAPI	M3	0,94000000	82,50	77,55
00001379	CIMENTO PORTLAND COMPOSTO CP II-32	SINAPI	KG	422,63000000	0,54	228,22
TOTAL MATERIAL:					305,77	

SERVICO	FONTE	UNID	COEFICIENTE	PREÇO UNITÁRIO	TOTAL	
88316	SERVENTE COM ENCARGOS COMPLEMENTARES	SINAPI	H	11,02000000	13,82	152,30
TOTAL SERVICIO:					152,30	
VALOR:					458,06	

87292 - ARGAMASSA TRAÇO 1:2:8 (EM VOLUME DE CIMENTO, CAL E AREIA MÉDIA ÚMIDA) PARA EMBOÇO/MASSA ÚNICA/ASSENTAMENTO DE ALVENARIA DE VEDAÇÃO, PREPARO MECÂNICO COM BETONEIRA 400 L. AF_08/2019 (M3)

MATERIAL	FONTE	UNID	COEFICIENTE	PREÇO UNITÁRIO	TOTAL	
00000370	AREIA MEDIA - POSTO JAZIDA/FORNECEDOR (RETIRADO NA JAZIDA, SEM TRANSPORTE)	SINAPI	M3	1,16000000	80,00	92,80
00001106	CAL HIDRATADA CH-I PARA ARGAMASSAS	SINAPI	KG	174,10000000	0,40	69,64
00001379	CIMENTO PORTLAND COMPOSTO CP II-32	SINAPI	KG	195,86000000	0,54	105,76
TOTAL MATERIAL:					268,20	

SERVICO	FONTE	UNID	COEFICIENTE	PREÇO UNITÁRIO	TOTAL	
88831	BETONEIRA CAPACIDADE NOMINAL DE 400 L, CAPACIDADE DE MISTURA 280 L, MOTOR ELÉTRICO TRIFÁSICO POTÊNCIA DE 2 CV, SEM CARREGADOR - CHI DIURNO. AF_10/2014	SINAPI	CHI	3,45000000	0,33	1,14
88830	BETONEIRA CAPACIDADE NOMINAL DE 400 L, CAPACIDADE DE MISTURA 280 L, MOTOR ELÉTRICO TRIFÁSICO POTÊNCIA DE 2 CV, SEM CARREGADOR - CHP DIURNO. AF_10/2014	SINAPI	CHP	1,05000000	1,51	1,59
88377	OPERADOR DE BETONEIRA ESTACIONÁRIA/MISTURADOR COM ENCARGOS COMPLEMENTARES	SINAPI	H	4,50000000	19,13	86,09
TOTAL SERVICIO:					88,82	
VALOR:					356,99	

87531 - EMBOÇO, PARA RECEBIMENTO DE CERÂMICA, EM ARGAMASSA TRAÇO 1:2:8, PREPARO MECÂNICO COM BETONEIRA 400L, APLICADO MANUALMENTE EM FACES INTERNAS DE PAREDES, PARA AMBIENTE COM ÁREA ENTRE 5M2 E 10M2, ESPESSURA DE 20MM, COM EXECUÇÃO DE TALISCAS. AF_06/2014 (M2)

SERVICO	FONTE	UNID	COEFICIENTE	PREÇO UNITÁRIO	TOTAL
---------	-------	------	-------------	----------------	-------

RELATÓRIO ANALÍTICO - COMPOSIÇÕES AUXILIARES



OBRA:	Construção de Recinto de Reabilitação, no Centro de Reabilitação de Fauna de Areia Branca/RN	DATA : 05/10/2021	L.S. Hora: 84,03%
REVISÃO:	01	BDI : 29,40%	L.S. Mês: 46,76%
LOCAL:	Rua Peixe Boi nº 71, Praia de Upanema, Areia Branca-RN	FONTE	VERSÃO
CLIENTE:	FUNDAÇÃO PARA O DESENVOLVIMENTO DA CIÊNCIA, TECNOLOGIA E INOVAÇÃO DO ESTADO DO RIO GRANDE DO NORTE – FUNCITERN	CAERN	2020/11 COM DESONERAÇÃO
		ORSE	2021/08
		SBC	2021/09 - Natal
		SEINFRA	027.1 COM DESONERAÇÃO
		SICRO	2021/04 COM DESONERAÇÃO
		SINAPI	2021/08 COM DESONERAÇÃO
		COMPOSIÇÕES PRÓPRIAS	
		REF.	
			06/2021
			10/2021
			09/2021
			05/2021
			09/2021
			09/2021

87292	ARGAMASSA TRAÇO 1:2:8 (EM VOLUME DE CIMENTO, CAL E AREIA MÉDIA ÚMIDA) PARA EMBOÇO/MASSA ÚNICA/ASSENTAMENTO DE ALVENARIA DE VEDAÇÃO, PREPARO MECÂNICO COM BETONEIRA 400 L. AF_08/2019	SINAPI	M3	0,03760000	356,99	13,42
88309	PEDREIRO COM ENCARGOS COMPLEMENTARES	SINAPI	H	0,43000000	16,91	7,27
88316	SERVENTE COM ENCARGOS COMPLEMENTARES	SINAPI	H	0,15800000	13,82	2,18
					TOTAL SERVIÇO:	22,87
					VALOR:	22,87

87527 - EMBOÇO, PARA RECEBIMENTO DE CERÂMICA, EM ARGAMASSA TRAÇO 1:2:8, PREPARO MECÂNICO COM BETONEIRA 400L, APLICADO MANUALMENTE EM FACES INTERNAS DE PAREDES, PARA AMBIENTE COM ÁREA MENOR QUE 5M2, ESPESSURA DE 20MM, COM EXECUÇÃO DE TALISCAS. AF_06/2014 (M2)

SERVIÇO	FONTE	UNID	COEFICIENTE	PREÇO UNITÁRIO	TOTAL	
87292	ARGAMASSA TRAÇO 1:2:8 (EM VOLUME DE CIMENTO, CAL E AREIA MÉDIA ÚMIDA) PARA EMBOÇO/MASSA ÚNICA/ASSENTAMENTO DE ALVENARIA DE VEDAÇÃO, PREPARO MECÂNICO COM BETONEIRA 400 L. AF_08/2019	SINAPI	M3	0,03760000	356,99	
88309	PEDREIRO COM ENCARGOS COMPLEMENTARES	SINAPI	H	0,58000000	16,91	
88316	SERVENTE COM ENCARGOS COMPLEMENTARES	SINAPI	H	0,21100000	13,82	
					TOTAL SERVIÇO:	26,15
					VALOR:	26,13

87529 - MASSA ÚNICA, PARA RECEBIMENTO DE PINTURA, EM ARGAMASSA TRAÇO 1:2:8, PREPARO MECÂNICO COM BETONEIRA 400L, APLICADA MANUALMENTE EM FACES INTERNAS DE PAREDES, ESPESSURA DE 20MM, COM EXECUÇÃO DE TALISCAS. AF_06/2014 (M2)

SERVIÇO	FONTE	UNID	COEFICIENTE	PREÇO UNITÁRIO	TOTAL	
87292	ARGAMASSA TRAÇO 1:2:8 (EM VOLUME DE CIMENTO, CAL E AREIA MÉDIA ÚMIDA) PARA EMBOÇO/MASSA ÚNICA/ASSENTAMENTO DE ALVENARIA DE VEDAÇÃO, PREPARO MECÂNICO COM BETONEIRA 400 L. AF_08/2019	SINAPI	M3	0,03760000	356,99	
88309	PEDREIRO COM ENCARGOS COMPLEMENTARES	SINAPI	H	0,47000000	16,91	
88316	SERVENTE COM ENCARGOS COMPLEMENTARES	SINAPI	H	0,17100000	13,82	
					TOTAL SERVIÇO:	23,73
					VALOR:	23,72

87301 - ARGAMASSA TRAÇO 1:4 (EM VOLUME DE CIMENTO E AREIA MÉDIA ÚMIDA) PARA CONTRAPISO, PREPARO MECÂNICO COM BETONEIRA 400 L. AF_08/2019 (M3)

MATERIAL	FONTE	UNID	COEFICIENTE	PREÇO UNITÁRIO	TOTAL	
00000370	AREIA MÉDIA - POSTO JAZIDA/FORNECEDOR (RETIRADO NA JAZIDA, SEM TRANSPORTE)	SINAPI	M3	1,36000000	80,00	
00001379	CIMENTO PORTLAND COMPOSTO CP II-32	SINAPI	KG	459,85000000	0,54	
					TOTAL MATERIAL:	357,12

SERVIÇO	FONTE	UNID	COEFICIENTE	PREÇO UNITÁRIO	TOTAL	
88831	BETONEIRA CAPACIDADE NOMINAL DE 400 L, CAPACIDADE DE MISTURA 280 L, MOTOR ELÉTRICO TRIFÁSICO POTÊNCIA DE 2 CV, SEM CARREGADOR - CHI DIURNO. AF_10/2014	SINAPI	CHI	3,72000000	0,33	
88830	BETONEIRA CAPACIDADE NOMINAL DE 400 L, CAPACIDADE DE MISTURA 280 L, MOTOR ELÉTRICO TRIFÁSICO POTÊNCIA DE 2 CV, SEM CARREGADOR - CHP DIURNO. AF_10/2014	SINAPI	CHP	1,13000000	1,51	
88377	OPERADOR DE BETONEIRA ESTACIONÁRIA/MISTURADOR COM ENCARGOS COMPLEMENTARES	SINAPI	H	4,85000000	19,13	
					TOTAL SERVIÇO:	95,72
					VALOR:	452,81

RELATÓRIO ANALÍTICO - COMPOSIÇÕES AUXILIARES



OBRA:	Construção de Recinto de Reabilitação, no Centro de Reabilitação de Fauna de Areia Branca/RN	DATA : 05/10/2021	L.S. Hora: 84,03%
REVISÃO:	01	BDI : 29,40%	L.S. Mês: 46,76%
LOCAL:	Rua Peixe Boi nº 71, Praia de Upanema, Areia Branca-RN	COMPOSIÇÕES PRÓPRIAS	
CLIENTE:	FUNDAÇÃO PARA O DESENVOLVIMENTO DA CIÊNCIA, TECNOLOGIA E INOVAÇÃO DO ESTADO DO RIO GRANDE DO NORTE – FUNCITERN		

87755 - CONTRAPISO EM ARGAMASSA TRAÇO 1:4 (CIMENTO E AREIA), PREPARO MECÂNICO COM BETONEIRA 400 L, APLICADO EM ÁREAS MOLHADAS SOBRE IMPERMEABILIZAÇÃO, ACABAMENTO NÃO REFORÇADO, ESPESSURA 3CM. AF_07/2021 (M2)

MATERIAL	FONTE	UNID	COEFICIENTE	PREÇO UNITÁRIO	TOTAL
00001379	CIMENTO PORTLAND COMPOSTO CP II-32	SINAPI	KG	0,50000000	0,27
TOTAL MATERIAL:					0,27

SERVICO	FONTE	UNID	COEFICIENTE	PREÇO UNITÁRIO	TOTAL
87301	ARGAMASSA TRAÇO 1:4 (EM VOLUME DE CIMENTO E AREIA MÉDIA ÚMIDA) PARA CONTRAPISO, PREPARO MECÂNICO COM BETONEIRA 400 L. AF_08/2019	SINAPI	M3	0,04310000	19,52
88309	PEDREIRO COM ENCARGOS COMPLEMENTARES	SINAPI	H	0,58900000	9,96
88316	SERVENTE COM ENCARGOS COMPLEMENTARES	SINAPI	H	0,29400000	4,06
TOTAL SERVICOS:					33,54

VALOR: 33,79

87745 - CONTRAPISO EM ARGAMASSA TRAÇO 1:4 (CIMENTO E AREIA), PREPARO MECÂNICO COM BETONEIRA 400 L, APLICADO EM ÁREAS MOLHADAS SOBRE LAJE, ADERIDO, ACABAMENTO NÃO REFORÇADO, ESPESSURA 3CM. AF_07/2021 (M2)

MATERIAL	FONTE	UNID	COEFICIENTE	PREÇO UNITÁRIO	TOTAL
00007334	ADITIVO ADESIVO LIQUIDO PARA ARGAMASSAS DE REVESTIMENTOS CIMENTICIOS	SINAPI	L	0,21000000	2,60
00001379	CIMENTO PORTLAND COMPOSTO CP II-32	SINAPI	KG	0,50000000	0,27
TOTAL MATERIAL:					2,87

SERVICO	FONTE	UNID	COEFICIENTE	PREÇO UNITÁRIO	TOTAL
87301	ARGAMASSA TRAÇO 1:4 (EM VOLUME DE CIMENTO E AREIA MÉDIA ÚMIDA) PARA CONTRAPISO, PREPARO MECÂNICO COM BETONEIRA 400 L. AF_08/2019	SINAPI	M3	0,04310000	19,52
88309	PEDREIRO COM ENCARGOS COMPLEMENTARES	SINAPI	H	0,56100000	9,49
88316	SERVENTE COM ENCARGOS COMPLEMENTARES	SINAPI	H	0,28000000	3,87
TOTAL SERVICOS:					32,88

VALOR: 35,71

87630 - CONTRAPISO EM ARGAMASSA TRAÇO 1:4 (CIMENTO E AREIA), PREPARO MECÂNICO COM BETONEIRA 400 L, APLICADO EM ÁREAS SECAS SOBRE LAJE, ADERIDO, ACABAMENTO NÃO REFORÇADO, ESPESSURA 3CM. AF_07/2021 (M2)

MATERIAL	FONTE	UNID	COEFICIENTE	PREÇO UNITÁRIO	TOTAL
00007334	ADITIVO ADESIVO LIQUIDO PARA ARGAMASSAS DE REVESTIMENTOS CIMENTICIOS	SINAPI	L	0,21000000	2,60
00001379	CIMENTO PORTLAND COMPOSTO CP II-32	SINAPI	KG	0,50000000	0,27
TOTAL MATERIAL:					2,87

SERVICO	FONTE	UNID	COEFICIENTE	PREÇO UNITÁRIO	TOTAL
87301	ARGAMASSA TRAÇO 1:4 (EM VOLUME DE CIMENTO E AREIA MÉDIA ÚMIDA) PARA CONTRAPISO, PREPARO MECÂNICO COM BETONEIRA 400 L. AF_08/2019	SINAPI	M3	0,04310000	19,52
88309	PEDREIRO COM ENCARGOS COMPLEMENTARES	SINAPI	H	0,24500000	4,14
88316	SERVENTE COM ENCARGOS COMPLEMENTARES	SINAPI	H	0,12300000	1,70
TOTAL SERVICOS:					25,36

VALOR: 28,20

95316 - CURSO DE CAPACITAÇÃO PARA AUXILIAR DE ELETRICISTA (ENCARGOS COMPLEMENTARES) - HORISTA (H)

RELATÓRIO ANALÍTICO - COMPOSIÇÕES AUXILIARES



OBRA:	Construção de Recinto de Reabilitação, no Centro de Reabilitação de Fauna de Areia Branca/RN	DATA : 05/10/2021	L.S. Hora: 84,03%
REVISÃO:	01	BDI : 29,40%	L.S. Mês: 46,76%
LOCAL:	Rua Peixe Boi nº 71, Praia de Upanema, Areia Branca-RN	FORTE	VERSÃO
CLIENTE:	FUNDAÇÃO PARA O DESENVOLVIMENTO DA CIÊNCIA, TECNOLOGIA E INOVAÇÃO DO ESTADO DO RIO GRANDE DO NORTE – FUNCITERN	CAERN	2020/11 COM DESONERAÇÃO
		ORSE	2021/08
		SBC	2021/09 - Natal
		SEINFRA	027.1 COM DESONERAÇÃO
		SICRO	2021/04 COM DESONERAÇÃO
		SINAPI	2021/08 COM DESONERAÇÃO
			COMPOSIÇÕES PRÓPRIAS
			REF.
			06/2021
			10/2021
			09/2021
			05/2021
			09/2021
			09/2021

MAO DE OBRA	FONTE	UNID	COEFICIENTE	PREÇO UNITÁRIO	TOTAL
00000247	AJUDANTE DE ELETRICISTA	SINAPI	H	0,02660000	10,76
TOTAL MAO DE OBRA:					0,29
VALOR:					0,28

88247 - AUXILIAR DE ELETRICISTA COM ENCARGOS COMPLEMENTARES (H)

ENCARGOS COMPLEMENTARES	FONTE	UNID	COEFICIENTE	PREÇO UNITÁRIO	TOTAL
00037370	ALIMENTACAO - HORISTA (COLETADO CAIXA)	SINAPI	H	1,00000000	1,67
00043484	EPI - FAMILIA ELETRICISTA - HORISTA (ENCARGOS COMPLEMENTARES - COLETADO CAIXA)	SINAPI	H	1,00000000	0,91
00037372	EXAMES - HORISTA (COLETADO CAIXA)	SINAPI	H	1,00000000	0,55
00043460	FERRAMENTAS - FAMILIA ELETRICISTA - HORISTA (ENCARGOS COMPLEMENTARES - COLETADO CAIXA)	SINAPI	H	1,00000000	0,62
00037373	SEGURO - HORISTA (COLETADO CAIXA)	SINAPI	H	1,00000000	0,06
00037371	TRANSPORTE - HORISTA (COLETADO CAIXA)	SINAPI	H	1,00000000	0,78
TOTAL ENCARGOS COMPLEMENTARES:					4,59

MAO DE OBRA	FONTE	UNID	COEFICIENTE	PREÇO UNITÁRIO	TOTAL
00000247	AJUDANTE DE ELETRICISTA	SINAPI	H	1,00000000	10,76
TOTAL MAO DE OBRA:					10,76

SERVICO	FONTE	UNID	COEFICIENTE	PREÇO UNITÁRIO	TOTAL
95316	CURSO DE CAPACITAÇÃO PARA AUXILIAR DE ELETRICISTA (ENCARGOS COMPLEMENTARES) - HORISTA	SINAPI	H	1,00000000	0,28
TOTAL SERVICIO:					0,28
VALOR:					15,63

95332 - CURSO DE CAPACITAÇÃO PARA ELETRICISTA (ENCARGOS COMPLEMENTARES) - HORISTA (H)

MAO DE OBRA	FONTE	UNID	COEFICIENTE	PREÇO UNITÁRIO	TOTAL
00002436	ELETRICISTA	SINAPI	H	0,02660000	15,32
TOTAL MAO DE OBRA:					0,41
VALOR:					0,40

88264 - ELETRICISTA COM ENCARGOS COMPLEMENTARES (H)

ENCARGOS COMPLEMENTARES	FONTE	UNID	COEFICIENTE	PREÇO UNITÁRIO	TOTAL
00037370	ALIMENTACAO - HORISTA (COLETADO CAIXA)	SINAPI	H	1,00000000	1,67
00043484	EPI - FAMILIA ELETRICISTA - HORISTA (ENCARGOS COMPLEMENTARES - COLETADO CAIXA)	SINAPI	H	1,00000000	0,91
00037372	EXAMES - HORISTA (COLETADO CAIXA)	SINAPI	H	1,00000000	0,55
00043460	FERRAMENTAS - FAMILIA ELETRICISTA - HORISTA (ENCARGOS COMPLEMENTARES - COLETADO CAIXA)	SINAPI	H	1,00000000	0,62
00037373	SEGURO - HORISTA (COLETADO CAIXA)	SINAPI	H	1,00000000	0,06
00037371	TRANSPORTE - HORISTA (COLETADO CAIXA)	SINAPI	H	1,00000000	0,78
TOTAL ENCARGOS COMPLEMENTARES:					4,59

MAO DE OBRA	FONTE	UNID	COEFICIENTE	PREÇO UNITÁRIO	TOTAL

RELATÓRIO ANALÍTICO - COMPOSIÇÕES AUXILIARES



OBRA:	Construção de Recinto de Reabilitação, no Centro de Reabilitação de Fauna de Areia Branca/RN	DATA : 05/10/2021	L.S. Hora: 84,03%
REVISÃO:	01	BDI : 29,40%	L.S. Mês: 46,76%
LOCAL:	Rua Peixe Boi nº 71, Praia de Upanema, Areia Branca-RN	REF.:	
CLIENTE:	FUNDAÇÃO PARA O DESENVOLVIMENTO DA CIÊNCIA, TECNOLOGIA E INOVAÇÃO DO ESTADO DO RIO GRANDE DO NORTE – FUNCITERN	FONTE	VERSÃO
		CAERN	2020/11 COM DESONERAÇÃO
		ORSE	2021/08
		SBC	2021/09 - Natal
		SEINFRA	027.1 COM DESONERAÇÃO
		SICRO	2021/04 COM DESONERAÇÃO
		SINAPI	2021/08 COM DESONERAÇÃO
			COMPOSIÇÕES PRÓPRIAS

00002436	ELETRICISTA	SINAPI	H	1,00000000	15,32	15,32
TOTAL MAO DE OBRA:						15,32

SERVICO	FONTE	UNID	COEFICIENTE	PREÇO UNITÁRIO	TOTAL	
95332	CURSO DE CAPACITAÇÃO PARA ELETRICISTA (ENCARGOS COMPLEMENTARES) - HORISTA	SINAPI	H	1,00000000	0,40	0,40
TOTAL SERVICIO:					0,40	
VALOR:					20,31	

91928 - CABO DE COBRE FLEXÍVEL ISOLADO, 4 MM², ANTI-CHAMA 450/750 V, PARA CIRCUITOS TERMINAIS - FORNECIMENTO E INSTALAÇÃO. AF_12/2015 (M)

MATERIAL	FONTE	UNID	COEFICIENTE	PREÇO UNITÁRIO	TOTAL	
00000981	CABO DE COBRE, FLEXIVEL, CLASSE 4 OU 5, ISOLACAO EM PVC/A, ANTICHAMA BWF-B, 1 CONDUTOR, 450/750 V, SECAO NOMINAL 4 MM2	SINAPI	M	1,19000000	4,16	4,95
00021127	FITA ISOLANTE ADESIVA ANTICHAMA, USO ATE 750 V, EM ROLO DE 19 MM X 5 M	SINAPI	UN	0,00900000	2,91	0,03
TOTAL MATERIAL:					4,98	

SERVICO	FONTE	UNID	COEFICIENTE	PREÇO UNITÁRIO	TOTAL	
88247	AUXILIAR DE ELETRICISTA COM ENCARGOS COMPLEMENTARES	SINAPI	H	0,04000000	15,63	0,63
88264	ELETRICISTA COM ENCARGOS COMPLEMENTARES	SINAPI	H	0,04000000	20,31	0,81
TOTAL SERVICIO:					1,44	
VALOR:					6,40	

91937 - CAIXA OCTOGONAL 3" X 3", PVC, INSTALADA EM LAJE - FORNECIMENTO E INSTALAÇÃO. AF_12/2015 (UN)

MATERIAL	FONTE	UNID	COEFICIENTE	PREÇO UNITÁRIO	TOTAL	
00001871	CAIXA OCTOGONAL DE FUNDO MOVEL, EM PVC, DE 3" X 3", PARA ELETRODUTO FLEXIVEL CORRUGADO	SINAPI	UN	1,00000000	2,42	2,42
TOTAL MATERIAL:					2,42	

SERVICO	FONTE	UNID	COEFICIENTE	PREÇO UNITÁRIO	TOTAL	
88247	AUXILIAR DE ELETRICISTA COM ENCARGOS COMPLEMENTARES	SINAPI	H	0,14300000	15,63	2,24
88264	ELETRICISTA COM ENCARGOS COMPLEMENTARES	SINAPI	H	0,14300000	20,31	2,90
TOTAL SERVICIO:					5,14	
VALOR:					7,55	

91940 - CAIXA RETANGULAR 4" X 2" MÉDIA (1,30 M DO PISO), PVC, INSTALADA EM PAREDE - FORNECIMENTO E INSTALAÇÃO. AF_12/2015 (UN)

MATERIAL	FONTE	UNID	COEFICIENTE	PREÇO UNITÁRIO	TOTAL	
00001872	CAIXA DE PASSAGEM, EM PVC, DE 4" X 2", PARA ELETRODUTO FLEXIVEL CORRUGADO	SINAPI	UN	1,00000000	1,35	1,35
TOTAL MATERIAL:					1,35	

SERVICO	FONTE	UNID	COEFICIENTE	PREÇO UNITÁRIO	TOTAL	
88629	ARGAMASSA TRAÇO 1:3 (EM VOLUME DE CIMENTO E AREIA MÉDIA ÚMIDA), PREPARO MANUAL. AF_08/2019	SINAPI	M3	0,00090000	464,82	0,42
88247	AUXILIAR DE ELETRICISTA COM ENCARGOS COMPLEMENTARES	SINAPI	H	0,24700000	15,63	3,86
88264	ELETRICISTA COM ENCARGOS COMPLEMENTARES	SINAPI	H	0,24700000	20,31	5,02
TOTAL SERVICIO:					9,30	

RELATÓRIO ANALÍTICO - COMPOSIÇÕES AUXILIARES



OBRA:	Construção de Recinto de Reabilitação, no Centro de Reabilitação de Fauna de Areia Branca/RN	DATA : 05/10/2021	L.S. Hora: 84,03%
REVISÃO:	01	BDI : 29,40%	L.S. Mês: 46,76%
LOCAL:	Rua Peixe Boi nº 71, Praia de Upanema, Areia Branca-RN	FONTE	VERSÃO
CLIENTE:	FUNDAÇÃO PARA O DESENVOLVIMENTO DA CIÊNCIA, TECNOLOGIA E INOVAÇÃO DO ESTADO DO RIO GRANDE DO NORTE – FUNCITERN	CAERN	2020/11 COM DESONERAÇÃO
		ORSE	2021/08
		SBC	2021/09 - Natal
		SEINFRA	027.1 COM DESONERAÇÃO
		SICRO	2021/04 COM DESONERAÇÃO
		SINAPI	2021/08 COM DESONERAÇÃO
			COMPOSIÇÕES PRÓPRIAS
		REF.	
			06/2021
			10/2021
			09/2021
			05/2021
			09/2021
			09/2021

VALOR: **10,63**

91842 - ELETRODUTO FLEXÍVEL CORRUGADO, PVC, DN 20 MM (1/2"), PARA CIRCUITOS TERMINAIS, INSTALADO EM LAJE - FORNECIMENTO E INSTALAÇÃO. AF_12/2015 (M)

MATERIAL	FONTE	UNID	COEFICIENTE	PREÇO UNITÁRIO	TOTAL
00043132	ARAME RECOZIDO 16 BWG, D = 1,65 MM (0,016 KG/M) OU 18 BWG, D = 1,25 MM (0,01 KG/M)	SINAPI	KG	0,00160000	28,00
00002689	ELETRODUTO PVC FLEXIVEL CORRUGADO, COR AMARELA, DE 20 MM	SINAPI	M	1,10000000	1,79
TOTAL MATERIAL:					2,01

SERVICO	FONTE	UNID	COEFICIENTE	PREÇO UNITÁRIO	TOTAL
88247	AUXILIAR DE ELETRICISTA COM ENCARGOS COMPLEMENTARES	SINAPI	H	0,07200000	15,63
88264	ELETRICISTA COM ENCARGOS COMPLEMENTARES	SINAPI	H	0,07200000	20,31
TOTAL SERVICOS:					2,59

VALOR: **4,58**

91852 - ELETRODUTO FLEXÍVEL CORRUGADO, PVC, DN 20 MM (1/2"), PARA CIRCUITOS TERMINAIS, INSTALADO EM PAREDE - FORNECIMENTO E INSTALAÇÃO. AF_12/2015 (M)

MATERIAL	FONTE	UNID	COEFICIENTE	PREÇO UNITÁRIO	TOTAL
00002689	ELETRODUTO PVC FLEXIVEL CORRUGADO, COR AMARELA, DE 20 MM	SINAPI	M	1,01700000	1,79
TOTAL MATERIAL:					1,82

SERVICO	FONTE	UNID	COEFICIENTE	PREÇO UNITÁRIO	TOTAL
88247	AUXILIAR DE ELETRICISTA COM ENCARGOS COMPLEMENTARES	SINAPI	H	0,12900000	15,63
88264	ELETRICISTA COM ENCARGOS COMPLEMENTARES	SINAPI	H	0,12900000	20,31
TOTAL SERVICOS:					4,64

VALOR: **6,44**

90456 - QUEBRA EM ALVENARIA PARA INSTALAÇÃO DE CAIXA DE TOMADA (4X4 OU 4X2). AF_05/2015 (UN)

SERVICO	FONTE	UNID	COEFICIENTE	PREÇO UNITÁRIO	TOTAL
88248	AUXILIAR DE ENCANADOR OU BOMBEIRO HIDRÁULICO COM ENCARGOS COMPLEMENTARES	SINAPI	H	0,02300000	13,34
88267	ENCANADOR OU BOMBEIRO HIDRÁULICO COM ENCARGOS COMPLEMENTARES	SINAPI	H	0,14400000	17,14
TOTAL SERVICOS:					2,78

VALOR: **2,76**

90447 - RASGO EM ALVENARIA PARA ELETRODUTOS COM DIAMETROS MENORES OU IGUAIS A 40 MM. AF_05/2015 (M)

SERVICO	FONTE	UNID	COEFICIENTE	PREÇO UNITÁRIO	TOTAL
88247	AUXILIAR DE ELETRICISTA COM ENCARGOS COMPLEMENTARES	SINAPI	H	0,03400000	15,63
88264	ELETRICISTA COM ENCARGOS COMPLEMENTARES	SINAPI	H	0,21600000	20,31
TOTAL SERVICOS:					4,92

VALOR: **4,91**

91945 - SUPORTE PARAFUSADO COM PLACA DE ENCAIXE 4" X 2" ALTO (2,00 M DO PISO) PARA PONTO ELÉTRICO - FORNECIMENTO E INSTALAÇÃO. AF_12/2015 (UN)

RELATÓRIO ANALÍTICO - COMPOSIÇÕES AUXILIARES



OBRA:	Construção de Recinto de Reabilitação, no Centro de Reabilitação de Fauna de Areia Branca/RN	DATA : 05/10/2021	L.S. Hora: 84,03%	
REVISÃO:	01	BDI : 29,40%	L.S. Mês: 46,76%	
LOCAL:	Rua Peixe Boi nº 71, Praia de Upanema, Areia Branca-RN	Fonte		
CLIENTE:	FUNDAÇÃO PARA O DESENVOLVIMENTO DA CIÊNCIA, TECNOLOGIA E INOVAÇÃO DO ESTADO DO RIO GRANDE DO NORTE – FUNCITERN	VERSÃO	REF.	
		CAERN	2020/11 COM DESONERAÇÃO	06/2021
		ORSE	2021/08	10/2021
		SBC	2021/09 - Natal	09/2021
		SEINFRA	027.1 COM DESONERAÇÃO	05/2021
		SICRO	2021/04 COM DESONERAÇÃO	09/2021
		SINAPI	2021/08 COM DESONERAÇÃO	09/2021
		COMPOSIÇÕES PRÓPRIAS		

MATERIAL	DESCR. MATERIAL	FONTE	UNID	COEFICIENTE	PREÇO UNITÁRIO	TOTAL
00038094	ESPELHO / PLACA DE 3 POSTOS 4" X 2", PARA INSTALACAO DE TOMADAS E INTERRUPTORES	SINAPI	UN	1,00000000	3,01	3,01
00038099	SUPORTE DE FIXACAO PARA ESPELHO / PLACA 4" X 2", PARA 3 MODULOS, PARA INSTALACAO DE TOMADAS E INTERRUPTORES (SOMENTE SUPORTE)	SINAPI	UN	1,00000000	1,56	1,56
TOTAL MATERIAL:						4,57

SERVICO	DESCR. SERVICO	FONTE	UNID	COEFICIENTE	PREÇO UNITÁRIO	TOTAL
88264	ELETRICISTA COM ENCARGOS COMPLEMENTARES	SINAPI	H	0,18200000	20,31	3,70
TOTAL SERVICO:						3,70
VALOR:						8,26

91924 - CABO DE COBRE FLEXÍVEL ISOLADO, 1,5 MM², ANTI-CHAMA 450/750 V, PARA CIRCUITOS TERMINAIS - FORNECIMENTO E INSTALAÇÃO. AF_12/2015 (M)

MATERIAL	DESCR. MATERIAL	FONTE	UNID	COEFICIENTE	PREÇO UNITÁRIO	TOTAL
00001013	CABO DE COBRE, FLEXIVEL, CLASSE 4 OU 5, ISOLACAO EM PVC/A, ANTICHAMA BWF-B, 1 CONDUTOR, 450/750 V, SECAO NOMINAL 1,5 MM2	SINAPI	M	1,19000000	1,46	1,74
00021127	FITA ISOLANTE ADESIVA ANTICHAMA, USO ATE 750 V, EM ROLO DE 19 MM X 5 M	SINAPI	UN	0,00900000	2,91	0,03
TOTAL MATERIAL:						1,77

SERVICO	DESCR. SERVICO	FONTE	UNID	COEFICIENTE	PREÇO UNITÁRIO	TOTAL
88247	AUXILIAR DE ELETRICISTA COM ENCARGOS COMPLEMENTARES	SINAPI	H	0,02400000	15,63	0,38
88264	ELETRICISTA COM ENCARGOS COMPLEMENTARES	SINAPI	H	0,02400000	20,31	0,49
TOTAL SERVICO:						0,87
VALOR:						2,60

91926 - CABO DE COBRE FLEXÍVEL ISOLADO, 2,5 MM², ANTI-CHAMA 450/750 V, PARA CIRCUITOS TERMINAIS - FORNECIMENTO E INSTALAÇÃO. AF_12/2015 (M)

MATERIAL	DESCR. MATERIAL	FONTE	UNID	COEFICIENTE	PREÇO UNITÁRIO	TOTAL
00001014	CABO DE COBRE, FLEXIVEL, CLASSE 4 OU 5, ISOLACAO EM PVC/A, ANTICHAMA BWF-B, 1 CONDUTOR, 450/750 V, SECAO NOMINAL 2,5 MM2	SINAPI	M	1,19000000	2,32	2,76
00021127	FITA ISOLANTE ADESIVA ANTICHAMA, USO ATE 750 V, EM ROLO DE 19 MM X 5 M	SINAPI	UN	0,00900000	2,91	0,03
TOTAL MATERIAL:						2,79

SERVICO	DESCR. SERVICO	FONTE	UNID	COEFICIENTE	PREÇO UNITÁRIO	TOTAL
88247	AUXILIAR DE ELETRICISTA COM ENCARGOS COMPLEMENTARES	SINAPI	H	0,03000000	15,63	0,47
88264	ELETRICISTA COM ENCARGOS COMPLEMENTARES	SINAPI	H	0,03000000	20,31	0,61
TOTAL SERVICO:						1,08
VALOR:						3,84

92034 - INTERRUPTOR SIMPLES (1 MÓDULO), INTERRUPTOR PARALELO (1 MÓDULO) E 1 TOMADA DE EMBUTIR 2P+T 10 A, SEM SUPORTE E SEM PLACA - FORNECIMENTO E INSTALAÇÃO. AF_12/2015 (UN)

MATERIAL	DESCR. MATERIAL	FONTE	UNID	COEFICIENTE	PREÇO UNITÁRIO	TOTAL
00038113	INTERRUPTOR PARALELO 10A, 250V (APENAS MODULO)	SINAPI	UN	1,00000000	9,25	9,25
00038112	INTERRUPTOR SIMPLES 10A, 250V (APENAS MODULO)	SINAPI	UN	1,00000000	7,10	7,10
00038101	TOMADA 2P+T 10A, 250V (APENAS MODULO)	SINAPI	UN	1,00000000	8,08	8,08

RELATÓRIO ANALÍTICO - COMPOSIÇÕES AUXILIARES



OBRA:	Construção de Recinto de Reabilitação, no Centro de Reabilitação de Fauna de Areia Branca/RN	DATA : 05/10/2021	L.S. Hora: 84,03%	
REVISÃO:	01	BDI : 29,40%	L.S. Mês: 46,76%	
LOCAL:	Rua Peixe Boi nº 71, Praia de Upanema, Areia Branca-RN	FONTES		
CLIENTE:	FUNDAÇÃO PARA O DESENVOLVIMENTO DA CIÊNCIA, TECNOLOGIA E INOVAÇÃO DO ESTADO DO RIO GRANDE DO NORTE – FUNCITERN	VERSÃO	REF.	
		CAERN	2020/11 COM DESONERAÇÃO	06/2021
		ORSE	2021/08	10/2021
		SBC	2021/09 - Natal	09/2021
		SEINFRA	027.1 COM DESONERAÇÃO	05/2021
		SICRO	2021/04 COM DESONERAÇÃO	09/2021
		SINAPI	2021/08 COM DESONERAÇÃO	09/2021
		COMPOSIÇÕES PRÓPRIAS		

TOTAL MATERIAL:	24,43
------------------------	--------------

SERVICO	FONTES	UNID	COEFICIENTE	PREÇO UNITÁRIO	TOTAL
88247	AUXILIAR DE ELETRICISTA COM ENCARGOS COMPLEMENTARES	SINAPI	H	0,72000000	11,25
88264	ELETRICISTA COM ENCARGOS COMPLEMENTARES	SINAPI	H	0,72000000	14,62
TOTAL SERVICOS:					25,87

VALOR:	50,30
---------------	--------------

91946 - SUPORTE PARAFUSADO COM PLACA DE ENCAIXE 4" X 2" MÉDIO (1,30 M DO PISO) PARA PONTO ELÉTRICO - FORNECIMENTO E INSTALAÇÃO. AF_12/2015 (UN)

MATERIAL	FONTES	UNID	COEFICIENTE	PREÇO UNITÁRIO	TOTAL
00038094	ESPELHO / PLACA DE 3 POSTOS 4" X 2", PARA INSTALACAO DE TOMADAS E INTERRUPTORES	SINAPI	UN	1,00000000	3,01
00038099	SUPORTE DE FIXACAO PARA ESPELHO / PLACA 4" X 2", PARA 3 MODULOS, PARA INSTALACAO DE TOMADAS E INTERRUPTORES (SOMENTE SUPORTE)	SINAPI	UN	1,00000000	1,56
TOTAL MATERIAL:					4,57

SERVICO	FONTES	UNID	COEFICIENTE	PREÇO UNITÁRIO	TOTAL
88264	ELETRICISTA COM ENCARGOS COMPLEMENTARES	SINAPI	H	0,12400000	2,52
TOTAL SERVICOS:					2,52

VALOR:	7,08
---------------	-------------

92035 - INTERRUPTOR SIMPLES (1 MÓDULO), INTERRUPTOR PARALELO (1 MÓDULO) E 1 TOMADA DE EMBUTIR 2P+T 10 A, INCLUINDO SUPORTE E PLACA - FORNECIMENTO E INSTALAÇÃO. AF_12/2015 (UN)

SERVICO	FONTES	UNID	COEFICIENTE	PREÇO UNITÁRIO	TOTAL
92034	INTERRUPTOR SIMPLES (1 MÓDULO), INTERRUPTOR PARALELO (1 MÓDULO) E 1 TOMADA DE EMBUTIR 2P+T 10 A, SEM SUPORTE E SEM PLACA - FORNECIMENTO E INSTALAÇÃO. AF_12/2015	SINAPI	UN	1,00000000	50,30
91946	SUPORTE PARAFUSADO COM PLACA DE ENCAIXE 4" X 2" MÉDIO (1,30 M DO PISO) PARA PONTO ELÉTRICO - FORNECIMENTO E INSTALAÇÃO. AF_12/2015	SINAPI	UN	1,00000000	7,08
TOTAL SERVICOS:					57,38

VALOR:	57,38
---------------	--------------

94962 - CONCRETO MAGRO PARA LASTRO, TRAÇO 1:4,5:4,5 (EM MASSA SECA DE CIMENTO/ AREIA MÉDIA/ BRITA 1) - PREPARO MECÂNICO COM BETONEIRA 400 L. AF_05/2021 (M3)

MATERIAL	FONTES	UNID	COEFICIENTE	PREÇO UNITÁRIO	TOTAL
00000370	AREIA MÉDIA - POSTO JAZIDA/FORNECEDOR (RETIRADO NA JAZIDA, SEM TRANSPORTE)	SINAPI	M3	0,82690000	66,15
00001379	CIMENTO PORTLAND COMPOSTO CP II-32	SINAPI	KG	212,01940000	114,49
00004721	PEDRA BRITADA N. 1 (9,5 a 19 MM) POSTO PEDREIRA/FORNECEDOR, SEM FRETE	SINAPI	M3	0,57820000	60,39
TOTAL MATERIAL:					241,03

SERVICO	FONTES	UNID	COEFICIENTE	PREÇO UNITÁRIO	TOTAL
88831	BETONEIRA CAPACIDADE NOMINAL DE 400 L, CAPACIDADE DE MISTURA 280 L, MOTOR ELÉTRICO TRIFÁSICO POTÊNCIA DE 2 CV, SEM CARREGADOR - CHI DIURNO. AF_10/2014	SINAPI	CHI	0,71880000	0,24
88830	BETONEIRA CAPACIDADE NOMINAL DE 400 L, CAPACIDADE DE MISTURA 280 L, MOTOR ELÉTRICO TRIFÁSICO POTÊNCIA DE 2 CV, SEM CARREGADOR - CHP DIURNO. AF_10/2014	SINAPI	CHP	0,76230000	1,15
88377	OPERADOR DE BETONEIRA ESTACIONÁRIA/MISTURADOR COM ENCARGOS COMPLEMENTARES	SINAPI	H	1,48110000	28,33

RELATÓRIO ANALÍTICO - COMPOSIÇÕES AUXILIARES



OBRA:	Construção de Recinto de Reabilitação, no Centro de Reabilitação de Fauna de Areia Branca/RN	DATA : 05/10/2021	L.S. Hora: 84,03%
REVISÃO:	01	BDI : 29,40%	L.S. Mês: 46,76%
LOCAL:	Rua Peixe Boi nº 71, Praia de Upanema, Areia Branca-RN	FORTE	VERSÃO
CLIENTE:	FUNDAÇÃO PARA O DESENVOLVIMENTO DA CIÊNCIA, TECNOLOGIA E INOVAÇÃO DO ESTADO DO RIO GRANDE DO NORTE – FUNCITERN	CAERN	2020/11 COM DESONERAÇÃO
		ORSE	2021/08
		SBC	2021/09 - Natal
		SEINFRA	027.1 COM DESONERAÇÃO
		SICRO	2021/04 COM DESONERAÇÃO
		SINAPI	2021/08 COM DESONERAÇÃO
			COMPOSIÇÕES PRÓPRIAS
			REF.
			06/2021
			10/2021
			09/2021
			05/2021
			09/2021
			09/2021

88316	SERVENTE COM ENCARGOS COMPLEMENTARES	SINAPI	H	2,34330000	13,82	32,38
					TOTAL SERVIÇO:	62,10
					VALOR:	303,12

89259 - GUINDAUTO HIDRÁULICO, CAPACIDADE MÁXIMA DE CARGA 6200 KG, MOMENTO MÁXIMO DE CARGA 11,7 TM, ALCANCE MÁXIMO HORIZONTAL 9,70 M, INCLUSIVE CAMINHÃO TOCO PBT 16.000 KG, POTÊNCIA DE 189 CV - DEPRECIÇÃO. AF_06/2014 (H)

EQUIPAMENTO	FONTE	UNID	COEFICIENTE	PREÇO UNITÁRIO	TOTAL
00037761	CAMINHÃO TOCO, PESO BRUTO TOTAL 16000 KG, CARGA UTIL MÁXIMA DE 10685 KG, DISTANCIA ENTRE EIXOS 4,8M, POTENCIA 189 CV (INCLUI CABINE E CHASSI, NAO INCLUI CARROCERIA)	SINAPI	UN	0,00003430	358.936,69
00003363	GUINDAUTO HIDRAULICO, CAPACIDADE MAXIMA DE CARGA 6200 KG, MOMENTO MAXIMO DE CARGA 11,7 TM , ALCANCE MAXIMO HORIZONTAL 9,70 M, PARA MONTAGEM SOBRE CHASSI DE CAMINHÃO PBT MINIMO 13000 KG (INCLUI MONTAGEM, NAO INCLUI CAMINHÃO)	SINAPI	UN	0,00003430	117.800,00
TOTAL EQUIPAMENTO:					16,35
VALOR:					16,35

91466 - GUINDAUTO HIDRÁULICO, CAPACIDADE MÁXIMA DE CARGA 6200 KG, MOMENTO MÁXIMO DE CARGA 11,7 TM, ALCANCE MÁXIMO HORIZONTAL 9,70 M, INCLUSIVE CAMINHÃO TOCO PBT 16.000 KG, POTÊNCIA DE 189 CV - IMPOSTOS E SEGUROS. AF_08/2015 (H)

EQUIPAMENTO	FONTE	UNID	COEFICIENTE	PREÇO UNITÁRIO	TOTAL
00037761	CAMINHÃO TOCO, PESO BRUTO TOTAL 16000 KG, CARGA UTIL MÁXIMA DE 10685 KG, DISTANCIA ENTRE EIXOS 4,8M, POTENCIA 189 CV (INCLUI CABINE E CHASSI, NAO INCLUI CARROCERIA)	SINAPI	UN	0,00000280	358.936,69
00003363	GUINDAUTO HIDRAULICO, CAPACIDADE MAXIMA DE CARGA 6200 KG, MOMENTO MAXIMO DE CARGA 11,7 TM , ALCANCE MAXIMO HORIZONTAL 9,70 M, PARA MONTAGEM SOBRE CHASSI DE CAMINHÃO PBT MINIMO 13000 KG (INCLUI MONTAGEM, NAO INCLUI CAMINHÃO)	SINAPI	UN	0,00000280	117.800,00
TOTAL EQUIPAMENTO:					1,34
VALOR:					1,32

89260 - GUINDAUTO HIDRÁULICO, CAPACIDADE MÁXIMA DE CARGA 6200 KG, MOMENTO MÁXIMO DE CARGA 11,7 TM, ALCANCE MÁXIMO HORIZONTAL 9,70 M, INCLUSIVE CAMINHÃO TOCO PBT 16.000 KG, POTÊNCIA DE 189 CV - JUROS. AF_06/2014 (H)

EQUIPAMENTO	FONTE	UNID	COEFICIENTE	PREÇO UNITÁRIO	TOTAL
00037761	CAMINHÃO TOCO, PESO BRUTO TOTAL 16000 KG, CARGA UTIL MÁXIMA DE 10685 KG, DISTANCIA ENTRE EIXOS 4,8M, POTENCIA 189 CV (INCLUI CABINE E CHASSI, NAO INCLUI CARROCERIA)	SINAPI	UN	0,00000720	358.936,69
00003363	GUINDAUTO HIDRAULICO, CAPACIDADE MAXIMA DE CARGA 6200 KG, MOMENTO MAXIMO DE CARGA 11,7 TM , ALCANCE MAXIMO HORIZONTAL 9,70 M, PARA MONTAGEM SOBRE CHASSI DE CAMINHÃO PBT MINIMO 13000 KG (INCLUI MONTAGEM, NAO INCLUI CAMINHÃO)	SINAPI	UN	0,00000720	117.800,00
TOTAL EQUIPAMENTO:					3,43
VALOR:					3,42

89262 - GUINDAUTO HIDRÁULICO, CAPACIDADE MÁXIMA DE CARGA 6200 KG, MOMENTO MÁXIMO DE CARGA 11,7 TM, ALCANCE MÁXIMO HORIZONTAL 9,70 M, INCLUSIVE CAMINHÃO TOCO PBT 16.000 KG, POTÊNCIA DE 189 CV - MANUTENÇÃO. AF_06/2014 (H)

EQUIPAMENTO	FONTE	UNID	COEFICIENTE	PREÇO UNITÁRIO	TOTAL
00037761	CAMINHÃO TOCO, PESO BRUTO TOTAL 16000 KG, CARGA UTIL MÁXIMA DE 10685 KG, DISTANCIA ENTRE EIXOS 4,8M, POTENCIA 189 CV (INCLUI CABINE E CHASSI, NAO INCLUI CARROCERIA)	SINAPI	UN	0,00006430	358.936,69
00003363	GUINDAUTO HIDRAULICO, CAPACIDADE MAXIMA DE CARGA 6200 KG, MOMENTO MAXIMO DE CARGA 11,7 TM , ALCANCE MAXIMO HORIZONTAL 9,70 M, PARA MONTAGEM SOBRE CHASSI DE CAMINHÃO PBT MINIMO 13000 KG (INCLUI MONTAGEM, NAO INCLUI CAMINHÃO)	SINAPI	UN	0,00006430	117.800,00
TOTAL EQUIPAMENTO:					23,08
VALOR:					7,57

RELATÓRIO ANALÍTICO - COMPOSIÇÕES AUXILIARES



OBRA:	Construção de Recinto de Reabilitação, no Centro de Reabilitação de Fauna de Areia Branca/RN	DATA : 05/10/2021	L.S. Hora: 84,03%
REVISÃO:	01	BDI : 29,40%	L.S. Mês: 46,76%
LOCAL:	Rua Peixe Boi nº 71, Praia de Upanema, Areia Branca-RN	FORTE	VERSÃO
CLIENTE:	FUNDAÇÃO PARA O DESENVOLVIMENTO DA CIÊNCIA, TECNOLOGIA E INOVAÇÃO DO ESTADO DO RIO GRANDE DO NORTE – FUNCITERN	CAERN	2020/11 COM DESONERAÇÃO
		ORSE	2021/08
		SBC	2021/09 - Natal
		SEINFRA	027.1 COM DESONERAÇÃO
		SICRO	2021/04 COM DESONERAÇÃO
		SINAPI	2021/08 COM DESONERAÇÃO
			COMPOSIÇÕES PRÓPRIAS
		REF.	
			06/2021
			10/2021
			09/2021
			05/2021
			09/2021
			09/2021

TOTAL EQUIPAMENTO:	30,65
VALOR:	30,64

91467 - GUINDAUTO HIDRÁULICO, CAPACIDADE MÁXIMA DE CARGA 6200 KG, MOMENTO MÁXIMO DE CARGA 11,7 TM, ALCANCE MÁXIMO HORIZONTAL 9,70 M, INCLUSIVE CAMINHÃO TOCO PBT 16.000 KG, POTÊNCIA DE 189 CV - MATERIAIS NA OPERAÇÃO. AF_08/2015 (H)

MATERIAL	FONTE	UNID	COEFICIENTE	PREÇO UNITÁRIO	TOTAL
00004221	OLEO DIESEL COMBUSTIVEL COMUM	SINAPI	L	26,43000000	4,72
					124,75
TOTAL MATERIAL:					124,75
VALOR:					124,74

95351 - CURSO DE CAPACITAÇÃO PARA MOTORISTA OPERADOR DE MUNCK (ENCARGOS COMPLEMENTARES) - HORISTA (H)

MAO DE OBRA	FONTE	UNID	COEFICIENTE	PREÇO UNITÁRIO	TOTAL
00004096	MOTORISTA OPERADOR DE CAMINHAO COM MUNCK	SINAPI	H	0,01170000	12,95
					0,15
TOTAL MAO DE OBRA:					0,15
VALOR:					0,15

88286 - MOTORISTA OPERADOR DE MUNCK COM ENCARGOS COMPLEMENTARES (H)

ENCARGOS COMPLEMENTARES	FONTE	UNID	COEFICIENTE	PREÇO UNITÁRIO	TOTAL
00037370	ALIMENTACAO - HORISTA (COLETADO CAIXA)	SINAPI	H	1,00000000	1,67
					1,67
00043488	EPI - FAMILIA OPERADOR ESCAVADEIRA - HORISTA (ENCARGOS COMPLEMENTARES - COLETADO CAIXA)	SINAPI	H	1,00000000	0,63
					0,63
00037372	EXAMES - HORISTA (COLETADO CAIXA)	SINAPI	H	1,00000000	0,55
					0,55
00043464	FERRAMENTAS - FAMILIA OPERADOR ESCAVADEIRA - HORISTA (ENCARGOS COMPLEMENTARES - COLETADO CAIXA)	SINAPI	H	1,00000000	0,01
					0,01
00037373	SEGURO - HORISTA (COLETADO CAIXA)	SINAPI	H	1,00000000	0,06
					0,06
00037371	TRANSPORTE - HORISTA (COLETADO CAIXA)	SINAPI	H	1,00000000	0,78
					0,78
TOTAL ENCARGOS COMPLEMENTARES:					3,70
MAO DE OBRA	FONTE	UNID	COEFICIENTE	PREÇO UNITÁRIO	TOTAL
00004096	MOTORISTA OPERADOR DE CAMINHAO COM MUNCK	SINAPI	H	1,00000000	12,95
					12,95
TOTAL MAO DE OBRA:					12,95
SERVICO	FONTE	UNID	COEFICIENTE	PREÇO UNITÁRIO	TOTAL
95351	CURSO DE CAPACITAÇÃO PARA MOTORISTA OPERADOR DE MUNCK (ENCARGOS COMPLEMENTARES) - HORISTA	SINAPI	H	1,00000000	0,15
					0,15
TOTAL SERVICOS:					0,15
VALOR:					16,80

5928 - GUINDAUTO HIDRÁULICO, CAPACIDADE MÁXIMA DE CARGA 6200 KG, MOMENTO MÁXIMO DE CARGA 11,7 TM, ALCANCE MÁXIMO HORIZONTAL 9,70 M, INCLUSIVE CAMINHÃO TOCO PBT 16.000 KG, POTÊNCIA DE 189 CV - CHP DIURNO. AF_06/2014 (CHP)

SERVICO	FONTE	UNID	COEFICIENTE	PREÇO UNITÁRIO	TOTAL
89259	GUINDAUTO HIDRÁULICO, CAPACIDADE MÁXIMA DE CARGA 6200 KG, MOMENTO MÁXIMO DE CARGA 11,7 TM, ALCANCE MÁXIMO HORIZONTAL 9,70 M, INCLUSIVE CAMINHÃO TOCO PBT 16.000 KG, POTÊNCIA DE 189 CV - DEPRECIACÃO. AF_06/2014	SINAPI	H	1,00000000	16,35
					16,35
91466	GUINDAUTO HIDRÁULICO, CAPACIDADE MÁXIMA DE CARGA 6200 KG, MOMENTO MÁXIMO DE CARGA 11,7 TM, ALCANCE MÁXIMO HORIZONTAL 9,70 M, INCLUSIVE CAMINHÃO TOCO PBT 16.000 KG, POTÊNCIA DE 189 CV - IMPOSTOS E SEGUROS. AF_08/2015	SINAPI	H	1,00000000	1,32
					1,32

RELATÓRIO ANALÍTICO - COMPOSIÇÕES AUXILIARES



OBRA:	Construção de Recinto de Reabilitação, no Centro de Reabilitação de Fauna de Areia Branca/RN	DATA : 05/10/2021	L.S. Hora: 84,03%
REVISÃO:	01	BDI : 29,40%	L.S. Mês: 46,76%
LOCAL:	Rua Peixe Boi nº 71, Praia de Upanema, Areia Branca-RN	COMPOSIÇÕES PRÓPRIAS	
CLIENTE:	FUNDAÇÃO PARA O DESENVOLVIMENTO DA CIÊNCIA, TECNOLOGIA E INOVAÇÃO DO ESTADO DO RIO GRANDE DO NORTE – FUNCITERN		
		Fonte	Versão
		CAERN	2020/11 COM DESONERAÇÃO
		ORSE	2021/08
		SBC	2021/09 - Natal
		SEINFRA	027.1 COM DESONERAÇÃO
		SICRO	2021/04 COM DESONERAÇÃO
		SINAPI	2021/08 COM DESONERAÇÃO
			REF.
			06/2021
			10/2021
			09/2021
			05/2021
			09/2021
			09/2021

Código	Descrição	Unidade	Quantidade	Valor Unitário	Valor Total
89260	GUINDAUTO HIDRÁULICO, CAPACIDADE MÁXIMA DE CARGA 6200 KG, MOMENTO MÁXIMO DE CARGA 11,7 TM, ALCANCE MÁXIMO HORIZONTAL 9,70 M, INCLUSIVE CAMINHÃO TOCO PBT 16.000 KG, POTÊNCIA DE 189 CV - JUROS. AF_06/2014	SINAPI	H	1,00000000	3,42
89262	GUINDAUTO HIDRÁULICO, CAPACIDADE MÁXIMA DE CARGA 6200 KG, MOMENTO MÁXIMO DE CARGA 11,7 TM, ALCANCE MÁXIMO HORIZONTAL 9,70 M, INCLUSIVE CAMINHÃO TOCO PBT 16.000 KG, POTÊNCIA DE 189 CV - MANUTENÇÃO. AF_06/2014	SINAPI	H	1,00000000	30,64
91467	GUINDAUTO HIDRÁULICO, CAPACIDADE MÁXIMA DE CARGA 6200 KG, MOMENTO MÁXIMO DE CARGA 11,7 TM, ALCANCE MÁXIMO HORIZONTAL 9,70 M, INCLUSIVE CAMINHÃO TOCO PBT 16.000 KG, POTÊNCIA DE 189 CV - MATERIAIS NA OPERAÇÃO. AF_08/2015	SINAPI	H	1,00000000	124,74
88286	MOTORISTA OPERADOR DE MUNCK COM ENCARGOS COMPLEMENTARES	SINAPI	H	1,00000000	16,80
TOTAL SERVIÇO:					193,27
VALOR:					193,27

Assinado de forma digital por ANDRE GOMES DE FREITAS:84366850320
 Dados: 2021.10.06 13:21:32 -03'00'

COTAÇÃO



Número Cotação: -W01943801
Data Cotação: 06/10/2021
Data Validade: 06/10/2021

Dados Emissor
0000100428 - CLIENTE EVENTUAL PF RN
AV INDUST DEHUEL VIEIRA DINIZ, SN, SN
MOSSORO, RN
CNPJ:

Dados Recebedor
0000100428 - CLIENTE EVENTUAL PF RN
AV INDUST DEHUEL VIEIRA DINIZ, SN, SN
MOSSORO, RN
CNPJ:

À: CLIENTE EVENTUAL PF RN
Email:

Dados Entrega
Tipo de frete: CIF

Gerdau tem o prazer de cotar os seguintes produtos:

Item	Descrição	Qtd.	Qtd. KG	Dt Solicitada	Preço sem IPI	Aliq. ICMS	Aliq. IPI	Carga(ST)	Valor Total		
10	CA60 GERDAU 5MM DOB12M 1T NV	1,860 KG	1,860 KG	06/10/2021	14,74 BRL/KG	18,00 %	0,00 %	0,00 %	27,41 BRL		
Prazo de Pagamento: ZC62-Deb/Cred-Loja CG Conceito											
20	VERG CA50 6,3MM DOB12M 1T NV	2,960 KG	2,960 KG	06/10/2021	13,61 BRL/KG	18,00 %	0,00 %	0,00 %	40,30 BRL		
Prazo de Pagamento: ZC62-Deb/Cred-Loja CG Conceito											
30	VERG CA50 8MM DOB12M 1T NV	4,670 KG	4,670 KG	06/10/2021	13,62 BRL/KG	18,00 %	0,00 %	0,00 %	63,60 BRL		
Prazo de Pagamento: ZC62-Deb/Cred-Loja CG Conceito											
40	VERG CA50 10MM DOB12M 1T NV	7,300 KG	7,300 KG	06/10/2021	13,00 BRL/KG	18,00 %	0,00 %	0,00 %	94,90 BRL		
Prazo de Pagamento: ZC62-Deb/Cred-Loja CG Conceito											
50	VERG CA50 12,5MM DOB12M 1T NV	11,630 KG	11,630 KG	06/10/2021	12,38 BRL/KG	18,00 %	0,00 %	0,00 %	144,00 BRL		
Prazo de Pagamento: ZC62-Deb/Cred-Loja CG Conceito											
		TOTAL KG	28,420 KG								
								TOTAL	370,21 BRL		

Descarga por conta do cliente.
Material sujeito a confirmação de estoque.

Nome: JEFFERSON LUA SILVA CARVALHO
Telefone: 84 991068923
Email: jefferson.carvalho1@gerdau.com.br

COTAÇÃO



Número Cotação: -W01943801
Data Cotação: 06/10/2021
Data Validade: 06/10/2021

Dados Emissor
0000100428 - CLIENTE EVENTUAL PF RN
AV INDUST DEHUEL VIEIRA DINIZ, SN, SN
MOSSORO, RN
CNPJ:

Dados Recebedor
0000100428 - CLIENTE EVENTUAL PF RN
AV INDUST DEHUEL VIEIRA DINIZ, SN, SN
MOSSORO, RN
CNPJ:

À: CLIENTE EVENTUAL PF RN
Email:

Dados Entrega
Tipo de frete: CIF

Gerdau tem o prazer de cotar os seguintes produtos:

Item	Descrição	Qtd.	Qtd. KG	Dt Solicitada	Preço sem IPI	Aliq. ICMS	Aliq. IPI	Carga(ST)	Valor Total		
10	CA60 GERDAU 5MM DOB12M 1T NV	1,860 KG	1,860 KG	06/10/2021	14,74 BRL/KG	18,00 %	0,00 %	0,00 %	27,41 BRL		
Prazo de Pagamento: ZC62-Deb/Cred-Loja CG Conceito											
20	VERG CA50 6,3MM DOB12M 1T NV	2,960 KG	2,960 KG	06/10/2021	13,61 BRL/KG	18,00 %	0,00 %	0,00 %	40,30 BRL		
Prazo de Pagamento: ZC62-Deb/Cred-Loja CG Conceito											
30	VERG CA50 8MM DOB12M 1T NV	4,670 KG	4,670 KG	06/10/2021	13,62 BRL/KG	18,00 %	0,00 %	0,00 %	63,60 BRL		
Prazo de Pagamento: ZC62-Deb/Cred-Loja CG Conceito											
40	VERG CA50 10MM DOB12M 1T NV	7,300 KG	7,300 KG	06/10/2021	13,00 BRL/KG	18,00 %	0,00 %	0,00 %	94,90 BRL		
Prazo de Pagamento: ZC62-Deb/Cred-Loja CG Conceito											
50	VERG CA50 12,5MM DOB12M 1T NV	11,630 KG	11,630 KG	06/10/2021	12,38 BRL/KG	18,00 %	0,00 %	0,00 %	144,00 BRL		
Prazo de Pagamento: ZC62-Deb/Cred-Loja CG Conceito											
		TOTAL KG	28,420 KG								
								TOTAL	370,21 BRL		

Descarga por conta do cliente.
Material sujeito a confirmação de estoque.

Nome: JEFFERSON LUA SILVA CARVALHO
Telefone: 84 991068923
Email: jefferson.carvalho1@gerdau.com.br

MEMORIAL DESCRITIVO

OBRA: CONSTRUÇÃO DE RECINTO DE REABILITAÇÃO

CLIENTE: FUNDAÇÃO PARA O DESENVOLVIMENTO DA CIÊNCIA, TECNOLOGIA E INOVAÇÃO DO ESTADO DO RIO GRANDE DO NORTE – FUNCITERN

CNPJ: 21.212.556/0001-11

DATA: 05/10/2021

PROJETO: A R CONSTRUÇÕES, LOCADORA E SERVIÇOS EIRELI – ME

RES. TÉCNICO: ANDRÉ GOMES DE FREITAS – Eng. Civil – CREA 061560442-0

1. LOCALIZAÇÃO

A obra será realizada no Centro de Reabilitação de Fauna, localizada na Rua Peixe Boi nº 71, Praia de Upanema, Areia Branca-RN. Coordenada central: (-4.9284651,-37.1160188) (Figura 1).



Figura 1. Desenho esquemático da localização do Centro de Reabilitação de Fauna de Areia Branca.

2. OBJETIVOS E JUSTIFICATIVAS

Atender as recomendações da IN 03/2002 para a reabilitação de 4 (quatro) peixes-boi já desmamados, que aguardam ser transportados para o recinto de Aclimação do PCCB/UERN, em Diogo Lopes - RN.

A estrutura promoverá aos animais melhor condição higiênico-sanitária, qualidade de água salgada do recinto; clínica e de desenvolvimento, minimizando achados indesejados durante a fase final do processo de reabilitação *ex situ*.

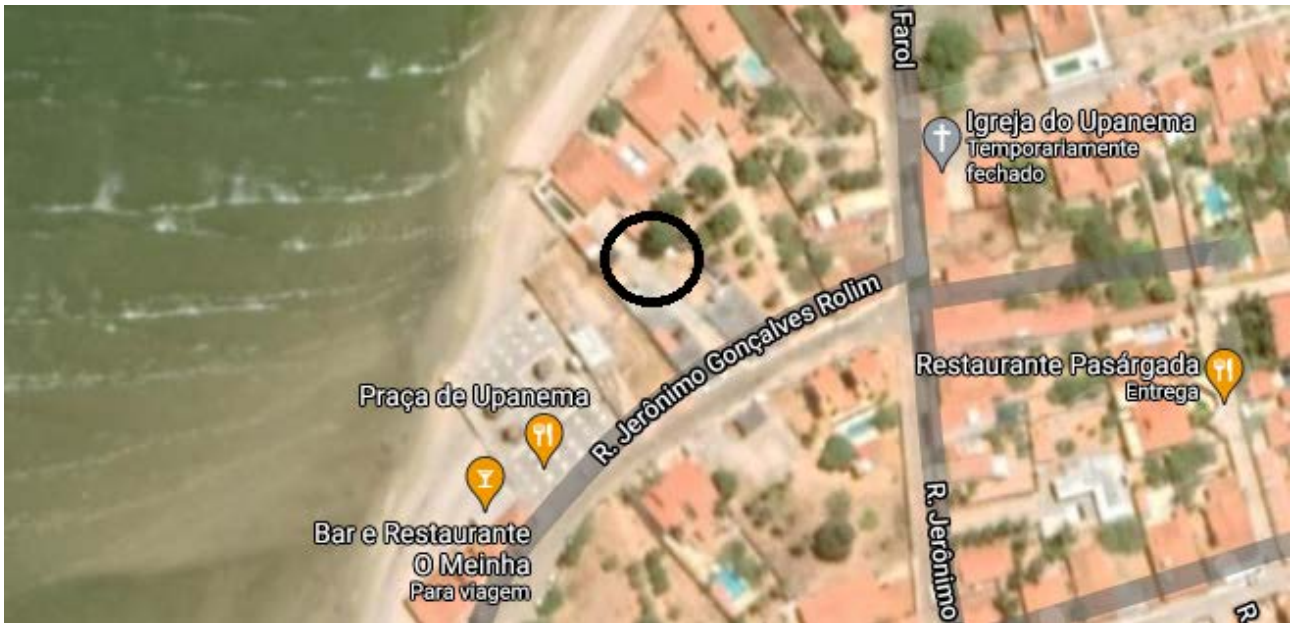
3. DIMENSIONAMENTO E ESPECIFICAÇÃO DA ESTRUTURA

O Recinto foi projetado e dimensionado para atender as especificidades e recomendações técnicas de acordo com os objetivos propostos, com capacidade mínima de 307,8 m³ de volume de água salgada.

O volume total (307,8 m³) será dividido em dois compartimentos, sendo o maior denominado de Área de Uso (a), com 4 (quatro) metros de profundidade x 9 (nove) metros de largura e 6 (seis) metros de comprimento, totalizando 216 m³. O outro compartimento denominado de Cambeamento (b), terá 1,70 (um vírgula setenta) metros de profundidade x 9 (nove) metros de largura e 6 (seis) metros de comprimento, totalizando 91,8 m³, onde os animais serão mantidos para procedimentos médicos de rotina, biometria e manejo. Entre os dois compartimentos será instalada uma Comporta para separação dos animais quando necessário (c) (Figura 2).



Figura 2. Representação ilustrativa do recinto de 300m³, vista oblíqua. (a) Área de Uso; (b) Cambeamento; (c) Comporta

Os dois compartimentos serão separados por uma comporta (mecânica), que será manejada para propiciar a passagem dos animais para um dos setores de escolha, a fim de prosseguir com o tratamento seguro da qualidade da água ou manejo clínico dos animais, quando necessário.

O **Sistema de drenagem** será realizado por **motor-bomba** acoplado na rede hidráulica de descarte, e o sistema de tratamento e manutenção da qualidade da água será misto, por **filtragem física** e química, atrelado a remoção mecânica dos macros resíduos e sujidades.

O sistema de **abastecimento de água salgada** será interligado em 3 (três) ramais da rede hidráulica: **poço semi-artesiano** de água salgada, sistema de suporte à vida - **SSV** e **captação direta de água**

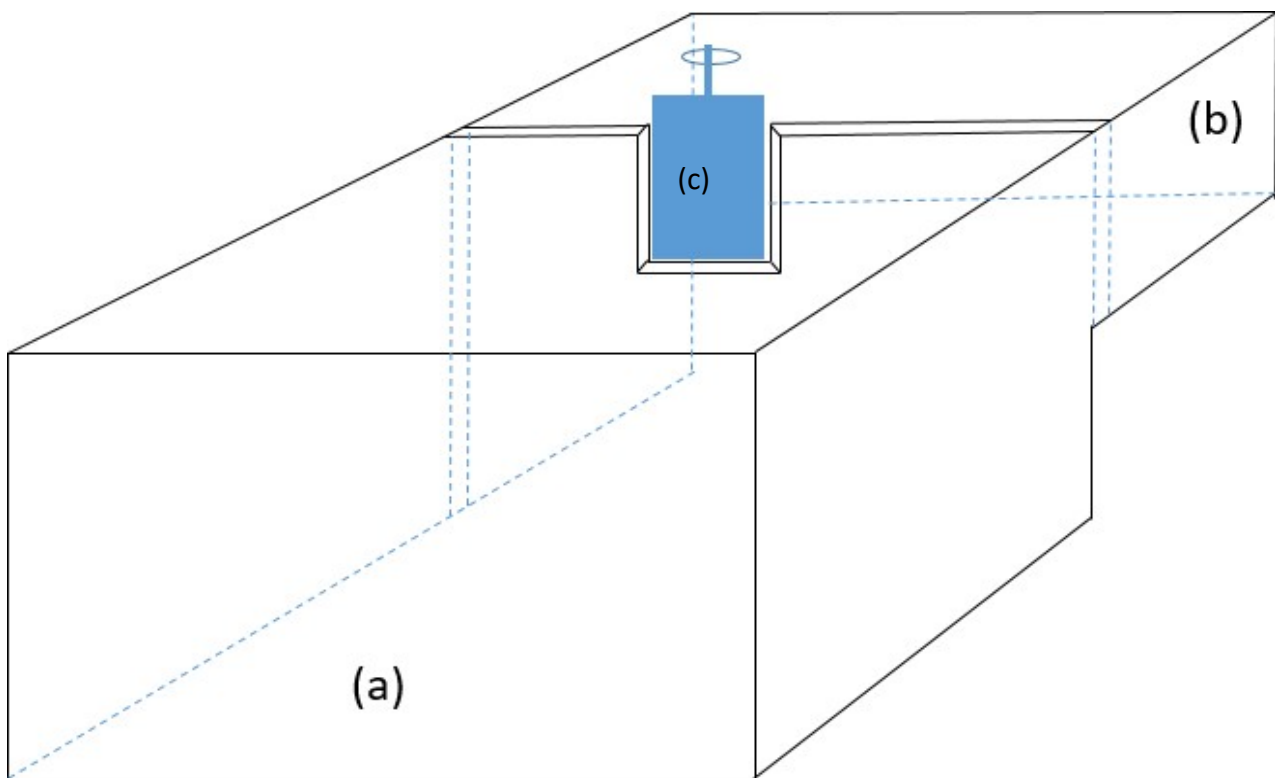
salgada (**bombas volantes**), simultaneamente, para otimizar o tempo de esforço e manejo dos animais.

ESPECIFICAÇÕES DOS SERVIÇOS A SEREM EXECUTADOS

SERVIÇOS PRELIMINARES

Fornecer e instalar placa de Obra, conforme modelo disponibilizado pela FUNCITERN, com 3 m² de área.

Efetuar locação da obra com gabarito de madeira e pontalotes a cada 2 m.

A empresa deverá efetuar sondagem de solo para poder fazer o projeto estrutural dos tanques.

Fornecer projeto estrutural dos tanques, em concreto armado, contendo todas as especificações necessárias para a perfeita execução da obra.

MOVIMENTO DE TERRA

Efetuar escavação de acordo com a necessidade especificada no projeto estrutural. Fundos de valas devem ser apiloados e efetuada uma camada de concreto magro de no mínimo 5 cm.

INFRA-SUPERESTRUTURA

Efetuar estrutura dos tanques, em concreto armado (especificações de acordo com proj. estrutural) com fck de 40 Mpa, sempre respeitando armações, cobrimentos e qualquer outras notas de projeto.

Antes da concretagem das peças, as armaduras devem ser pintadas com produto anticorrosivo específico para tal finalidade.

IMPERMEABILIZAÇÃO

Efetuar impermeabilização dos tanques com manta asfáltica e fazer proteção mecânica, revestindo com argamassa de 4 cm. O uso de tela é indispensável para uma aderência de qualidade entre a manta e o revestimento.

ESQUADRIAS

Fornecer e instalar portão de acesso a casa de bombas. O mesmo deve ser entregue com fechadura e pintado.

Fornecer e instalar comporta com sentido duplo de fluxo c/ passagem em aço inox.

HIDRO-SANITÁRIO

Fornecimento e instalação de dois conjuntos motor bomba de 3 CV e dois de 10 CV.

Efetuar todas as instalações hidro-sanitárias necessárias para o perfeito funcionamento dos tanques.

ELEMENTOS DE ALVENARIA E REVESTIMENTOS - ESCADA E RAMPA DE ACESSO

Efetuar alvenarias, escadas e rampas conforme projeto arquitetônico.

INSTALAÇÕES ELÉTRICAS

Efetuar instalações elétricas conforme a necessidade das bombas e demais dispositivos necessários, como lâmpadas, de acordo com as quantidades disponíveis em orçamento.

 Assinado de forma digital por ANDRE
GOMES DE FREITAS:84366850320
Dados: 2021.10.06 13:22:16 -03'00'

ANDRÉ GOMES DE FREITAS
Engenheiro Civil
CREA RPN 061560442-0

VISTA DOS RESERVATÓRIOS

ESCALA: 1/50
(LAJES h=20cm)

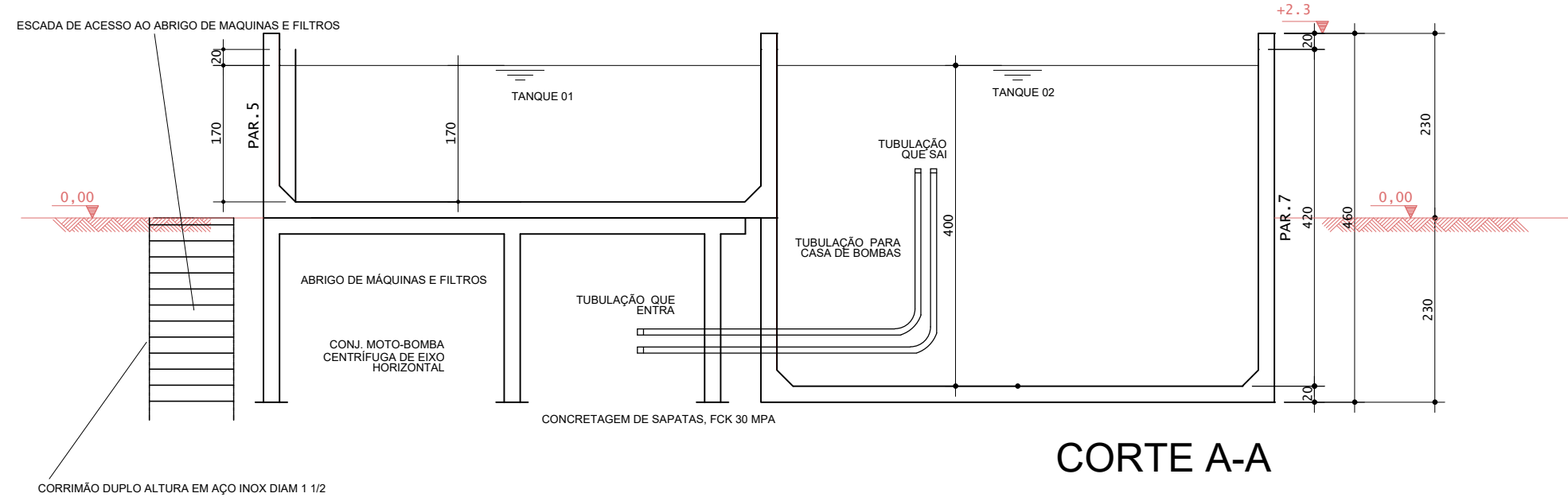
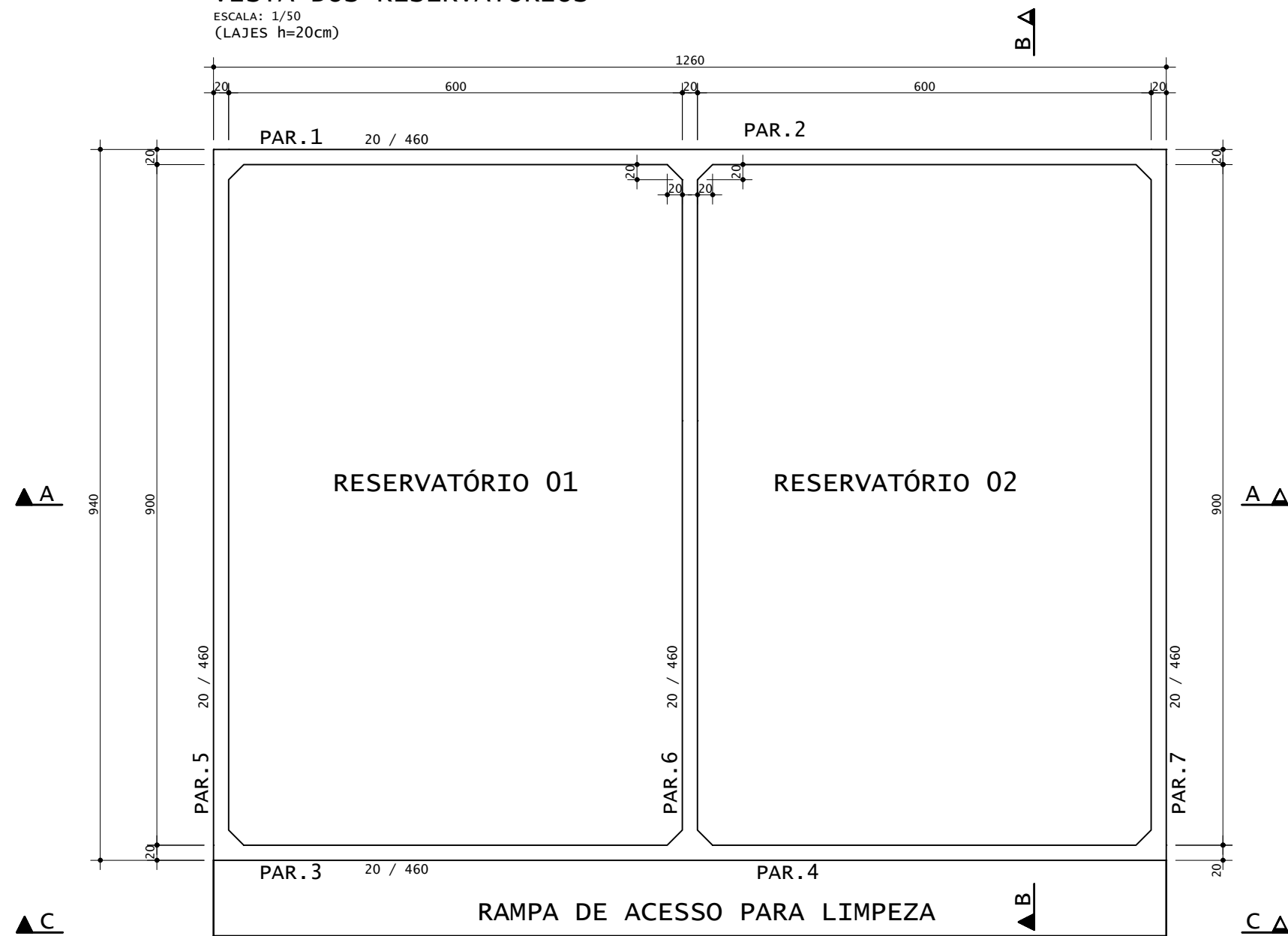

CORTE A-A

PROPRIETÁRIO

Assinado de forma digital por ANDRÉ GOMES DE FREITAS
GOMES DE FREITAS:84366850320
Dados: 2021.10.06 13:22:31 -03'00'

RESPONSÁVEL TÉCNICO:
ANDRÉ GOMES DE FREITAS
Engenheiro Civil
CREA RN 2115578767

PROJETO	CLIENTE
CLIENTE: FUNDAÇÃO PARA O DESENVOLVIMENTO DA CIÊNCIA, TECNOLOGIA E INOVAÇÃO DO RIO GRANDE DO NORTE (FUNCITERN) CNPJ: 21.212.556/0001-11	
EMPREENDIMENTO: CONSTRUÇÃO DO RECINTO DE REABILITAÇÃO, NO CENTRO DE REABILITAÇÃO DE FAUNA DE AREIA BRANCA/RN	
TÍTULO: RECINTOS	
LOCAL: CRF DE AREIA BRANCA/ RN	
CONTEÚDO: VISTA SUPERIOR E CORTE A:A	
ESCALA: Por favor, conferir	DATA: 12/08/2021
	PRANCHA: PR-01/02

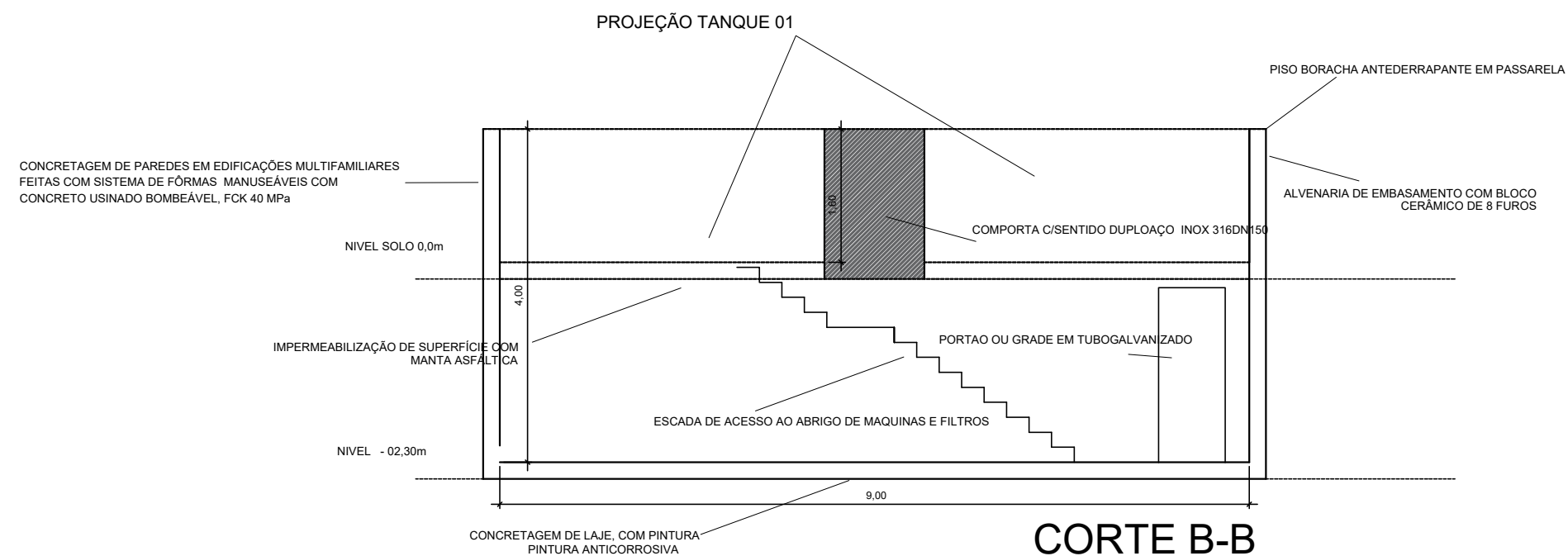

CORTE B-B

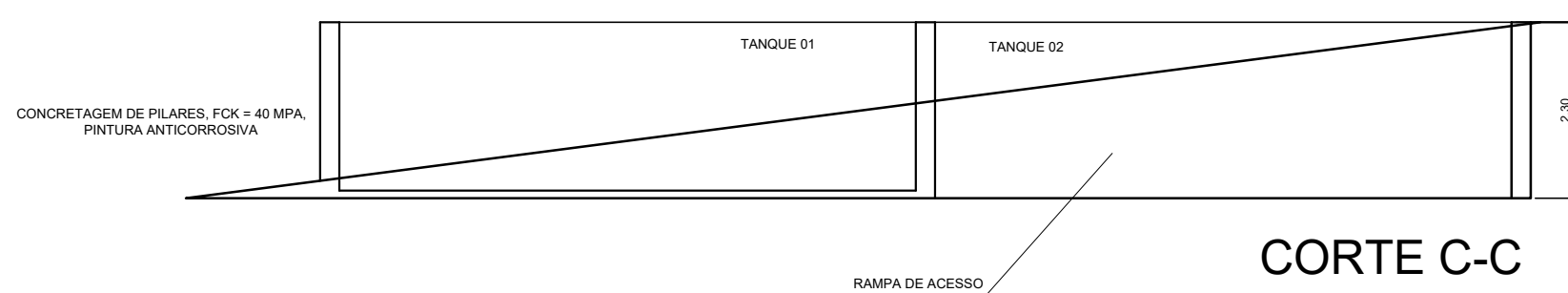

CORTE C-C

PROPRIETÁRIO

André Gomes de Freitas Assinado de forma digital por ANDRÉ GOMES DE FREITAS:84366850320
Dados: 2021.10.06 13:22:43 -03'00'

RESPONSÁVEL TÉCNICO:
ANDRÉ GOMES DE FREITAS
Engenheiro Civil
CREA/RN 2115578767

PROJETO	CLIENTE
CLIENTE: FUNDAÇÃO PARA O DESENVOLVIMENTO DA CIÊNCIA, TECNOLOGIA E INOVAÇÃO DO RIO GRANDE DO NORTE (FUNCITERN) CNPJ: 21.212.556/0001-11	
EMPREENDIMENTO: CONSTRUÇÃO DO RECINTO DE REABILITAÇÃO, NO CENTRO DE REABILITAÇÃO DE FAUNA DE AREIA BRANCA/RN	
TÍTULO: RECINTOS	
LOCAL: CRF DE AREIA BRANCA/ RN	
CONTEÚDO: CORTE A:A E CORTE C:C	
ESCALA: Por favor, conferir	DATA: 12/08/2021
	PRANCHA: PR-02/02